(붙임2)

2026년 9월 검정도서(기간본) 수정·보완 대조표

번호	교/지	국/검/인	학교급	교육과정	출판사	도서명	권별	대표저자	회 ˇˇ명	초판일	영역(대단원)	중단원	쪽	위치	째 줄	현행내용	수정내용	수정사유(키워드)	정정항목	세부정정항목	정정사유	정정검토요청자	비고	수정요청일	교육부 승인일	안내반영일	검토결과	검토의견
1	교과서	검정	중학교	2022	(주)와이비엠	과학2		권우진	12	2025/03/01			326	본문		(내용 없음)	2027. 3. 1. 2쇄 발행	발행일 추가	단순수정	판·교열	자체수정	발행사		2026/09/10	2026-10-15	2027/03/01	발행사 원안대로 승인	
2	교과서	검정	중학교	2022	(주)와이비엠	과학1		권우진	12	2025/03/01	생물의 구성과 다양성		65	본문		도로나 댐이 만들어지면서 개구리가 살아가는 ( )가 끊어졌다.	도로나 댐이 만들어지면서 개구리가 살아가는 ( )가 끊어지고 파괴되었다.	표현 표기 오류로 수정함.	단순수정	기타	의견제안	교과서모니터링단(교사)		2026/09/10	2026-10-15	2027/03/01	발행사 원안대로 승인	
3	교과서	검정	중학교	2022	(주)와이비엠	과학1		권우진	12	2025/03/01	생물의 구성과 다양성		35	본문	7	이외에도 제포에는 광학 현미경으로 관찰되지 않지만, 마이토콘드리아 등의 구조가 있다.	이외에도 제포에는 광학 현미경으로 관찰되지 않는 마이토콘드리아와 같은 구조가 있다.	적절한 내용으로 수정함.	내용수정	설명	의견제안	교과서모니터링단(교사)		2026/09/10	2026-10-15	2027/03/01	발행사 원안대로 승인	
4	교과서	검정	중학교	2022	(주)와이비엠	과학1		권우진	12	2025/03/01	과학과 인류의 지속가능한 삶		35	본문	5	식물 세포에만 있는 조록색 알갱 이 모양의 엽록체	식물 세포에 있는 조록색 알갱이 모양의 엽록체	적절한 내용으로 수정함.	내용수정	개념	의견제안	교과서모니터링단(교사)		2026/09/10	2026-10-15	2027/03/01	발행사 원안대로 승인	
5	교과서	검정	중학교	2022	(주)와이비엠	과학1		권우진	12	2025/03/01	과학과 인류의 지속가능한 삶		29	본문		2. 과학기술의 발전이 인류 문명 발달에 미친 영향으로 옳지 않은 것은? ⑤ 스마트팜의 개발 로 적절 재배는 편리해졌지만, 농산물은 해충에 취약해졌다.	2. 과학기술의 발전이 인류 문명 발달에 미친 긍 정적인 영향으로 옳지 않은 것은? ④ 스마트팜의 개발로 적절 재배 환경을 자동으로 관리할 수 있게 되었다. ⑤ 의학 기술의 발전으로 감염병 예방법과 치료 방법이 줄어들었다.	표현 표기 오류로 수정함.	단순수정	기타	의견제안	교과서모니터링단(교사)		2026/09/10	2026-10-15	2027/03/01	발행사 원안대로 승인	
6	교과서	검정	중학교	2022	(주)와이비엠	과학1		권우진	12	2025/03/01	과학과 인류의 지속가능한 삶		27	본문	1	노인 문적 돌봄을 위해 작용형 스마트 기기와 인공지능을 활용하고 있다. 작용형 스마트 기기는 노인의 활동을 분석하고, 몸소와 다른 행동을 하면 보호자나 지역의 사회 봉사자에게 연락해 준다. 여러 지역의 관공서 에서는 감정 표현은 물론 사투리까지 이해할 수 있도록 학습시킨 인공지능을 노인의 말벗으로 활용하고 있다.	인공지능은 모든 세대의 삶을 더 즐겁게 만드는 도구이다. 예를 들어 노인이 안전하게 생활하는 데 도움을 주는 것은 물론, 그분들이 젊은 시절부터 경험을 다음 세대와 나눌 수 있는 연결 고리가 되어 주기도 한다. 인공 지능을 통해 노인의 삶의 지혜를 기록하고 후세에 전달함으로써, 노인이 우리 사회의 구성원으로서 계속해서 활 발하게 활동할 수 있도록 뒷받침한다. 또한 인공지능을 활용해 새로운 취미를 배우거나 자신의 전문 분야에서 창의적인 활동을 할 수도 있다.	적절한 내용으로 수정	내용수정	설명	의견제안	교과서모니터링단(교사)		2026/09/10	2026-10-15	2027/03/01	발행사 원안대로 승인	
7	교과서	검정	중학교	2022	(주)와이비엠	과학1		권우진	12	2025/03/01	과학과 인류의 지속가능한 삶		26	본문	5	시각 장애인을 위한 인공지능 지팡이는 장애물을 감지하고 경로를 따라갈 수 있도록 안내해 주고, 청각 장애인을 위한 인공지능은 수화를 글자로 바꿔 주어 비장애인과 의사소통할 수 있게 해준다.	인공지능은 개인의 신체적 조건이나 현재 처한 상황에 구애받지 않고, 누구나 공평하게 정보를 얻을 수 있도록 도움을 준 다. 예를 들어 목소리를 글로 변환하는 기술은 청각 장애인뿐만 아니라 소음이 심한 곳의 이용자나 기록이 필 요한 직장인 등 모든 이의 소통을 더 원활하게 만들어 준다.	적절한 내용으로 수정함.	내용수정	설명	의견제안	교과서모니터링단(교사)		2026/09/10	2026-10-15	2027/03/01	발행사 원안대로 승인	
8	교과서	검정	중학교	2022	(주)와이비엠	과학1		권우진	12	2025/03/01	과학과 인류의 지속가능한 삶		21	본문		지속가능한 삶을 위해 과학적 토의하기	지속가 능한 삶을 위한 과학기술의 역할 토의하기	적절한 내용으로 수정함.	내용수정	용어	의견제안	교과서모니터링단(교사)		2026/09/10	2026-10-15	2027/03/01	발행사 원안대로 승인	
9	교과서	검정	중학교	2022	(주)와이비엠	과학1		권우진	12	2025/03/01	기체의 성질		175	본문	1	투명을 닫은 패드병을 누르면 기체 입자가 패드병을 빠져나가지 못하고 벽을 밀어내기 때문에 패드병을 눌러도 쉽게 찌그러지지 않는다. 반면, 투명을 연 패드병을 누르면 기체 입자가 빠져나가므로 패드병이 찰 눌린다.	투명을 닫은 패드병을 누르면 흐지가 날리지 않는 것처럼 기체 입자가 패드병을 빠져나가기 못 하고 벽을 밀어내기 때문에 패드병을 눌러도 쉽게 찌그러지지 않는다. 반면, 투명을 연 패드병을 누르면 기체 입 자가 빠져나가며 옴지를 낮리고 패드병이 잘 눌린다.	표현 표기 오류로 수정함.	단순수정	기타	의견제안	교과서모니터링단(교사)		2026/09/10	2026-10-15	2027/03/01	발행사 원안대로 승인	
10	교과서	검정	중학교	2022	(주)와이비엠	과학1		권우진	12	2025/03/01	기체의 성질		173	본문	2	일정한 면적에 가해지는 힘을 압력이라고 한다.	단위 넓이에 작용하는 힘의 크기를 압력이라고 한다.	적절한 내용으로 수정함.	내용수정	개념	의견제안	교과서모니터링단(교사)		2026/09/10	2026-10-15	2027/03/01	발행사 원안대로 승인	
11	교과서	검정	중학교	2022	(주)와이비엠	과학1		권우진	12	2025/03/01	힘의 작용		160	본문	3	주의 문구 없음.	탄성적을 이용하여 공을 멀리 날리는 장난감 투석기처럼 힘의 특징을 활용한 우리 모둠만의 장난감을 설계해 보자.	주의 문구를 넣음.	내용수정	삽화	민원요청	교과서민원바로처리센터		2026/09/10	2026-10-15	2027/03/01	발행사 원안대로 승인	
12	교과서	검정	중학교	2022	(주)와이비엠	과학1		권우진	12	2025/03/01	힘의 작용		155	본문	8	그림 V-14와 같이 피겨 스케이팅에서 남자 선수가 여자 선수를 잡고 돌리면 여자 선수의 운동 방향이 변한다.	그림 V-14와 같이 피겨 스케이팅에서 한 선수가 다른 선수를 잡고 돌리면 잡힌 선수의 운동 방향이 변한다.	적절한 내용으로 수정함.	내용수정	설명	의견제안	교과서모니터링단(교사)		2026/09/10	2026-10-15	2027/03/01	발행사 원안대로 승인	
13	교과서	검정	중학교	2022	(주)와이비엠	과학1		권우진	12	2025/03/01	기체의 성질		155	본문	6	열차림이 이이 아닌 물체의 운동 상태가 변하는 상황은 운동 방향이 변하거나, 속력이 변하거나, 운동 방향과 속력이 모두 변하는 경우로 나눌 수 있다.	열차림이 이이 아니면 물체의 운동 상태가 변한다. 이때 운동 방향만 변하거나, 속력만 변하거나, 운동 방향과 속력이 모두 변할 수 있다.	적절한 내용으로 수정함.	내용수정	용어	의견제안	교과서모니터링단(교사)		2026/09/10	2026-10-15	2027/03/01	발행사 원안대로 승인	
14	교과서	검정	중학교	2022	(주)와이비엠	과학1		권우진	12	2025/03/01	힘의 작용		150	본문		4. 추가 물에 절반만 잠기도록 힘을 내린 뒤, 추의 무게를 측정한다. 5. 추가 물에 모두 잠기도록 힘을 내린뒤, 추의 무게를 측정한다. (고탄) 추선 무게 ( ) N	4. ~ 용수철저울의 눈금을 읽어 기록한다. 5. ~ 용수철저울의 눈금을 읽어 기록한다. (고탄) 용수철저울에 나타난 힘의 크기 ( ) N	적절한 내용으로 수정함.	내용수정	용어	의견제안	교과서모니터링단(교사)		2026/09/10	2026-10-15	2027/03/01	발행사 원안대로 승인	
15	교과서	검정	중학교	2022	(주)와이비엠	과학1		권우진	12	2025/03/01	힘의 작용		150	본문		부적 측정 실험에서 안전 안내가 없음	유리 기구가 깨지지 않도록 주의하고, 추를 넣을 때 버커가 넘어지거나 물이 튀지 않도록 한다.	안전 문구를 추가함.	단순수정	기타	의견제안	교과서모니터링단(교사)		2026/09/10	2026-10-15	2027/03/01	발행사 원안대로 승인	
16	교과서	검정	중학교	2022	(주)와이비엠	과학1		권우진	12	2025/03/01	힘의 작용		147	본문		탄성력의 크기(N)와 늘어난 길이(cm)의 관계를 나타낸 그래프	현행 그래프는 유지 1 N을 기준으로 한 상대 변화량이라면 '1 N을 가했을 때의 길이를 기준으로 한 늘어난 길이'	적절한 내용으로 수정함.	내용수정	삽화	의견제안	교과서모니터링단(교사)		2026/09/10	2026-10-15	2027/03/01	발행사 원안대로 승인	
17	교과서	검정	중학교	2022	(주)와이비엠	과학1		권우진	12	2025/03/01	힘의 작용		145	본문	11	질량을 측정할 수 있는 도구로는 뭇접시 저울과 양팔저울이 있고, 무게를 측정할 수 있는 도구로는 용수철저울 과 가정용 저울이 있다.	양팔저울과 뭇접시저울은 기준이 되는 질량과 비교하여 물체의 질량을 측정한다. N 단위로 눈금이 표시된 용수철저울은 물체에 작용하는 힘인 무게를 측정한다. 가정용 저울은 보통 물체의 질량을 g 또는 kg 단위로 나타낸다.	적절한 내용으로 수정함.	내용수정	설명	의견제안	교과서모니터링단(교사)		2026/09/10	2026-10-15	2027/03/01	발행사 원안대로 승인	
18	교과서	검정	중학교	2022	(주)와이비엠	과학1		권우진	12	2025/03/01	힘의 작용		143	본문		안전 안내가 없음	용수철 저울의 최대 측정 범위를 넘지 않도록 하고, 당긴 용수철 저울을 갑자기 놓아 용수철 저울이나 나무 도막이 튀어나가지 않도록 한다.	안전 문구를 추가함.	내용수정	설명	의견제안	교과서모니터링단(교사)		2026/09/10	2026-10-15	2027/03/01	발행사 원안대로 승인	
19	교과서	검정	중학교	2022	(주)와이비엠	과학1		권우진	12	2025/03/01	물질의 상태 변화		113	본문		뜨거운 물 주위에 김이 생긴다.	뜨거운 물을 담은 유리 잔의 안쪽 벽에 김이 생긴다.	표기 표현 오류로 수정함.	단순수정	기타	의견제안	교과서모니터링단(교사)		2026/09/10	2026-10-15	2027/03/01	발행사 원안대로 승인	
20	교과서	검정	중학교	2022	(주)와이비엠	과학1		권우진	12	2025/03/01	물질의 상태 변화		105	본문	4	그림 4-1과 같이 물에 넣은 티백에서 우려난 찻물이 물 전체에 퍼지는 것과 바닷속에서 운어가 내뿜은 먹물이 주변으로 퍼지는 것은 액체가 확산하기 때문에 나타나는 현상이다.	그림 4-1과 같이 물에 넣은 티백에서 우려난 찻물이 물 전체에 퍼지는 것과 바닷속에서 운어가 내뿜은 먹물이 주변으로 퍼지는 것은 액체에서 확산하 기 때문에 나타나는 현상이다.	적절한 내용으로 수정함.	내용수정	개념	의견제안	교과서모니터링단(교사)		2026/09/10	2026-10-15	2027/03/01	발행사 원안대로 승인	
21	교과서	검정	중학교	2022	(주)창비교육	국어2-2		이도영	9	2026/03/01	쓰기		108	본문	4	[보기]에 제시된 본이 중 '문화' 영역과 함께 제시된 깃발 모양의 그림	영상 촬영 시 사용하는 슬레이드를 그린 그림으로 수정함.	문화 분야와 관련성이 적어 보이는 그림을 문화를 잘 드러내는 그림으로 교체함.	내용수정	삽화	자체수정	발행사		2026/09/10	2026-10-15	2027/03/01	발행사 원안대로 승인	
22	교과서	검정	중학교	2022	(주)와이비엠	과학1		권우진	12	2025/03/01	열		100	본문	3	그림에서 화살표로 나타낸 열의 이동 방식을 쓰시오.	그림 에서 화살표로 나타낸 열이 직접 이동하는 열의 이동 방식을 쓰시오	출제자의 의도를 정확히 밝히기 위함.	내용수정	설명	의견제안	교과서모니터링단(교사)		2026/09/10	2026-10-15	2027/03/01	발행사 원안대로 승인	
23	지도서	검정	초등학교	2022	(주)천재교과서	사회6-1지도서(전자책 등 포함)		박기범	16	2026/03/01			표3	본문	우32	오소영(광주일곡초등학교)	오소영(전남광주일곡초등학교)	판권 수정	단순수정	판권	국가사회적요구사항	중앙행정기관	교육부	2026/09/10	2026-10-15	2027/03/01	발행사 원안대로 승인	
24	교과서	검정	초등학교	2022	(주)천재교과서	사회6-1		박기범	16	2026/03/01			164	본문	우32	오소영(광주일곡초등학교)	오소영(전남광주일곡초등학교)	판권 수정	단순수정	판권	국가사회적요구사항	중앙행정기관	교육부	2026/09/10	2026-10-15	2027/03/01	발행사 원안대로 승인	
25	지도서	검정	초등학교	2022	(주)아이스크림미디어	체육5지도서		김명숙	11	2026/03/01	지도의 실제		145	본문	우	 ▲ 얼굴 지르기 ▲ 몸통 지르기	 ▲ 얼굴 지르기 ▲ 몸통 지르기	사진 간 표현의 일관성을 위해 태권도복의 태극기 문양을 삭제함.	내용수정	사진	자체수정	발행사		2026/09/10	2026-10-15	2027/03/01	발행사 원안대로 승인	
26	지도서	검정	초등학교	2022	(주)아이스크림미디어	체육5지도서		김명숙	11	2026/03/01	지도의 실제		145	본문	좌			사진 좌우 반전에 따른 태극기 문양 오류를 바로잡기 위해 해당 문양을 삭제함.	내용수정	사진	자체수정	발행사		2026/09/10	2026-10-15	2027/03/01	발행사 원안대로 승인	

27	지도서	검정	초등학교	2022	(주)아이스크림미디어	체육5지도서		김명숙	11	2026/03/01	지도의 실제		145	본문		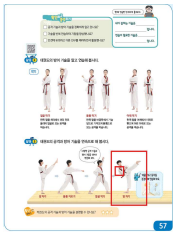	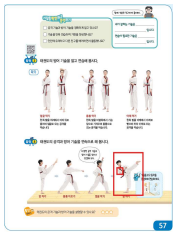	교과서 57쪽 수정에 따라 축해본 이미지를 교체함.	단순수정	기타	자체수정	발행사		2026/09/10	2026-10-15	2027/03/01	발행사 원안대로 승인	
28	지도서	검정	초등학교	2022	(주)아이스크림미디어	체육5지도서		김명숙	11	2026/03/01	지도의 실제		144	본문	우하			사진 간 표현의 일관성을 위해 태권도복의 태극기 문양을 삭제함.	내용수정	사진	자체수정	발행사		2026/09/10	2026-10-15	2027/03/01	발행사 원안대로 승인	
29	지도서	검정	초등학교	2022	(주)아이스크림미디어	체육5지도서		김명숙	11	2026/03/01	지도의 실제		144	본문	우상			사진 간 표현의 일관성을 위해 태권도복의 태극기 문양을 삭제함.	내용수정	사진	자체수정	발행사		2026/09/10	2026-10-15	2027/03/01	발행사 원안대로 승인	
30	지도서	검정	초등학교	2022	(주)아이스크림미디어	체육5지도서		김명숙	11	2026/03/01	지도의 실제		144	본문				교과서 56쪽 수정에 따라 축해본 이미지를 교체함.	단순수정	기타	자체수정	발행사		2026/09/10	2026-10-15	2027/03/01	발행사 원안대로 승인	
31	교과서	검정	초등학교	2022	(주)아이스크림미디어	체육5		김명숙	11	2026/03/01	스포츠		57	본문		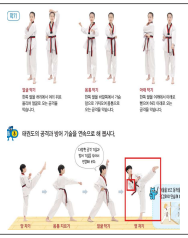		사진 좌우 반전에 따른 태극기 문양 오류를 바로잡기 위해 해당 문양을 삭제함.	내용수정	사진	자체수정	발행사		2026/09/10	2026-10-15	2027/03/01	발행사 원안대로 승인	

32	교과서	검정	초등학교	2022	(주)아이스크림미디어	체육5		김명숙	11	2026/03/01	스포츠		56	본문				사진 좌우 반전에 따른 태극기 문양 오류를 바로잡기 위해 해당 문양을 삭제하고, 사진 간 표현의 일관성을 위해 다른 태권도복의 태극기 문양을 원래 삭제함.	내용수정	사진	자체수정	발행사		2026/09/10	2026-10-15	2027/03/01	발행사 원안대로 승인	
33	교과서	검정	고등학교	2022	(주)해냄에듀	한국사2	2	조한경	9	2025/03/01	오늘날의 대한민국		127	날개		통계청	국가데이터처	정부 기관명 변경에 따라 수정(이후 128쪽, 129쪽, 140쪽, 157쪽에도 동일하게 적용)	단순수정	편집.교열	국가사회적요구사항	중앙행정기관	교육부	2026/09/10	2026-10-15	2027/03/01	발행사 원안대로 승인	
34	지도서	검정	초등학교	2022	(주)지학사	음악5~6지도서(전자책등 포함)		허정미	7	2026/03/01	5학년 부록		223	자료				송파구와 안동의 지도상 점 위치를 실제 위치로 이동	단순수정	기타	자체수정	발행사		2026/09/10	2026-10-15	2027/03/01	발행사 원안대로 승인	
35	지도서	검정	초등학교	2022	(주)지학사	음악5~6지도서(전자책등 포함)		허정미	7	2026/03/01	5학년 부록		222	자료				송파구와 안동의 지도상 점 위치를 실제 위치로 이동	단순수정	기타	자체수정	발행사		2026/09/10	2026-10-15	2027/03/01	발행사 원안대로 승인	
36	교과서	검정	중학교	2022	(주)해냄에듀	역사②	2	이성호	9	2025/03/01	근·현대 사회로의 전환		199	자료	통계	통계청	국가데이터처	기관명 변경	단순수정	편집.교열	자체수정	발행사		2026/09/10	2026-10-15	2027/03/01	발행사 원안대로 승인	
37	교과서	검정	중학교	2022	(주)비상교육	역사②		이병인	13	2025/03/01			215	없음		안선의 (현) 신구중학교 교사	안선의 (현) 대치중학교 교감	판권	단순수정	판권	자체수정	발행사		2026/09/10	2026-10-15	2027/03/01	발행사 원안대로 승인	
38	교과서	검정	중학교	2022	(주)비상교육	역사①		이병인	13	2025/03/01			259	없음		안선의 (현) 신구중학교 교사	안선의 (현) 대치중학교 교감	판권	단순수정	판권	자체수정	발행사		2026/09/10	2026-10-15	2027/03/01	발행사 원안대로 승인	
39	교과서	검정	중학교	2022	(주)비상교육	역사①		이병인	13	2025/03/01			258	없음		(233쪽) 지구의 시간 운동 개타이미지코리아	(233쪽) 어스 아워(Earth Hour) 개타이미지코리아	인용 자료 출처	단순수정	기타	자체수정	발행사		2026/09/10	2026-10-15	2027/03/01	발행사 원안대로 승인	
40	교과서	검정	중학교	2022	(주)해냄에듀	국어2-2	1	강양희	33	2026/03/01	매체		114	본문	8	70만 명이	40만 명이	수자 표기 오류	단순수정	편집.교열	자체수정	발행사		2026/09/10	2026-10-15	2027/03/01	발행사 원안대로 승인	
41	교과서	검정	중학교	2022	(주)비상교육	역사①		이병인	13	2025/03/01	제국주의와 국민국가 건설 운동		146	본문	5	영국은 7년 전쟁의 영향으로 많은 돈이 필요해지면서 식민지를 간섭하기 시작하였다. 영국 정부는 식민지 주민들에게 각종 문서나 신문 등에 인지를 사서 붙이게 하는 방식으로 세금을 징수하였다. 이에 식민지 주민들이 "대표 없는 곳에 과세할 수 없다."라며 저항하자 영국 정부는 결국 인지세를 폐지하였다. 그러나 곧 식민지로 들어오는 설탕과 차 등에 세금을 부과하였다. 식민지 주민들은 영국 정부에 강하게 저항하였고, 보스턴항에 정박해 있던 영국 동인도 회사의 배를 습격하여 안에 있던 차 상자를 바다에 던졌다(보스턴 차 사건, 1773).	영국은 7년 전쟁의 영향으로 재정 부담이 커지자, 식민지에 대한 과세를 강화하였다. 영국 정부는 식민지 주민들에게 각종 문서나 신문 등에 인지를 사서 붙이게 하는 방식으로 세금을 징수하였다. 이에 식민지 주민들이 "대표 없는 곳에 과세할 수 없다."라며 저항하자 영국 정부는 결국 인지세를 폐지하였다. 그러나 이후에도 식민지로 들어오는 차 등에 대한 과세가 이어지자 식민지 주민들은 영국 정부에 강하게 반발하였고, 보스턴항에 정박해 있던 영국 동인도 회사의 배를 습격하여 안에 있던 차 상자를 바다에 던졌다(보스턴 차 사건, 1773).	보스턴 차 사건	내용수정	설명	자체수정	발행사		2026/09/10	2026-10-15	2027/03/01	발행사 원안대로 승인	
42	교과서	검정	고등학교	2022	(주)천재교과서	물리학	1	최혁준	7	2025/03/01			239	본문		박중찬: | 현 | 세종과학고등학교 교사 김익수: | 현 | 자운고등학교 교사	박중찬: | 현 | 신도고등학교 교감 김익수: | 현 | 용마중학교 교감	집필진 근무처에 변동 생김	단순수정	편집.교열	자체수정	발행사		2026/09/10	2026-10-15	2027/03/01	발행사 원안대로 승인	
43	교과서	검정	고등학교	2022	(주)천재교과서	물리학	1	최혁준	7	2025/03/01			236	본문	최7	7쪽 웨이퍼 모으로 나비: 서터스톡	5쪽 웨이퍼 모으로 나비: 서터스톡	출처 페이지 오류	단순수정	편집.교열	자체수정	발행사		2026/09/10	2026-10-15	2027/03/01	발행사 원안대로 승인	
44	교과서	검정	고등학교	2022	(주)천재교과서	물리학	1	최혁준	7	2025/03/01			236	본문	최5	6쪽 자이로드롭: 서터스톡 나로호: 한국항공우주연구원(KARI)	4쪽 자이로드롭: 서터스톡 나로호: 한국항공우주연구원(KARI)	출처 페이지 오류	단순수정	편집.교열	자체수정	발행사		2026/09/10	2026-10-15	2027/03/01	발행사 원안대로 승인	
45	교과서	검정	중학교	2022	(주)미래엔	역사②		이종대	9	2025/03/01	국가의 형성과 발전		10	날개		날개 사진 캡션 청동 거푸집(전남 영암 출토)	날개 사진 캡션 청동 거푸집(전남광주 영암 출토)	전남광주통합특별시로 행정 구역이 변경됨에 따라 지명을 수정함.	내용수정	용어	국가사회적요구사항	중앙행정기관	교육부	2026/09/10	2026-10-15	2027/03/01	발행사 원안대로 승인	

46	지도서	검정	초등학교	2022	(주)아이스크림미디어	사회5-1지도서(전자책 등 포함)		한준희	18	2026/03/01	우리나라 국토 여행		96	자료		교과서 축쇄본 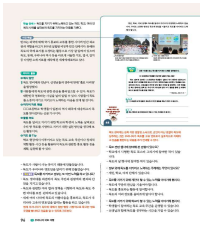	교과서 44쪽 수정에 따른 축쇄본 교체 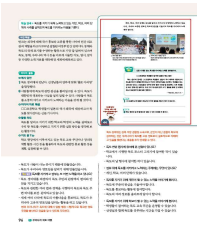	교과서 축쇄본 교체	단순수정	기타	자재수정	발행사		2026/09/10	2026-10-15	2027/03/01	발행사 원안대로 승인	
47	교과서	검정	초등학교	2022	(주)아이스크림미디어	사회5-1		한준희	18	2026/03/01	우리나라 국토 여행		44	자료		독도 방문 행사 사진 	사진 내에 태극기를 거꾸로 들고 있는 장면이 있어 바로 보이도록 수정함. 	태극기가 바로 보이도록 사진 교체	내용수정	삽화	자재수정	발행사		2026/09/10	2026-10-15	2027/03/01	발행사 원안대로 승인	
48	교과서	검정	고등학교	2022	(주)와이비엠	영어II		박준언	8	2025/03/01			174	본문	29	human	humans	문법 오류 수정	내용수정	설명	자재수정	발행사		2026/09/10	2026-10-15	2027/03/01	발행사 원안대로 승인	
49	교과서	검정	중학교	2022	동아출판(주)	국어1-1		남궁민	8	2025/03/01			200	하	11	2026. 3. 1. 2쇄 발행	2027. 3. 1. 3쇄 발행	판권 수정	단순수정	판권	자재수정	발행사		2026/09/10	2026-10-15	2027/03/01	발행사 원안대로 승인	
50	교과서	검정	중학교	2022	동아출판(주)	국어1-1		남궁민	8	2025/03/01	쓰기		120	하	5	농촌 진흥청	농촌진흥청	정부 기관 명칭 띄어쓰기 수정(123쪽 15행, 123쪽 22행, 198쪽, 4행, 199쪽 8하행도 동일 적용하여 '농촌 진흥청'을 '농촌진흥청'으로 수정)	단순수정	편집,교열	자재수정	발행사		2026/09/10	2026-10-15	2027/03/01	발행사 원안대로 승인	
51	교과서	검정	중학교	2022	동아출판(주)	국어1-1		남궁민	8	2025/03/01	읽기		96	하	4	경제 협력 개발 기구(OECD)	경제협력개발기구(OECD)	정부 기관 명칭 띄어쓰기 수정	단순수정	편집,교열	자재수정	발행사		2026/09/10	2026-10-15	2027/03/01	발행사 원안대로 승인	
52	교과서	검정	고등학교	2022	(주)와이비엠	영어II		박준언	8	2025/03/01	이해		87	본문	27	affects	affect	문법 오류 수정	내용수정	설명	자재수정	발행사		2026/09/10	2026-10-15	2027/03/01	발행사 원안대로 승인	
53	교과서	검정	중학교	2022	동아출판(주)	국어1-1		남궁민	8	2025/03/01	문법		64	날개		국립 국어원	국립국어원	정부 기관 명칭 띄어쓰기 수정 (198쪽 6행도 동일 적용하여 '국립 국어원'을 '국립국어원'으로 수정)	단순수정	편집,교열	자재수정	발행사		2026/09/10	2026-10-15	2027/03/01	발행사 원안대로 승인	
54	교과서	검정	고등학교	2022	(주)와이비엠	영어II		박준언	8	2025/03/01	이해		80	본문	9	human	humans	문법 오류 수정	내용수정	설명	자재수정	발행사		2026/09/10	2026-10-15	2027/03/01	발행사 원안대로 승인	
55	교과서	검정	중학교	2022	동아출판(주)	국어1-1		남궁민	8	2025/03/01	문법		58	날개		어중(語幹)은 어휘의 중류를 말한다. 우리말의 어휘는 어중(語幹)에 따라 '고르-(으)ㄹ어', '한자어', '외래어'로 나누어진다.	어중(語幹)은 어휘의 중류를 말한다. 우리말의 어휘는 어중에 따라 '고유어', '한자어', '외래어'로 나누어진다.	한자어 표기가 중복되지 않도록 수정	단순수정	편집,교열	자재수정	발행사		2026/09/10	2026-10-15	2027/03/01	발행사 원안대로 승인	
56	지도서	검정	초등학교	2022	(주)미래엔	사회3-1지도서(전자자작물 포함)		전종한	14	2025/03/01			346	하	11	2쇄 발행 2026. 3. 1.	3쇄 발행 2027. 3. 1.	판쇄 수정 반영	단순수정	판권	자재수정	발행사		2026/09/10	2026-10-15	2027/03/01	발행사 원안대로 승인	
57	교과서	검정	고등학교	2022	(주)와이비엠	영어II		박준언	8	2025/03/01	이해		74	본문	8	human	humans	문법 오류 수정	내용수정	설명	자재수정	발행사		2026/09/10	2026-10-15	2027/03/01	발행사 원안대로 승인	
58	지도서	검정	초등학교	2022	(주)미래엔	사회3-1지도서(전자자작물 포함)		전종한	14	2025/03/01			346	하	15	디자인 책임 손현지	디자인 책임 김병석	개발진 정보 수정	단순수정	판권	자재수정	발행사		2026/09/10	2026-10-15	2027/03/01	발행사 원안대로 승인	
59	지도서	검정	초등학교	2022	(주)미래엔	사회3-1지도서(전자자작물 포함)		전종한	14	2025/03/01			345	본문		(고)현국, 김호정, 정태호 약력) 세종 여울초등학교 수원 영통초등학교 용인 성복초등학교 	(고)현국, 김호정, 정태호 약력) 세종 부강초등학교 화성 화남초등학교 수원 영덕초등학교 	집필진 약력 수정	단순수정	편집,교열	자재수정	발행사		2026/09/10	2026-10-15	2027/03/01	발행사 원안대로 승인	
60	교과서	검정	고등학교	2022	(주)창비교육	통합사회2		조철기	12	2025/03/01			판권	본문	우19	이은주 (한) 구로고등학교 교사 성신여자대학교 윤리교육과 졸업 II. IV단원 집필	이은주 (한) 구현고등학교 교사 성신여자대학교 윤리교육과 졸업 서울대학교 대학원 윤리교육과 석사 졸업 II, IV단원 집필	저자 약력 수정	단순수정	색보정	자재수정	발행사		2026/09/10	2026-10-15	2027/03/01	발행사 원안대로 승인	
61	교과서	검정	고등학교	2022	(주)창비교육	통합사회2		조철기	12	2025/03/01			판권	본문	QR	한국문화예술저작권협회	한국문학예술저작권협회	오자 수정	단순수정	편집,교열	자재수정	발행사		2026/09/10	2026-10-15	2027/03/01	발행사 원안대로 승인	
62	교과서	검정	고등학교	2022	(주)창비교육	통합사회2		조철기	12	2025/03/01			판권	본문	하12	2026. 3. 1. 초판 2쇄 발행	2027. 3. 1. 초판 3쇄 발행	판권 수정	단순수정	판권	자재수정	발행사		2026/09/10	2026-10-15	2027/03/01	발행사 원안대로 승인	
63	교과서	검정	고등학교	2022	(주)창비교육	통합사회2		조철기	12	2025/03/01			1	하		창비ㅌ	창비교육	로고 수정	단순수정	기타	자재수정	발행사		2026/09/10	2026-10-15	2027/03/01	발행사 원안대로 승인	
64	교과서	검정	고등학교	2022	(주)창비교육	통합사회2		조철기	12	2025/03/01			책등	하		창비ㅌ	창비교육	로고 수정	단순수정	기타	자재수정	발행사		2026/09/10	2026-10-15	2027/03/01	발행사 원안대로 승인	
65	교과서	검정	고등학교	2022	(주)창비교육	통합사회2		조철기	12	2025/03/01			앞표지	하		창비ㅌ	창비교육	로고 수정	단순수정	기타	자재수정	발행사		2026/09/10	2026-10-15	2027/03/01	발행사 원안대로 승인	
66	교과서	검정	고등학교	2022	(주)창비교육	통합사회2		조철기	12	2025/03/01			166	본문	우1	[V단원 인용 자료] 140쪽 통계청, 「인구총조사」, 2023. 통계청, 「주민등록인구현황」, 2023. 141쪽 국토 지리 정보원, 「2021 국토조사」, 2022. 한국 고용 정보원, 「지역산업과 고용」, 2023. 143쪽 BP, 「세계 에너지 통계 리뷰」, 통계청, 2022. 145쪽 BP, 「세계 에너지 통계 리뷰」, 통계청, 2022. 147쪽 기후 정보 포털(www.climate.go.kr), 「기후변화 시나리오」, 기상청	140쪽 국가데이터처, 「인구총조사」, 2023. 국가데이터처, 「주민등록인구현황」, 2023. 141쪽 국토지리정보원, 「2021 국토조사」, 2022. 한국고용정보원, 「지역산업과 고용」, 2023. 143쪽 BP, 「세계 에너지 통계 리뷰」, 국가데이터처, 2022. 145쪽 BP, 「세계 에너지 통계 리뷰」, 국가데이터처, 2022. 147쪽 기후정보포털(www.climate.go.kr), 「기후변화 시나리오」, 기상청	기관명 및 띄어쓰기 수정	단순수정	편집,교열	자재수정	발행사		2026/09/10	2026-10-15	2027/03/01	발행사 원안대로 승인	

67	교과서	검정	고등학교	2022	(주)창비교육	통합사회2		조철기	12	2025/03/01			165	본문	최23	[표단원 인용 자료] 73쪽 국가 법령 정보 시스템(law.go.kr) 75쪽 국가 법령 정보 시스템(law.go.kr) 80쪽 국무 조정실, 「국가지속가능발전목표 K-SDGs」, 지속가능발전포털 누리집(ncsd.go.kr), 2023. 84쪽 한국은행금융 감독원, 「2022 전 국민 금융이해력 조사」, 2023. 87쪽 고용 노동부, 「고용형태별근로실태조사」, 2023. 통계청, 「가계동향조사」, 2023. 한신실 외 3인, "제9차(2021년도) 중고령자의 경제생활 및 노후 준비 실태」, 국민연금 공단 국민연금 연구원, 2022, 146~147쪽. 박종서 외 4인, "2021년도 가계과 출산 조사」, 한국 보건 사회 연구원, 2023. 266쪽. 한국 부동산원, 「공동주택실거래가격지수」, 2023. 88~89쪽 장경호 외 2인, 「고등학교 생활금융」, 금융 감독원, 2022. 11~12쪽 참고 95쪽 한국 무역 협회 편집부, 『한국 무역사』, 한국 무역 협회, 2006. 563~572쪽. 한국 무역 협회, 「국가의 품목별 순위」, 2023. 96쪽 한국 무역 협회, 「세계 무역」, 2023. 97쪽 산업 통상 자원부, 『월간 통상 131호』, 2023. 2쪽.	73쪽 국가법령정보센터(law.go.kr) 75쪽 국가법령정보센터(law.go.kr) 80쪽 국무조정실, 「국가지속가능발전목표 K-SDGs」, 지속가능발전포털 누리집(ncsd.go.kr), 2023. 84쪽 한국은행금융감독원, 「2022 전 국민 금융이해력 조사」, 2023. 87쪽 고용노동부, 「고용형태별근로실태조사」, 2023. 국가데이터처, 「가계동향조사」, 2023. 한신실 외 3인, "제9차(2021년도) 중고령자의 경제생활 및 노후 준비 실태」, 국민연금 공단 국민연금연구원, 2022, 146~147쪽. 박종서 외 4인, "2021년도 가계과 출산 조사」, 한국보건사회연구원, 2023. 266쪽. 한국부동산원, 「공동주택실거래가격지수」, 2023. 88~89쪽 장경호 외 2인, 「고등학교 생활금융」, 금융감독원, 2022. 11~12쪽 참고 95쪽 한국무역협회 편집부, 『한국 무역사』, 한국무역협회, 2006. 563~572쪽. 한국무역협회, 「국가의 품목별 순위」, 2023. 96쪽 한국무역협회, 「세계 무역」, 2023. 97쪽 산업통상부, 『월간 통상 131호』, 2023. 2쪽.	기관명 및 띄어쓰기 수정	단순수정	편집.교열	자체수정	발행사		2026/09/10	2026-10-15	2027/03/01	발행사 원안대로 승인	
68	교과서	검정	고등학교	2022	(주)창비교육	통합사회2		조철기	12	2025/03/01			164	본문	최5	[단원 인용 자료] 9~11쪽 남승한 외 5인, "인권교육 기본용어」, 국가 인권 위원회, 2020, 16~24쪽. 참고 9쪽 국가 인권 위원회, 「2022 인권 의식 실태 조사」, 2023. 35쪽. 13~14쪽 남승한 외 5인, "인권교육 기본용어」, 국가 인권 위원회, 2020, 66~68쪽 95~96쪽 314쪽. 참고 13쪽 국가 법령 정보 시스템(law.go.kr) 통계청, "인구주택총조사」, 2020. 15쪽 정정은 외 2인, "환경 경제 통합분석을 위한 환경가치 종합연구」, 한국 환경 연구원, 2022. 11쪽. 한화 택욱 관광부, 「국민관광객실행조사」, 2022. 고용 노동부, 「2022년 9월 일 산업재해 현황 부가통계」, 2023. 20~21쪽 남승한 외 5인, "인권교육 기본용어」, 국가 인권 위원회, 2020, 42~45쪽. 참고 25쪽 남승한 외 5인, "인권교육 기본용어」, 국가 인권 위원회, 2020, 264~281쪽. 참고 국가 법령 정보 시스템(law.go.kr) 27쪽 한국 청소년 정책 연구원, "2022 아동 청소년 권리에 관한 국제 협약 이행 연구」, 2022, 226~236쪽. 고용 노동부, 「청소년 아르바이트 10개명」, 2021. 28쪽 고용 노동부, 「연소근로자(18세 미만인 자) 표준근로계약서」, 32~33쪽 국가 인권 위원회 블로그(blog.naver.com/PostView.nhn?blogId=nhrck&logNo=221461067768) [표단원 인용 자료] 55쪽 통계청, 「가계동향조사」, 2024. 59쪽 한국 농촌 경제 연구원, "2020 농어촌서비스기준 이행실태 점검 평가」, 2021, 21~68쪽. 수정 인용.	9~11쪽 남승한 외 5인, "인권교육 기본용어」, 국가인권위원회, 2020, 16~24쪽. 참고 9쪽 국가인권위원회, "2022 인권 의식 실태 조사」, 2023. 35쪽. 13~14쪽 남승한 외 5인, "인권교육 기본용어」, 국가인권위원회, 2020, 66~68쪽 95~96쪽 314쪽. 참고 13쪽 국가법령정보센터(law.go.kr) 국가데이터처, "인구주택총조사」, 2020. 15쪽 정정은 외 2인, "환경 경제 통합분석을 위한 환경가치 종합연구」, 한국환경연구원, 2022. 11쪽. 한화택욱관광부, "국민관광객실행조사」, 2022. 고용노동부, "2022년 9월 일 산업재해 현황 부가통계」, 2023. 20~21쪽 남승한 외 5인, "인권교육 기본용어」, 국가인권위원회, 2020, 42~45쪽. 참고 25쪽 남승한 외 5인, "인권교육 기본용어」, 국가인권위원회, 2020, 264~281쪽. 참고 국가법령정보센터(law.go.kr) 27쪽 한국청소년정책연구원, "2022 아동 청소년 권리에 관한 국제 협약 이행 연구」, 2022, 226~236쪽. 고용노동부, 「청소년 아르바이트 10개명」, 2021. 28쪽 고용노동부, "연소근로자(18세 미만인 자) 표준근로계약서」, 32~33쪽 국가인권위원회 블로그(blog.naver.com/PostView.nhn?blogId=nhrck&logNo=221461067768) 55쪽 국가데이터처, "가계동향조사」, 2024. 59쪽 한국농촌경제연구원, "2020 농어촌서비스기준 이행실태 점검 평가」, 2021, 21~68쪽. 수정 인용.	기관명 및 띄어쓰기 수정	단순수정	편집.교열	자체수정	발행사		2026/09/10	2026-10-15	2027/03/01	발행사 원안대로 승인	
69	교과서	검정	고등학교	2022	(주)창비교육	통합사회2		조철기	12	2025/03/01			160	본문	최26	[''] 국가 인권 위원회 국민 권익 위원회	[''] 국가인권위원회 국민권익위원회	기관명 띄어쓰기 수정	단순수정	편집.교열	자체수정	발행사		2026/09/10	2026-10-15	2027/03/01	발행사 원안대로 승인	
70	교과서	검정	고등학교	2022	(주)창비교육	통합사회2		조철기	12	2025/03/01	미래와 지속가능한 삶		147	자료	출처	[기후변화 시나리오] - 기후 정보 포털	기후정보포털	기관명 띄어쓰기 수정	단순수정	편집.교열	자체수정	발행사		2026/09/10	2026-10-15	2027/03/01	발행사 원안대로 승인	
71	교과서	검정	고등학교	2022	(주)창비교육	통합사회2		조철기	12	2025/03/01	미래와 지속가능한 삶		145	자료	출처	[산유국의 순위 변화] 통계청	국가데이터처	기관명 수정	단순수정	편집.교열	자체수정	발행사		2026/09/10	2026-10-15	2027/03/01	발행사 원안대로 승인	
72	교과서	검정	고등학교	2022	(주)창비교육	통합사회2		조철기	12	2025/03/01	미래와 지속가능한 삶		143	자료	출처	[주요 자원 생산량 및 소비량] 통계청	국가데이터처	기관명 수정	단순수정	편집.교열	자체수정	발행사		2026/09/10	2026-10-15	2027/03/01	발행사 원안대로 승인	
73	교과서	검정	고등학교	2022	(주)창비교육	통합사회2		조철기	12	2025/03/01	미래와 지속가능한 삶		141	자료	하2	[연구가 줄어들어 사라질 수도 있는 지역은?] 통계청의 ~ [관점 세우기 질문3] ~ 통계청과 ~	국가데이터처의 ~ ~ 국가데이터처와 ~	기관명 수정	단순수정	편집.교열	자체수정	발행사		2026/09/10	2026-10-15	2027/03/01	발행사 원안대로 승인	
74	교과서	검정	고등학교	2022	(주)창비교육	통합사회2		조철기	12	2025/03/01	미래와 지속가능한 삶		141	자료	출처	[시도별 응급 의료 시설 평균 접근 거리] 국토 지리 정보원 [연구가 줄어들어 사라질 수도 있는 지역은?] 한국 고용 정보원 [큐알] 국가 통계 포털	국토지리정보원 한국고용정보원 국가통계포털	기관명 띄어쓰기 수정	단순수정	편집.교열	자체수정	발행사		2026/09/10	2026-10-15	2027/03/01	발행사 원안대로 승인	
75	교과서	검정	고등학교	2022	(주)창비교육	통합사회2		조철기	12	2025/03/01	미래와 지속가능한 삶		140	자료	출처	[수도권과 비수도권의 인구 비율] 통계청	국가데이터처	기관명 수정	단순수정	편집.교열	자체수정	발행사		2026/09/10	2026-10-15	2027/03/01	발행사 원안대로 승인	
76	교과서	검정	고등학교	2022	(주)창비교육	통합사회2		조철기	12	2025/03/01	미래와 지속가능한 삶		138	자료	출처	[우리나라의 연간 합계 출산율 추이] 통계청	국가데이터처	기관명 수정	단순수정	편집.교열	자체수정	발행사		2026/09/10	2026-10-15	2027/03/01	발행사 원안대로 승인	
77	교과서	검정	고등학교	2022	(주)창비교육	통합사회2		조철기	12	2025/03/01	세계화와 평화		128	자료	캡션	[KOICA 사진] 한국 국제 협력단	한국국제협력단	기관명 띄어쓰기 수정	단순수정	편집.교열	자체수정	발행사		2026/09/10	2026-10-15	2027/03/01	발행사 원안대로 승인	
78	교과서	검정	고등학교	2022	(주)창비교육	통합사회2		조철기	12	2025/03/01	세계화와 평화		122	자료	출처	[탐색하기] - 문화 체육 관광부	- 문화체육관광부	기관명 띄어쓰기 수정	단순수정	편집.교열	자체수정	발행사		2026/09/10	2026-10-15	2027/03/01	발행사 원안대로 승인	
79	교과서	검정	고등학교	2022	(주)창비교육	통합사회2		조철기	12	2025/03/01	세계화와 평화		112	본문	최13	[장 13평] 국립 국어원은 ~	국립국어원은	기관명 띄어쓰기 수정	단순수정	편집.교열	자체수정	발행사		2026/09/10	2026-10-15	2027/03/01	발행사 원안대로 승인	
80	교과서	검정	고등학교	2022	(주)창비교육	통합사회2		조철기	12	2025/03/01	시장경제와 지속가능발전		97	자료	출처	[한눈에 보는 우리나라 자유 무역 협정 현황과 세계의 주요 지역 경제 협력체] - 산업 통상 자원부	- 산업통상부	기관명 수정	단순수정	편집.교열	자체수정	발행사		2026/09/10	2026-10-15	2027/03/01	발행사 원안대로 승인	
81	교과서	검정	고등학교	2022	(주)창비교육	통합사회2		조철기	12	2025/03/01	시장경제와 지속가능발전		96	자료	출처	[세계 무역액 추이] - 한국 무역 협회	- 한국무역협회	기관명 띄어쓰기 수정	단순수정	편집.교열	자체수정	발행사		2026/09/10	2026-10-15	2027/03/01	발행사 원안대로 승인	
82	교과서	검정	고등학교	2022	(주)창비교육	통합사회2		조철기	12	2025/03/01	시장경제와 지속가능발전		92	본문	출처	[탐색하기] 한국 무역 협회	한국무역협회	기관명 띄어쓰기 수정	단순수정	편집.교열	자체수정	발행사		2026/09/10	2026-10-15	2027/03/01	발행사 원안대로 승인	
83	교과서	검정	고등학교	2022	(주)창비교육	통합사회2		조철기	12	2025/03/01	시장경제와 지속가능발전		87	자료	출처	[탐구문 입금] 고용 노동부 [노후에 필요한 월평균 생활비] 국민연금 연구원 [서너 1인당 월평균 지출 비용] 한국 보건 사회 연구원 [아파트 매매 실거래 평균 가격] 한국 부동산원	고용노동부 국민연금연구원 한국보건사회연구원 한국부동산원	기관명 띄어쓰기 수정	단순수정	편집.교열	자체수정	발행사		2026/09/10	2026-10-15	2027/03/01	발행사 원안대로 승인	
84	교과서	검정	고등학교	2022	(주)창비교육	통합사회2		조철기	12	2025/03/01	시장경제와 지속가능발전		87	자료	출처	[가구당 월평균 소득 및 지출] 통계청	국가데이터처	기관명 수정	단순수정	편집.교열	자체수정	발행사		2026/09/10	2026-10-15	2027/03/01	발행사 원안대로 승인	
85	교과서	검정	고등학교	2022	(주)창비교육	통합사회2		조철기	12	2025/03/01	시장경제와 지속가능발전		84	자료	1	[그래프] - 한국은행금융 감독원, 2023. [탐색하기] 금융 감독원이~(1~2행)	- 한국은행금융감독원, 2023. 금융감독원이~(1~2행)	기관명 띄어쓰기 수정	단순수정	편집.교열	자체수정	발행사		2026/09/10	2026-10-15	2027/03/01	발행사 원안대로 승인	
86	교과서	검정	고등학교	2022	(주)창비교육	통합사회2		조철기	12	2025/03/01	사회 정의와 불평등		58	자료	출처	[농촌에서는 30분 달려서 산부인과 못 간다] 한국 농촌 경제 연구원	한국농촌경제연구원	기관명 띄어쓰기 수정	단순수정	편집.교열	자체수정	발행사		2026/09/10	2026-10-15	2027/03/01	발행사 원안대로 승인	
87	교과서	검정	고등학교	2022	(주)창비교육	통합사회2		조철기	12	2025/03/01	사회 정의와 불평등		55	자료	출처	[소득 계층 이동] 현대 경제 연구원	현대경제연구원	기관명 띄어쓰기 수정	단순수정	편집.교열	자체수정	발행사		2026/09/10	2026-10-15	2027/03/01	발행사 원안대로 승인	
88	교과서	검정	고등학교	2022	(주)창비교육	통합사회2		조철기	12	2025/03/01	사회 정의와 불평등		55	자료	출처	[중위 소득 50~150% 가구 비율] 통계청	국가데이터처	기관명 수정	단순수정	편집.교열	자체수정	발행사		2026/09/10	2026-10-15	2027/03/01	발행사 원안대로 승인	
89	교과서	검정	고등학교	2022	(주)창비교육	통합사회2		조철기	12	2025/03/01	사회 정의와 불평등		53	자료	캡션	[사회적 기업이란?] 한국 사회적 기업 진흥원의 ~	한국사회적기업진흥원의~	기관명 띄어쓰기 수정	단순수정	편집.교열	자체수정	발행사		2026/09/10	2026-10-15	2027/03/01	발행사 원안대로 승인	
90	교과서	검정	고등학교	2022	(주)창비교육	통합사회2		조철기	12	2025/03/01	사회 정의와 불평등		45	자료	출처	[정규직과 비정규직의 임금 격차] 통계청	국가데이터처	기관명 수정	단순수정	편집.교열	자체수정	발행사		2026/09/10	2026-10-15	2027/03/01	발행사 원안대로 승인	
91	교과서	검정	고등학교	2022	(주)창비교육	통합사회2		조철기	12	2025/03/01	인권 보장과 헌법		33	자료	출처	[출처] 국가 인권 위원회 블로그 수정 인용	국가인권위원회 블로그 수정 인용	기관명 띄어쓰기 수정	단순수정	편집.교열	자체수정	발행사		2026/09/10	2026-10-15	2027/03/01	발행사 원안대로 승인	
92	교과서	검정	고등학교	2022	(주)창비교육	통합사회2		조철기	12	2025/03/01	인권 보장과 헌법		28	자료	11	[청산을 통한 근로계약서 작성하기 ~ 근로계약서 12번] 고용 노동부 장관으로부터 ~	고용노동부 장관으로부터 ~	기관명 띄어쓰기 수정	단순수정	편집.교열	자체수정	발행사		2026/09/10	2026-10-15	2027/03/01	발행사 원안대로 승인	
93	교과서	검정	고등학교	2022	(주)창비교육	통합사회2		조철기	12	2025/03/01	인권 보장과 헌법		27	자료	출처	[청소년 아르바이트 10개명을 알고 있나요?] 고용 노동부	고용노동부	기관명 띄어쓰기 수정	단순수정	편집.교열	자체수정	발행사		2026/09/10	2026-10-15	2027/03/01	발행사 원안대로 승인	
94	교과서	검정	고등학교	2022	(주)창비교육	통합사회2		조철기	12	2025/03/01	인권 보장과 헌법		27	자료	출처	[청소년 아르바이트 부당 처우 경험] 한국 청소년 정책 연구원	한국청소년정책연구원	기관명 띄어쓰기 수정	단순수정	편집.교열	자체수정	발행사		2026/09/10	2026-10-15	2027/03/01	발행사 원안대로 승인	
95	교과서	검정	고등학교	2022	(주)창비교육	통합사회2		조철기	12	2025/03/01	인권 보장과 헌법		26	자료	우2	[장애인 의무 고용 제도] 고용 노동부(상 2행) 고용 노동부(하 3행)	고용노동부(상 2행) 고용노동부(하 3행)	기관명 띄어쓰기 수정	단순수정	편집.교열	자체수정	발행사		2026/09/10	2026-10-15	2027/03/01	발행사 원안대로 승인	
96	교과서	검정	고등학교	2022	(주)창비교육	통합사회2		조철기	12	2025/03/01	인권 보장과 헌법		24	자료	하4	[탐색하기] 행정 안전부의 ~ 산업 통상 자원부의	행정안전부의 ~ 산업통상부의	기관명 띄어쓰기 수정	단순수정	편집.교열	자체수정	발행사		2026/09/10	2026-10-15	2027/03/01	발행사 원안대로 승인	

97	교과서	검정	고등학교	2022	(주)창비교육	통합사회2		조철기	12	2025/03/01	인권 보장과 헌법		19	자료	우3	[인권 보장을 위한 제도적 장치 – (나)] 헌법 재판소 결정이 ~		헌법재판소 결정이 ~	기관명 띄어쓰기 수정	단순수정	편집.교열	자체수정	발행사		2026/09/10	2026-10-15	2027/03/01	발행사 원안대로 승인	
98	교과서	검정	고등학교	2022	(주)창비교육	통합사회2		조철기	12	2025/03/01	인권 보장과 헌법		19	자료	1	[인권 보장을 위한 제도적 장치 – (다)] 국가 인권 위원회 권고(제목) 국가 인권 위원회 권고(제목) 국가 인권 위원회의(상 2행) 국가 인권 위원회는(상 6행) [인권 보장을 위한 제도적 장치 – 질문] (가)의 국가 인권 위원회의 권고는 어떤 기본권을 보장하기 위한 것인지 쓰고, 국가 인권 위원회의 다른 권고 사례도 살펴보자. [인권 보장을 위한 제도적 장치 – 규열] 국가 인권 위원회	기관명 띄어쓰기 수정 국가인권위원회 권고 국가인권위원회 권고(제목) 국가인권위원회의(본문 2행) 국가인권위원회는(본문 6행) (가)의 국가인권위원회의 권고는 어떤 기본권을 보장하기 위한 것인지 쓰고, 국가인권위원회의 다른 권고 사례도 살펴보자. 국가인권위원회	단순수정	편집.교열	자체수정	발행사		2026/09/10	2026-10-15	2027/03/01	발행사 원안대로 승인	
99	교과서	검정	고등학교	2022	(주)창비교육	통합사회2		조철기	12	2025/03/01	인권 보장과 헌법		18	본문	하7	[기본권 구제 제도] 국가 인권 위원회나 국민 권익 위원회에 ~ 구제받을 수 있다. 국가 인권 위원회나 국민 권익 위원회는		국가인권위원회나 국민권익위원회에 ~ 구제받을 수 있다. 국가인권위원회나 국민권익위원회는	기관명 띄어쓰기 수정	단순수정	편집.교열	자체수정	발행사		2026/09/10	2026-10-15	2027/03/01	발행사 원안대로 승인	
100	교과서	검정	고등학교	2022	(주)창비교육	통합사회2		조철기	12	2025/03/01	인권 보장과 헌법		15	자료	출처	[우리나라의 가장 시급한 환경문제는 무엇일까?] 한국 환경 연구원 [가구 소득과 문화 예술 행사 관람률은 어떤 관련이 있을까?] 문화 체육 관광부 [근무 환경은 얼마나 안전할까?] 고용 노동부		한국환경연구원 문화체육관광부 고용노동부	기관명 띄어쓰기 수정	단순수정	편집.교열	자체수정	발행사		2026/09/10	2026-10-15	2027/03/01	발행사 원안대로 승인	
101	교과서	검정	고등학교	2022	(주)창비교육	통합사회2		조철기	12	2025/03/01	인권 보장과 헌법		13	자료	출처	[사람답게 살기 위한 주거 환경은 무엇일까?] 통계청		국가데이터처	기관명 수정	단순수정	편집.교열	자체수정	발행사		2026/09/10	2026-10-15	2027/03/01	발행사 원안대로 승인	
102	교과서	검정	고등학교	2022	(주)창비교육	통합사회2		조철기	12	2025/03/01	인권 보장과 헌법		9	자료	1	[인권에 대해 어떻게 생각하십니까?] 국가 인권 위원회는 ~ (1행) , 국가 인권 위원회 (출처).		국가인권위원회는~ (1행) , 국가인권위원회 (출처)	기관명 띄어쓰기 수정	단순수정	편집.교열	자체수정	발행사		2026/09/10	2026-10-15	2027/03/01	발행사 원안대로 승인	
103	교과서	검정	고등학교	2022	(주)창비교육	통합사회2		조철기	12	2025/03/01			166	본문	하4	[인용 자료] 138쪽 통계청, 「인구동향조사」, 2023.		138쪽 국가데이터처, 「인구동향조사」, 2023.	기관명 및 할자 수정	단순수정	편집.교열	자체수정	발행사		2026/09/10	2026-10-15	2027/03/01	발행사 원안대로 승인	
104	교과서	검정	고등학교	2022	(주)창비교육	통합사회2		조철기	12	2025/03/01			165	본문	하15	[사진 출처] 89쪽 금융 위기 (게티이미지코리아)		89쪽 금융 위기 (이미지코리아)	오자 수정	단순수정	편집.교열	자체수정	발행사		2026/09/10	2026-10-15	2027/03/01	발행사 원안대로 승인	
105	지도서	검정	초등학교	2022	(주)비상교육	미술5~6지도서		이재영	8	2026/03/01			394	본문	우8	한국교원대학교 초등교육과 졸업 (현) 한결초등학교 교사		한국교원대학교 초등교육과 졸업 한국교원대학교 미술교육학과 석사	집필자의 최신 학력 및 소속 정보를 반영하여 수정함.	단순수정	판권	자체수정	발행사		2026/09/10	2026-10-15	2027/03/01	발행사 원안대로 승인	
106	지도서	검정	초등학교	2022	(주)비상교육	미술5~6지도서		이재영	8	2026/03/01			391	본문	우9	도성민		두민	작가의 요청에 따라 작가명을 예명으로 수정함.	단순수정	기타	자체수정	발행사		2026/09/10	2026-10-15	2027/03/01	발행사 원안대로 승인	
107	교과서	검정	고등학교	2022	(주)창비교육	통합사회2		조철기	12	2025/03/01			165	본문	하9	[인용 자료] 85쪽 KDI 경제 정보 센터 기획 재정부, 「있잖아, 은행 어디 가?」, 교육 자료 참고		85쪽 KDI 경제교육·정보센터, 재정경제부, 「있잖아, 은행 어디 가?」, 교육 자료 참고	기관명 및 띄어쓰기 수정	단순수정	편집.교열	자체수정	발행사		2026/09/10	2026-10-15	2027/03/01	발행사 원안대로 승인	
108	지도서	검정	초등학교	2022	(주)비상교육	미술5~6지도서		이재영	8	2026/03/01	표현		360	본문	좌17	양지우 외 3명(학생 협동 작품) 간식 죽제 의상(셔지, 부직포, 스티로폼, 솜 방울 등/가변 크기)		윤혜연 외 3명(학생 협동 작품) 간식 죽제 의상(셔지, 부직포, 스티로폼, 솜 방울 등/가변 크기)	작품 제작 학생들의 요청에 따라 이름 표기 순서를 수정함.	단순수정	기타	자체수정	발행사		2026/09/10	2026-10-15	2027/03/01	발행사 원안대로 승인	
109	지도서	검정	초등학교	2022	(주)비상교육	미술5~6지도서		이재영	8	2026/03/01	표현		357	본문	좌1	교과서 죽소 이미지		교과서 죽소 이미지	교과서의 작품 캡션 수정에 따라 죽소 이미지를 교체함.	단순수정	기타	자체수정	발행사		2026/09/10	2026-10-15	2027/03/01	발행사 원안대로 승인	
110	지도서	검정	초등학교	2022	(주)비상교육	미술5~6지도서		이재영	8	2026/03/01	미적 체험		348	본문	좌3	도성민(1976~/한국), 이매진 AI(인공지능 화가) 교감하다(잔버스에 혼합 재료/60×120cm/2019년 작) <교감하다>는 ...		두민(1976~/한국), 이매진 AI(AI 인공지능 프로그램) 커뮤뭇(Commune With..) - 교감하다(디지털 프린트, 유채 물감/60×120cm/2019년 작) <커뮤뭇(Commune With..) - 교감하다>는 ...	작가의 요청에 따라 작가명과 작품명을 수정하고, 교과서와 재료 표기를 통일함.	단순수정	기타	자체수정	발행사		2026/09/10	2026-10-15	2027/03/01	발행사 원안대로 승인	
111	교과서	검정	고등학교	2022	(주)창비교육	통합사회2		조철기	12	2025/03/01	미래와 지속가능한 삶		135	자료	범례	[대륙별 미래 연구 예측] 남아메리카		라틴아메리카 및 카리브해	원 자료의 범례 Latin America and the Caribbean에 맞추어 수정	내용수정	용어	자체수정	발행사		2026/09/10	2026-10-15	2027/03/01	발행사 원안대로 승인	
112	지도서	검정	초등학교	2022	(주)비상교육	미술5~6지도서		이재영	8	2026/03/01	감상		346	본문	우1	3~4/4차시		4~5/5차시	차시를 잘못 표기하여 정확한 차시로 수정함.	단순수정	기타	자체수정	발행사		2026/09/10	2026-10-15	2027/03/01	발행사 원안대로 승인	
113	지도서	검정	초등학교	2022	(주)비상교육	미술5~6지도서		이재영	8	2026/03/01	표현		343	본문	우1	2/4차시		2~3/5차시	차시를 잘못 표기하여 정확한 차시로 수정함.	단순수정	기타	자체수정	발행사		2026/09/10	2026-10-15	2027/03/01	발행사 원안대로 승인	
114	교과서	검정	고등학교	2022	(주)창비교육	통합사회2		조철기	12	2025/03/01	세계화와 평화		125	자료	1	[오늘의 기사] * 각주 약물(좌단 상1행, 하1행)		* 각주 약물 삭제	약물 삭제	단순수정	편집.교열	자체수정	발행사		2026/09/10	2026-10-15	2027/03/01	발행사 원안대로 승인	
115	지도서	검정	초등학교	2022	(주)비상교육	미술5~6지도서		이재영	8	2026/03/01	미적 체험		342	본문	우1	교과서 죽소 이미지		교과서 죽소 이미지	교과서의 작품 캡션 수정에 따라 죽소 이미지를 교체함.	단순수정	기타	자체수정	발행사		2026/09/10	2026-10-15	2027/03/01	발행사 원안대로 승인	
116	지도서	검정	초등학교	2022	(주)비상교육	미술5~6지도서		이재영	8	2026/03/01	미적 체험		342	본문	좌1	1/4차시		1/5차시	차시를 잘못 표기하여 정확한 차시로 수정함.	단순수정	기타	자체수정	발행사		2026/09/10	2026-10-15	2027/03/01	발행사 원안대로 승인	
117	지도서	검정	초등학교	2022	(주)비상교육	미술5~6지도서		이재영	8	2026/03/01	표현		78	본문	우5	김예준 외 6명(학생 협동 작품) 조형 원리 놀이공원(뺄대, 팬 뚜껑, 색점토, 우드록, 솜 방울, 수수깡 등/가변 크기)		김윤서 외 5명(학생 협동 작품) 조형 원리 놀이공원(뺄대, 팬 뚜껑, 색점토, 우드록, 솜 방울, 수수깡 등/가변 크기)	작품 제작 학생 이름을 오기하여 정확한 이름으로 수정함.	단순수정	기타	자체수정	발행사		2026/09/10	2026-10-15	2027/03/01	발행사 원안대로 승인	
118	지도서	검정	초등학교	2022	(주)비상교육	미술5~6지도서		이재영	8	2026/03/01	표현		76	본문	우1	교과서 죽소 이미지		교과서 죽소 이미지	교과서의 학생 이름 수정에 따라 교과서 죽소 이미지를 교체함.	단순수정	기타	자체수정	발행사		2026/09/10	2026-10-15	2027/03/01	발행사 원안대로 승인	
119	교과서	검정	고등학교	2022	(주)창비교육	통합사회2		조철기	12	2025/03/01	사회 정의와 불평등		39	자료	하5	[오늘의 이슈 (다)] 베카리아는 사형이 한순간 강렬한 인상만 줄 뿐 범죄 예방 효과는 낮다고 주장하였다. 그는 중신 노역형보다 범죄 예방 효과가 낮다고 주장하였다. 그는 중신 노역형을 통해 범죄자에게 평생 고통을 겪게 하고 대중에게 지속적인 본보기를 보여야 범죄 예방 효과가 더 커진다고 보았다.		베카리아는 사형이 한순간 강렬한 인상만 줄 뿐 중신 노역형보다 범죄 예방 효과가 낮다고 주장하였다. 그는 중신 노역형을 통해 범죄자에게 평생 고통을 겪게 하고 대중에게 지속적인 본보기를 보여야 범죄 예방 효과가 더 커진다고 보았다.	표현 수정	내용수정	설명	자체수정	발행사		2026/09/10	2026-10-15	2027/03/01	발행사 원안대로 승인	
120	교과서	검정	초등학교	2022	(주)비상교육	미술6		이재영	8	2026/03/01			96	하	2	삼화 윤유리, 김고은, 신유정, 박미숙, 진새롬, 양혜민		삼화 윤유리, 김고은, 박미숙, 양혜민, 윤재국	삼화가 명단을 오기하여 정확한 명단으로 수정함.	단순수정	판권	자체수정	발행사		2026/09/10	2026-10-15	2027/03/01	발행사 원안대로 승인	
121	교과서	검정	초등학교	2022	(주)비상교육	미술6		이재영	8	2026/03/01			96	본문	우11	한국교원대학교 초등교육과 졸업 (현) 한결초등학교 교사		한국교원대학교 초등교육과 졸업 한국교원대학교 미술교육학과 석사	집필자의 최신 학력 및 소속 정보를 반영하여 수정함.	단순수정	판권	자체수정	발행사		2026/09/10	2026-10-15	2027/03/01	발행사 원안대로 승인	
122	교과서	검정	초등학교	2022	(주)비상교육	미술6		이재영	8	2026/03/01			91	본문	24	54쪽 교감하다 (©https://www.khan.co.kr/article/202005221605005		54쪽 커뮤뭇(Commune With..) - 교감하다 (©두민(도성민), (주)블스나인 이매진 AI	저작자의 요청에 따라 작품명 및 출처 표기를 정확하게 수정함.	단순수정	기타	자체수정	발행사		2026/09/10	2026-10-15	2027/03/01	발행사 원안대로 승인	
123	교과서	검정	초등학교	2022	(주)비상교육	미술6		이재영	8	2026/03/01	표현		76	하	6	63쪽 간식 죽제 의상 양지우 외 3명-윤혜연, 정세영, 정시은		63쪽 간식 죽제 의상 윤혜연 외 3명-정세영, 정시은, 양지우	작품 제작 학생들의 요청에 따라 이름 표기 순서를 수정함.	단순수정	기타	자체수정	발행사		2026/09/10	2026-10-15	2027/03/01	발행사 원안대로 승인	
124	교과서	검정	초등학교	2022	(주)비상교육	미술6		이재영	8	2026/03/01	표현		63	본문	좌하3	양지우 외 3명(학생 협동 작품) 간식 죽제 의상(셔지, 부직포, 스티로폼, 솜 방울 등/가변 크기)		윤혜연 외 3명(학생 협동 작품) 간식 죽제 의상(셔지, 부직포, 스티로폼, 솜 방울 등/가변 크기)	작품 제작 학생들의 요청에 따라 대표 제작자의 이름을 수정함.	단순수정	기타	자체수정	발행사		2026/09/10	2026-10-15	2027/03/01	발행사 원안대로 승인	
125	교과서	검정	초등학교	2022	(주)비상교육	미술6		이재영	8	2026/03/01	미적 체험		54	하	3	도성민(1976~/한국), 이매진 AI(인공지능 화가) 교감하다(디지털 프린트, 유채 물감/60×120cm/2019년 작)		두민(1976~/한국), 이매진 AI(AI 인공지능 프로그램) 커뮤뭇(Commune With..) - 교감하다(디지털 프린트, 유채 물감/60×120cm/2019년 작)	저작자의 요청에 따라 작가명을 예명으로, 작품명과 프로그램명을 정확하게 수정함.	단순수정	기타	자체수정	발행사		2026/09/10	2026-10-15	2027/03/01	발행사 원안대로 승인	
126	교과서	검정	초등학교	2022	(주)비상교육	미술5		이재영	8	2026/03/01			98	본문	우11	한국교원대학교 초등교육과 졸업 (현) 한결초등학교 교사		한국교원대학교 초등교육과 졸업 한국교원대학교 미술교육학과 석사	집필자의 최신 학력 및 소속 정보를 반영하여 수정함.	단순수정	판권	자체수정	발행사		2026/09/10	2026-10-15	2027/03/01	발행사 원안대로 승인	
127	교과서	검정	초등학교	2022	(주)비상교육	미술5		이재영	8	2026/03/01			74	하	15	16쪽 조형 원리 놀이공원 김예준 외 6명-어소율, 박서준, 배우석, 강여윤, 도민준, 이지유		16쪽 조형 원리 놀이공원 김윤서 외 5명-최다윤, 이호경, 황하준, 어수아, 이건호	작품 제작 학생 이름을 오기하여 정확한 이름으로 수정함.	단순수정	기타	자체수정	발행사		2026/09/10	2026-10-15	2027/03/01	발행사 원안대로 승인	
128	교과서	검정	초등학교	2022	(주)비상교육	미술5		이재영	8	2026/03/01	표현		16	하	1	김예준 외 6명(학생 협동 작품) 조형 원리 놀이공원(뺄대, 팬 뚜껑, 색점토, 우드록, 솜 방울, 수수깡 등/가변 크기)		김윤서 외 6명(학생 협동 작품) 조형 원리 놀이공원(뺄대, 팬 뚜껑, 색점토, 우드록, 솜 방울, 수수깡 등/가변 크기)	작품 제작 학생 이름을 오기하여 정확한 이름으로 수정함.	단순수정	기타	자체수정	발행사		2026/09/10	2026-10-15	2027/03/01	발행사 원안대로 승인	
129	교과서	검정	고등학교	2022	(주)창비교육	통합사회1		조철기	12	2025/03/01			표3	본문	우19	이은주 (한) 구로고등학교 교사 성신여자대학교 윤리교육과 졸업 표단원 집필		이은주 (한) 구현고등학교 교사 성신여자대학교 윤리교육과 졸업 서울대학교 대학원 윤리교육과 석사 졸업 표단원 집필	저자 약력 수정	단순수정	편집.교열	자체수정	발행사		2026/09/10	2026-10-15	2027/03/01	발행사 원안대로 승인	
130	교과서	검정	고등학교	2022	(주)창비교육	통합사회1		조철기	12	2025/03/01			판권	본문	QR	한국문학예술저작권협회		한국문학예술저작권협회	오자 수정	단순수정	편집.교열	자체수정	발행사		2026/09/10	2026-10-15	2027/03/01	발행사 원안대로 승인	
131	교과서	검정	고등학교	2022	(주)창비교육	통합사회1		조철기	12	2025/03/01			판권	본문	하12	2026. 3. 1. 초판 2쇄 발행		2027. 3. 1. 초판 3쇄 발행	판권일 수정	단순수정	편집.교열	자체수정	발행사		2026/09/10	2026-10-15	2027/03/01	발행사 원안대로 승인	
132	교과서	검정	고등학교	2022	(주)창비교육	통합사회1		조철기	12	2025/03/01			1	하					로고 수정	단순수정	기타	자체수정	발행사		2026/09/10	2026-10-15	2027/03/01	발행사 원안대로 승인	
133	교과서	검정	고등학교	2022	(주)창비교육	통합사회1		조철기	12	2025/03/01			책등	하					로고 수정	단순수정	기타	자체수정	발행사		2026/09/10	2026-10-15	2027/03/01	발행사 원안대로 승인	
134	교과서	검정	고등학교	2022	(주)창비교육	통합사회1		조철기	12	2025/03/01			앞표지	하					로고 수정	단순수정	기타	자체수정	발행사		2026/09/10	2026-10-15	2027/03/01	발행사 원안대로 승인	

135	교과서	검정	고등학교	2022	(주)창비교육	통합사회1		조철기	12	2025/03/01			150	본문	좌21	[IV단원 사진 출처] 88쪽 국립 국악 관현악단(연합뉴스). [V단원 인용 자료] 115쪽 통계청, 「국제 통계 연감」, 2023. 통계청, 「경제활동인구조사」, 2023. 통계청, 「인구총조사」, 2023. 116쪽 국토 연구원, 「이슈리포트」 67호, 2022, 1~12쪽. 118쪽 한국 고용 정보원, 「한국직업사전」, 2023. 124쪽 통계청, 「주민등록인구현황」, 2023. 통계청, 「국내인구이동통계」, 2022. 126쪽 한선화, 「현장의 소리」 40호, 한국과학창의재단, 2021. 요약문. 과학기술 정보통신부, 디지털 배움터 누리집 127쪽 통계청, 「한국의 사회동향」, 2022. 173쪽 129쪽 이조은, 이경환, 「코로나19 감염에 영향을 미치는 지역 특성 및 공간적 연결성 분석」, 국토 연구원, 2023. 25~38쪽. 133쪽 통계청, 「국토이용현황」, 2023. 134쪽 통계청, 「지역별고용조사」, 2022.	88쪽 국립국악관현악단(연합뉴스). 115쪽 국가데이터처, 「국제 통계 연감」, 2023. 국가데이터처, 「경제활동인구조사」, 2023. 국가데이터처, 「인구총조사」, 2023. 116쪽 국토연구원, 「이슈리포트」 67호, 2022, 1~12쪽. 118쪽 한국고용정보원, 「한국직업사전」, 2023. 124쪽 국가데이터처, 「주민등록인구현황」, 2023. 국가데이터처, 「국내인구이동통계」, 2022. 126쪽 한선화, 「현장의 소리」 40호, 한국과학창의재단, 2021. 요약문. 과학기술정보통신부, 디지털 배움터 누리집 127쪽 국가데이터처, 「한국의 사회동향」, 2022. 129쪽 이조은, 이경환, 「코로나19 감염에 영향을 미치는 지역 특성 및 공간적 연결성 분석」, 국토연구원, 2023. 25~38쪽. 133쪽 국가데이터처, 「국토이용현황」, 2023. 134쪽 국가데이터처, 「지역별고용조사」, 2022. 137쪽 국가데이터처, 「인구총조사」, 2023. 국가데이터처, 「주민등록인구현황」, 2023.	기관명 및 띄어쓰기 수정		단순수정	편집.교열	자체수정	발행사		2026/09/10	2026-10-15	2027/03/01	발행사 원안대로 승인	
136	교과서	검정	고등학교	2022	(주)창비교육	통합사회1		조철기	12	2025/03/01			149	본문	좌16	[표단원 인용 자료] 59쪽 환경부, 「자연환경보전법」, 법제처, 2023. 참고 [IV단원 인용 자료] 91쪽 국가 무형 문화재 기능 협회 누리집(http://www.kpicaa.co.kr) 102쪽 행정 안전부, 「지방자치단체외국인주민현황」, 2023. 103쪽 여성 가족부, 「2021년 국민 다문화수용성 조사」, 2022. 94쪽 국가 인권 위원회, 「한국사회의 인종차별 실태와 인종차별철폐를 위한 법제화 연구」, 2020. 45~47쪽. 107쪽 한국 국제 교류 재단 누리집(kf.or.kr) 수정 인용	59쪽 기후에너지환경부, 「자연환경보전법」, 법제처, 2023. 참고 91쪽 국가무형유산기능협회 누리집(http://www.kpicaa.co.kr) 102쪽 행정안전부, 「지방자치단체외국인주민현황」, 2023. 103쪽 성평등가족부, 「2021년 국민 다문화수용성 조사」, 2022. 94쪽 국가인권위원회, 「한국사회의 인종차별 실태와 인종차별철폐를 위한 법제화 연구」, 2020. 45~47쪽. 107쪽 한국국제교류재단 누리집(kf.or.kr) 수정 인용	기관명 및 띄어쓰기 수정		단순수정	편집.교열	자체수정	발행사		2026/09/10	2026-10-15	2027/03/01	발행사 원안대로 승인	
137	교과서	검정	고등학교	2022	(주)창비교육	통합사회1		조철기	12	2025/03/01			148	본문	좌4	[I 단원 인용 자료] 9쪽 통계청, 「인구총조사」, 통계청, 「2022 통계로 보는 1인가구」, 2022. [II단원 인용 자료] 37쪽 한국학 중앙 연구원, 「한국민족문화대백과사전」, 2023.	9쪽 국가데이터처, 「인구총조사」, 국가데이터처, 「2022 통계로 보는 1인가구」, 2022. 37쪽 한국학중앙연구원, 「한국민족문화대백과사전」, 2023.	기관명 및 띄어쓰기 수정		단순수정	편집.교열	자체수정	발행사		2026/09/10	2026-10-15	2027/03/01	발행사 원안대로 승인	
138	교과서	검정	고등학교	2022	(주)창비교육	통합사회1		조철기	12	2025/03/01			144	본문	우8	[""] 국도 교통부	국도교통부	기관명 띄어쓰기 수정		단순수정	편집.교열	자체수정	발행사		2026/09/10	2026-10-15	2027/03/01	발행사 원안대로 승인	
139	교과서	검정	고등학교	2022	(주)창비교육	통합사회1		조철기	12	2025/03/01	생활공간과 사회		143	본문	1	[1. 활동 방법] 통계청 [가. 통계 소통지도 만들기] 통계청	국가데이터처 국가데이터처	기관명 수정		단순수정	편집.교열	자체수정	발행사		2026/09/10	2026-10-15	2027/03/01	발행사 원안대로 승인	
140	교과서	검정	고등학교	2022	(주)창비교육	통합사회1		조철기	12	2025/03/01	생활공간과 사회		141	자료	출처	[점체로 표현한 토지 이용 압축도] 국토 연구원 [아파트 비율의 변화(1980년)] 국토 지리 정보원 [아파트 비율의 변화(2020년)] 국토 지리 정보원	국토연구원 국토지리정보원 국토지리정보원	기관명 띄어쓰기 수정		단순수정	편집.교열	자체수정	발행사		2026/09/10	2026-10-15	2027/03/01	발행사 원안대로 승인	
141	교과서	검정	고등학교	2022	(주)창비교육	통합사회1		조철기	12	2025/03/01	생활공간과 사회		140	자료	출처	[국내 총생산 대비 서비스업 및 기타 비율 변화] 통계청 [국내 총생산 대비 제조업 비율 변화] 통계청 [서비스업 생산액 변화] 통계청	국가데이터처 국가데이터처 국가데이터처	기관명 띄어쓰기 수정		단순수정	편집.교열	자체수정	발행사		2026/09/10	2026-10-15	2027/03/01	발행사 원안대로 승인	
142	교과서	검정	고등학교	2022	(주)창비교육	통합사회1		조철기	12	2025/03/01	생활공간과 사회		136	본문	출처	[자료1] 국립 해양 조사원	국립해양조사원	기관명 띄어쓰기 수정		단순수정	편집.교열	자체수정	발행사		2026/09/10	2026-10-15	2027/03/01	발행사 원안대로 승인	
143	교과서	검정	고등학교	2022	(주)창비교육	통합사회1		조철기	12	2025/03/01	생활공간과 사회		135	본문	제목	[자료2] 행정 안전부(제목, 설명, 출처)	행정안전부	기관명 띄어쓰기 수정		단순수정	편집.교열	자체수정	발행사		2026/09/10	2026-10-15	2027/03/01	발행사 원안대로 승인	
144	교과서	검정	고등학교	2022	(주)창비교육	통합사회1		조철기	12	2025/03/01	생활공간과 사회		134	본문	1	[2모둠 산업 구조와 직업의 변화] 국가 통계 포털에서	국가통계포털에서	띄어쓰기 수정		단순수정	편집.교열	자체수정	발행사		2026/09/10	2026-10-15	2027/03/01	발행사 원안대로 승인	
145	교과서	검정	고등학교	2022	(주)창비교육	통합사회1		조철기	12	2025/03/01	생활공간과 사회		133	본문	1	[1모둠 토지 이용과 경관 변화] 국가 통계 포털에서 [큐알] 국토 정보 플랫폼 [큐알] 국가 통계 포털	국가통계포털에서 국토정보플랫폼 국가통계포털	기관명 띄어쓰기 수정		단순수정	편집.교열	자체수정	발행사		2026/09/10	2026-10-15	2027/03/01	발행사 원안대로 승인	
146	교과서	검정	고등학교	2022	(주)창비교육	통합사회1		조철기	12	2025/03/01	생활공간과 사회		132	본문	하7	[표-1모둠] 국토 지리 정보원 누리집 항공 사진 수집	[표-1모둠] 국토지리정보원 누리집 항공 사진 수집	기관명 띄어쓰기 수정		단순수정	편집.교열	자체수정	발행사		2026/09/10	2026-10-15	2027/03/01	발행사 원안대로 승인	
147	교과서	검정	고등학교	2022	(주)창비교육	통합사회1		조철기	12	2025/03/01	생활공간과 사회		128	자료	출처	[종합 응급 의료 취약도] 국토 연구원 [시군의 3개 시설 평균 취약 인구 비율] 국토 연구원	국토연구원 국토연구원	기관명 띄어쓰기 수정		단순수정	편집.교열	자체수정	발행사		2026/09/10	2026-10-15	2027/03/01	발행사 원안대로 승인	
148	교과서	검정	고등학교	2022	(주)창비교육	통합사회1		조철기	12	2025/03/01	생활공간과 사회		127	자료	출처	[플랫폼 노동의 문제점과 해결 방안은 무엇일까] 통계청	국가데이터처	기관명 수정		단순수정	편집.교열	자체수정	발행사		2026/09/10	2026-10-15	2027/03/01	발행사 원안대로 승인	
149	교과서	검정	고등학교	2022	(주)창비교육	통합사회1		조철기	12	2025/03/01	생활공간과 사회		126	자료	출처	[인공지능과 디지털 미디어 문해력] 한국 과학 창의 재단	한국과학창의재단	기관명 띄어쓰기 수정		단순수정	편집.교열	자체수정	발행사		2026/09/10	2026-10-15	2027/03/01	발행사 원안대로 승인	
150	교과서	검정	고등학교	2022	(주)창비교육	통합사회1		조철기	12	2025/03/01	생활공간과 사회		124	자료	출처	[대전 세종 중남의 인구수 변화] 통계청 [대전 세종 중남 간 인구 이동] 통계청	국가데이터처 국가데이터처	기관명 수정		단순수정	편집.교열	자체수정	발행사		2026/09/10	2026-10-15	2027/03/01	발행사 원안대로 승인	
151	교과서	검정	고등학교	2022	(주)창비교육	통합사회1		조철기	12	2025/03/01	생활공간과 사회		121	자료	제목	[건축과 친환경의 만남, 제로 에너지 건축물] 국립 환경 과학원	국립환경과학원	기관명 띄어쓰기 수정		단순수정	편집.교열	자체수정	발행사		2026/09/10	2026-10-15	2027/03/01	발행사 원안대로 승인	
152	교과서	검정	고등학교	2022	(주)창비교육	통합사회1		조철기	12	2025/03/01	생활공간과 사회		118	자료	출처	[지역별 1인 가구 연령대 비중] 통계청	국가데이터처	기관명 수정		단순수정	편집.교열	자체수정	발행사		2026/09/10	2026-10-15	2027/03/01	발행사 원안대로 승인	
153	교과서	검정	고등학교	2022	(주)창비교육	통합사회1		조철기	12	2025/03/01	생활공간과 사회		118	자료	출처	[우리나라 직업 수의 변화] 한국 고용 정보원	한국고용정보원	기관명 띄어쓰기 수정		단순수정	편집.교열	자체수정	발행사		2026/09/10	2026-10-15	2027/03/01	발행사 원안대로 승인	
154	교과서	검정	고등학교	2022	(주)창비교육	통합사회1		조철기	12	2025/03/01	생활공간과 사회		116	자료	출처	[도시 종수] 국토 연구원	국토연구원	기관명 띄어쓰기 수정		단순수정	편집.교열	자체수정	발행사		2026/09/10	2026-10-15	2027/03/01	발행사 원안대로 승인	
155	교과서	검정	고등학교	2022	(주)창비교육	통합사회1		조철기	12	2025/03/01	생활공간과 사회		115	자료	출처	[세계의 도시 인구와 도시화율] 통계청 [우리나라의 산업별 국내 총생산 비율 변화] 통계청 [우리나라 도시 인구의 증가] 통계청	국가데이터처 국가데이터처 국가데이터처	기관명 수정		단순수정	편집.교열	자체수정	발행사		2026/09/10	2026-10-15	2027/03/01	발행사 원안대로 승인	
156	교과서	검정	고등학교	2022	(주)창비교육	통합사회1		조철기	12	2025/03/01	문화와 다양성		107	자료	출처	[북한 이탈 주민 여성의 적응을 위한 노력] 한국 국제 교류 재단	한국국제교류재단	기관명 띄어쓰기 수정		단순수정	편집.교열	자체수정	발행사		2026/09/10	2026-10-15	2027/03/01	발행사 원안대로 승인	
157	교과서	검정	고등학교	2022	(주)창비교육	통합사회1		조철기	12	2025/03/01	문화와 다양성		103	자료	1	[다문화 사회와 우리나라 사람들의 인식 (나)] 국가 인권 위원회ㅡ (1명) - 국가 인권 위원회, 2020. (출처)	국가인권위원회는 (1명) 국가인권위원회, 2020. (출처)	기관명 띄어쓰기 수정		단순수정	편집.교열	자체수정	발행사		2026/09/10	2026-10-15	2027/03/01	발행사 원안대로 승인	
158	교과서	검정	고등학교	2022	(주)창비교육	통합사회1		조철기	12	2025/03/01	문화와 다양성		103	자료	출처	[다문화 사회와 우리나라 사람들의 인식 (가)] 여성 가족부	성평등가족부	기관명 수정		단순수정	편집.교열	자체수정	발행사		2026/09/10	2026-10-15	2027/03/01	발행사 원안대로 승인	
159	교과서	검정	고등학교	2022	(주)창비교육	통합사회1		조철기	12	2025/03/01	문화와 다양성		102	자료	출처	[국내 거주 외국인 주민 수] 행정 안전부 [국내 거주 외국인 주민 유형] 행정 안전부 [결혼 이민자 수] 행정 안전부	행정안전부 행정안전부 행정안전부	기관명 띄어쓰기 수정		단순수정	편집.교열	자체수정	발행사		2026/09/10	2026-10-15	2027/03/01	발행사 원안대로 승인	
160	교과서	검정	고등학교	2022	(주)창비교육	통합사회1		조철기	12	2025/03/01	문화와 다양성		91	자료	13	[국가무형유산 제도] 「문화재보호법」 (13명) - 국가 무형 문화재 기능 협회 누리집 (출처)	「문화유산의 보존 및 활용에 관한 법률」 (13명) - 국가무형유산기능협회 누리집 (출처)	법령 명칭 및 기관명 수정		단순수정	편집.교열	자체수정	발행사		2026/09/10	2026-10-15	2027/03/01	발행사 원안대로 승인	
161	교과서	검정	고등학교	2022	(주)창비교육	통합사회1		조철기	12	2025/03/01	문화와 다양성		89	자료	1	[아름다움에 실용성을 더해 다시 태어난 전통문화] 국립 중앙 박물관(1명) 국립 중앙 박물관(2명)	국립중앙박물관 국립중앙박물관	기관명 띄어쓰기 수정		단순수정	편집.교열	자체수정	발행사		2026/09/10	2026-10-15	2027/03/01	발행사 원안대로 승인	
162	교과서	검정	고등학교	2022	(주)창비교육	통합사회1		조철기	12	2025/03/01	문화와 다양성		89	자료	캡션	왕간 사진 ~국립 국악 관현악단의 모습	~국립국악관현악단의 모습	기관명 띄어쓰기 수정		단순수정	편집.교열	자체수정	발행사		2026/09/10	2026-10-15	2027/03/01	발행사 원안대로 승인	

163	교과서	검정	고등학교	2022	(주)창비교육	통합사회1		조철기	12	2025/03/01	인간, 사회, 환경과 행복		37	자료	하2	[살기 좋은 정주 환경의 조건은?] 한국학중앙연구원	한국학중앙연구원	기관명 띄어쓰기 수정	단순수정	편집.교열	자제수정	발행사		2026/09/10	2026-10-15	2027/03/01	발행사 원안대로 승인	
164	교과서	검정	고등학교	2022	(주)창비교육	통합사회1		조철기	12	2025/03/01	통합적 관점		18	본문	우1	(공간적 관점) 국토 교통부	국토교통부	기관명 띄어쓰기 수정	단순수정	편집.교열	자제수정	발행사		2026/09/10	2026-10-15	2027/03/01	발행사 원안대로 승인	
165	교과서	검정	고등학교	2022	(주)창비교육	통합사회1		조철기	12	2025/03/01	통합적 관점		12	자료	3	[공존에 관한 청소년의 가치관 변화] 한국 청소년 정책 연구원이 진행한 [출처] - 한국 청소년 정책 연구원	한국청소년정책연구원이 진행한 - 한국청소년정책연구원	기관명 띄어쓰기 수정	단순수정	편집.교열	자제수정	발행사		2026/09/10	2026-10-15	2027/03/01	발행사 원안대로 승인	
166	교과서	검정	고등학교	2022	(주)창비교육	통합사회1		조철기	12	2025/03/01	통합적 관점		9	자료	출처	[우리나라 평균 가구원 수의 변화] 통계청, 국가 지표 체계 [우리나라 평균 가구원 수의 변화] 통계청, 「인구 총조사」. [우리나라 1인 가구 비율 변화 전망] 통계청	국가데이터처, 지표누리 국가데이터처, 「인구 총조사」 국가데이터처	기관명 수정	단순수정	편집.교열	자제수정	발행사		2026/09/10	2026-10-15	2027/03/01	발행사 원안대로 승인	
167	교과서	검정	고등학교	2022	(주)창비교육	통합사회1		조철기	12	2025/03/01			150	본문	우22	행정 안전부 보도자료 2021. 10. 19.	행정안전부 보도 자료 2021. 10. 19.	기관명 띄어쓰기 및 단어 띄어쓰기 수정	단순수정	편집.교열	자제수정	발행사		2026/09/10	2026-10-15	2027/03/01	발행사 원안대로 승인	
168	교과서	검정	고등학교	2022	(주)창비교육	통합사회1		조철기	12	2025/03/01			150	본문	우19	136쪽 국립 해양 조사원 『해안선 통계』 2023.	136쪽 국립해양조사원, 『해안선 통계』, 2023.	기관명 띄어쓰기 수정	단순수정	편집.교열	자제수정	발행사		2026/09/10	2026-10-15	2027/03/01	발행사 원안대로 승인	
169	교과서	검정	고등학교	2022	(주)창비교육	통합사회1		조철기	12	2025/03/01			150	본문	좌24	94쪽 타이 물 축제(게티이미지코리아)	93쪽 타이 물 축제(게티이미지코리아)	오자 수정	단순수정	편집.교열	자제수정	발행사		2026/09/10	2026-10-15	2027/03/01	발행사 원안대로 승인	
170	교과서	검정	고등학교	2022	(주)창비교육	통합사회1		조철기	12	2025/03/01			149	본문	좌36	58쪽 아랍에 위성 사진(이국 지질 조사국), 아랍해 오습(게티이미지코리아)	58쪽 아랍해 위성 영상(이국 지질 조사국), 아랍해 오습(이미지코리아)	용어 및 오자 수정	단순수정	편집.교열	자제수정	발행사		2026/09/10	2026-10-15	2027/03/01	발행사 원안대로 승인	
171	교과서	검정	고등학교	2022	(주)창비교육	통합사회1		조철기	12	2025/03/01			148	본문	좌10	12쪽 한국 청소년 정책연구원, 「2세대 10대 청소년의 가치관 변화 연구」, 보도자료, 2021. 1.-7쪽, 수정 인용	12쪽 한국청소년정책연구원, 「2세대 10대 청소년의 가치관 변화 연구」, 보도 자료, 2021. 1.-7쪽, 수정 인용	기관명 띄어쓰기 수정	단순수정	편집.교열	자제수정	발행사		2026/09/10	2026-10-15	2027/03/01	발행사 원안대로 승인	
172	교과서	검정	고등학교	2022	(주)창비교육	통합사회1		조철기	12	2025/03/01	문화와 다양성		79	자료		[세계의 흥교 문화권 지도] 네팔: 불교(라마교) 부탄: 전두교	네팔: 힌두교 부탄: 불교(라마교)	색상 수정	단순수정	색보정	자제수정	발행사		2026/09/10	2026-10-15	2027/03/01	발행사 원안대로 승인	
173	교과서	검정	고등학교	2022	(주)창비교육	통합사회1		조철기	12	2025/03/01	자연환경과 인간		54	자료	하1	허리케인 카트리나를 촬영한 위성 사진	허리케인 카트리나를 촬영한 위성 영상	표기 수정	단순수정	편집.교열	자제수정	발행사		2026/09/10	2026-10-15	2027/03/01	발행사 원안대로 승인	
174	교과서	검정	고등학교	2022	(주)창비교육	통합사회1		조철기	12	2025/03/01	인간, 사회, 환경과 행복		37	본문	하1	'Q' 약물 정리(빨강)	'Q' 약물 정리(주황)	약물 색상 수정	단순수정	색보정	자제수정	발행사		2026/09/10	2026-10-15	2027/03/01	발행사 원안대로 승인	
175	교과서	검정	초등학교	2022	동아출판(주)	사회과 부도5~6		정동연	6	2026/03/01		우리나라 전도		없음		우리나라 전도 - 광주광역시청 - 전라남도청	우리나라 전도 - 광주광역시청 → "광주"로 수정 - 전라남도청 → "무안"으로 수정 - 순천 특별시청 기호 추가(동부(순천))	행정구역 개편에 따라 지도를 수정함.	단순수정	편집.교열	자제수정	발행사		2026/09/10	2026-10-15	2026/09/01	발행사 원안대로 승인	
176	교과서	검정	초등학교	2022	동아출판(주)	사회과 부도5~6		정동연	6	2026/03/01			백지도ⓐ	없음		백지도ⓐ: 광주광역시	백지도ⓐ: 광주광역시 구획선 → 시군구 구획선으로 수정	행정구역 개편에 따라 지도를 수정함.	단순수정	편집.교열	자제수정	발행사		2026/09/10	2026-10-15	2027/03/01	발행사 원안대로 승인	
177	교과서	검정	초등학교	2022	동아출판(주)	사회과 부도5~6		정동연	6	2026/03/01	주제도		53	자료		혁신 도시 건설 지도: 광주광역시	혁신 도시 건설 지도: 광주광역시 구획 제거	행정구역 개편에 따라 지도를 수정함.	단순수정	편집.교열	자제수정	발행사		2026/09/10	2026-10-15	2027/03/01	발행사 원안대로 승인	
178	교과서	검정	초등학교	2022	동아출판(주)	사회과 부도5~6		정동연	6	2026/03/01			표3	없음		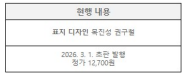		개편에 따라 판권을 수정함.	단순수정	판권	자제수정	발행사		2026/09/10	2026-10-15	2027/03/01	발행사 원안대로 승인	
179	교과서	검정	초등학교	2022	동아출판(주)	사회과 부도5~6		정동연	6	2026/03/01			표3	없음		저자 소속 - 최윤재 (서울여자고등학교) - 전주호 (도계고등학교)	저자 소속 - 최윤재 (서울여자고등학교) → "최윤재 (세종과학고등학교)"로 수정 - 전주호 (도계고등학교) → "전주호 (주문진고등학교)"로 수정	저자 소속 변경 반영	단순수정	판권	자제수정	발행사		2026/09/10	2026-10-15	2027/03/01	발행사 원안대로 승인	
180	교과서	검정	초등학교	2022	동아출판(주)	사회과 부도5~6		정동연	6	2026/03/01			세계 전도	없음		세계 전도: 울란바토르	세계 전도: 울란바토르 → "울란바타르"로 수정	몽골 수도의 한글 표기 변경 건 반영	단순수정	편집.교열	자제수정	발행사		2026/09/10	2026-10-15	2027/03/01	발행사 원안대로 승인	
181	교과서	검정	초등학교	2022	동아출판(주)	사회과 부도5~6		정동연	6	2026/03/01			우리나라 전도	없음		우리나라 전도: 광주광역시, 전라남도	우리나라 전도: 광주광역시, 전라남도 - 전라남도 → '전남광주통합특별시'로 수정 - 광주광역시 명칭, 구획 제거	행정구역 개편에 따라 명칭을 수정함.	단순수정	편집.교열	자제수정	발행사		2026/09/10	2026-10-15	2027/03/01	발행사 원안대로 승인	
182	교과서	검정	초등학교	2022	동아출판(주)	사회과 부도5~6		정동연	6	2026/03/01			백지도ⓐ: 광주	없음		백지도ⓐ: 광주	백지도ⓐ: 광주 → "광주통합 이전)"으로 변경	행정구역 개편에 따라 명칭을 수정함.	단순수정	편집.교열	자제수정	발행사		2026/09/10	2026-10-15	2027/03/01	발행사 원안대로 승인	
183	교과서	검정	초등학교	2022	동아출판(주)	사회과 부도5~6		정동연	6	2026/03/01			백지도⑦	없음		백지도⑦: 광주광역시, 전라남도	백지도⑦: 광주광역시, 전라남도 - 전라남도 → "전남광주통합특별시"로 수정 - 광주광역시 명칭, 구획 제거	행정구역 개편에 따라 명칭을 수정함.	단순수정	편집.교열	자제수정	발행사		2026/09/10	2026-10-15	2027/03/01	발행사 원안대로 승인	
184	교과서	검정	초등학교	2022	동아출판(주)	사회과 부도5~6		정동연	6	2026/03/01			109	자료		인용자료 - 국토 교통부 - 행정 안전부 - 문화 체육 관광부 - 해양 수산부	인용자료 - 국토 교통부 → "국토교통부"로 수정 - 행정 안전부 → "행정안전부"로 수정 - 문화 체육 관광부 → "문화체육관광부"로 수정 - 해양 수산부 → "해양수산부"로 수정	정부 조직도상의 기관명 표기 준수	단순수정	편집.교열	자제수정	발행사		2026/09/10	2026-10-15	2027/03/01	발행사 원안대로 승인	
185	교과서	검정	초등학교	2022	동아출판(주)	사회과 부도5~6		정동연	6	2026/03/01			106	하	8	찾아보기: 울란바토르	찾아보기: 울란바토르 → "울란바타르"로 수정	'몽골 수도의 한글 표기 변경 건' 반영	단순수정	편집.교열	자제수정	발행사		2026/09/10	2026-10-15	2027/03/01	발행사 원안대로 승인	
186	교과서	검정	초등학교	2022	동아출판(주)	사회과 부도5~6		정동연	6	2026/03/01			105	하	6	찾아보기: 전라남도	찾아보기: 전라남도 → "전남광주통합특별시"로 수정	행정구역 개편에 따라 명칭을 수정함.	단순수정	편집.교열	자제수정	발행사		2026/09/10	2026-10-15	2027/03/01	발행사 원안대로 승인	
187	교과서	검정	초등학교	2022	동아출판(주)	사회과 부도5~6		정동연	6	2026/03/01			104	하	15	찾아보기: 광주광역시 06D5, 12B2, 17B2	찾아보기: 광주광역시 06D5, 12B2, 17B2 → 제거, 공도 14C3, 16B1 추가	행정구역 개편에 따라 명칭을 제거함.	단순수정	편집.교열	자제수정	발행사		2026/09/10	2026-10-15	2027/03/01	발행사 원안대로 승인	
188	교과서	검정	초등학교	2022	동아출판(주)	사회과 부도5~6		정동연	6	2026/03/01			99	자료		세계 여러 국가의 인구와 면적 출처: 국토 교통부	세계 여러 국가의 인구와 면적 출처: 국토 교통부 → "국토교통부"로 수정	정부 조직도상의 기관명 표기 준수	단순수정	편집.교열	자제수정	발행사		2026/09/10	2026-10-15	2027/03/01	발행사 원안대로 승인	
189	교과서	검정	초등학교	2022	동아출판(주)	사회과 부도5~6		정동연	6	2026/03/01			98	자료		세계 여러 국가의 인구와 면적: 울란바토르	세계 여러 국가의 인구와 면적: 울란바토르 → "울란바타르"로 수정	'몽골 수도의 한글 표기 변경 건' 반영	단순수정	편집.교열	자제수정	발행사		2026/09/10	2026-10-15	2027/03/01	발행사 원안대로 승인	
190	교과서	검정	초등학교	2022	동아출판(주)	사회과 부도5~6		정동연	6	2026/03/01			97	자료		주요 도시의 기후: 울란바토르	주요 도시의 기후: 울란바토르 → "울란바타르"로 수정	'몽골 수도의 한글 표기 변경 건' 반영	단순수정	편집.교열	자제수정	발행사		2026/09/10	2026-10-15	2027/03/01	발행사 원안대로 승인	
191	교과서	검정	초등학교	2022	동아출판(주)	사회과 부도5~6		정동연	6	2026/03/01			95	자료		시·도별 인구, 주요 도시의 인구 자료	시·도별 인구, 주요 도시의 인구 자료 → "전남광주통합특별시 출범(2026년 7월) 이전 자료임." 주석 추가	행정구역 개편에 따라 자료에 주석을 추가함.	단순수정	편집.교열	자제수정	발행사		2026/09/10	2026-10-15	2027/03/01	발행사 원안대로 승인	
192	교과서	검정	초등학교	2022	동아출판(주)	사회과 부도5~6		정동연	6	2026/03/01			95	자료		시·도별 인구 출처: 국토교통부	시·도별 인구 출처: 국토교통부 → "국토교통부"로 수정	정부 조직도상의 기관명 표기 준수	단순수정	편집.교열	자제수정	발행사		2026/09/10	2026-10-15	2027/03/01	발행사 원안대로 승인	
193	교과서	검정	초등학교	2022	동아출판(주)	사회과 부도5~6		정동연	6	2026/03/01			94	자료		우리나라의 주요 강 출처: 기후 에너지 환경부 우리나라의 주요 섬 출처: 행정 안전부	우리나라의 주요 강 출처: 기후 에너지 환경부 → "기후에너지환경부"로 수정 우리나라의 주요 섬 출처: 행정 안전부 → "행정안전부"로 수정	정부 조직도상의 기관명 표기 준수	단순수정	편집.교열	자제수정	발행사		2026/09/10	2026-10-15	2027/03/01	발행사 원안대로 승인	
194	교과서	검정	초등학교	2022	동아출판(주)	사회과 부도5~6		정동연	6	2026/03/01	주제도		75	자료		국토교통부	국토교통부 → "국토교통부"로 수정	정부 조직도상의 기관명 표기 준수	단순수정	편집.교열	자제수정	발행사		2026/09/10	2026-10-15	2027/03/01	발행사 원안대로 승인	
195	교과서	검정	초등학교	2022	동아출판(주)	사회과 부도5~6		정동연	6	2026/03/01	주제도		55	하	1	기후 에너지 환경부	기후 에너지 환경부 → "기후에너지환경부"로 수정	정부 조직도상의 기관명 표기 준수	단순수정	편집.교열	자제수정	발행사		2026/09/10	2026-10-15	2027/03/01	발행사 원안대로 승인	
196	교과서	검정	초등학교	2022	동아출판(주)	사회과 부도5~6		정동연	6	2026/03/01	주제도		53	자료		수도권의 기능 집중 그래프 - 국토 교통부 - 행정 안전부 - 문화 체육 관광부	수도권의 기능 집중 그래프 - 국토 교통부 → "국토교통부"로 수정 - 행정 안전부 → "행정안전부"로 수정 - 문화 체육 관광부 → "문화체육관광부"로 수정	정부 조직도상의 기관명 표기 준수	단순수정	편집.교열	자제수정	발행사		2026/09/10	2026-10-15	2027/03/01	발행사 원안대로 승인	
197	교과서	검정	초등학교	2022	동아출판(주)	사회과 부도5~6		정동연	6	2026/03/01	주제도		53	자료		수도권으로의 인구 집중 - 시도별 전입 · 전출 인구 지도 - 행정 구역별 인구(2023년) 지도	수도권으로의 인구 집중 - 시도별 전입 · 전출 인구 지도: "전남광주통합특별시 출범(2026년 7월) 이전 자료임." 주석 추가 - 행정 구역별 인구(2023년) 지도: "전남광주통합특별시 출범(2026년 7월) 이전 자료임." 주석 추가	행정구역 개편에 따라 자료에 주석을 추가함.	단순수정	편집.교열	자제수정	발행사		2026/09/10	2026-10-15	2027/03/01	발행사 원안대로 승인	
198	교과서	검정	초등학교	2022	동아출판(주)	사회과 부도5~6		정동연	6	2026/03/01	주제도		52	자료		인구 분포의 변화 - 1975년 인구 밀도 지도 - 2022년 인구 밀도 지도	인구 분포의 변화 - 1975년 인구 밀도 지도: "전남광주통합특별시 출범(2026년 7월) 이전 자료임." 주석 추가 - 2022년 인구 밀도 지도: "전남광주통합특별시 출범(2026년 7월) 이전 자료임." 주석 추가	행정구역 개편에 따라 자료에 주석을 추가함.	단순수정	편집.교열	자제수정	발행사		2026/09/10	2026-10-15	2027/03/01	발행사 원안대로 승인	
199	교과서	검정	초등학교	2022	동아출판(주)	사회과 부도5~6		정동연	6	2026/03/01	주제도		50	자료		우리나라의 연평균 기온과 연 강수량 지도 우리나라 계절별 기온의 특징 지도	우리나라의 연평균 기온과 연 강수량 지도: 광주 기호 제거 우리나라 계절별 기온의 특징 지도: 광주 구획 제거	행정구역 개편에 따라 지도를 수정함.	단순수정	편집.교열	자제수정	발행사		2026/09/10	2026-10-15	2027/03/01	발행사 원안대로 승인	
200	교과서	검정	초등학교	2022	동아출판(주)	사회과 부도5~6		정동연	6	2026/03/01	주제도		47	본문	6	하천 지형, 해안 지형: 전라남도	하천 지형, 해안 지형: 전라남도 → "전남광주통합특별시"로 수정	행정구역 개편에 따라 명칭을 수정함.	단순수정	편집.교열	자제수정	발행사		2026/09/10	2026-10-15	2027/03/01	발행사 원안대로 승인	
201	교과서	검정	초등학교	2022	동아출판(주)	사회과 부도5~6		정동연	6	2026/03/01	일반도		32	없음		동부 아시아 일반도: 울란바토르	동부 아시아 일반도: 울란바토르 → "울란바타르로"로 수정	'몽골 수도의 한글 표기 변경 건' 반영	단순수정	편집.교열	자제수정	발행사		2026/09/10	2026-10-15	2027/03/01	발행사 원안대로 승인	
202	교과서	검정	초등학교	2022	동아출판(주)	사회과 부도5~6		정동연	6	2026/03/01	일반도		30	없음		아시아 일반도: 울란바토르	아시아 일반도: 울란바토르 → "울란바타르로"로 수정	'몽골 수도의 한글 표기 변경 건' 반영	단순수정	편집.교열	자제수정	발행사		2026/09/10	2026-10-15	2027/03/01	발행사 원안대로 승인	
203	교과서	검정	초등학교	2022	동아출판(주)	사회과 부도5~6		정동연	6	2026/03/01	일반도		22	없음		광주광역시 일반도: 광주광역시, 전라남도	광주광역시 일반도: 광주광역시, 전라남도 - 제목 광주광역시 → "광주광역시(통합 이전)"으로 수정 - "광주광역시는 2026년 7월 1일 전라남도와 통합하여 전남광주통합특별시가 되었음." 주석 추가 - 지도 전라남도 → "전남광주통합특별시"로 수정 - 광주광역시 명칭, 구획 제거 - 광주광역시청 → "광주"로 수정	행정구역 개편에 따라 명칭을 수정함.	단순수정	편집.교열	자제수정	발행사		2026/09/10	2026-10-15	2027/03/01	발행사 원안대로 승인	
204	교과서	검정	초등학교	2022	동아출판(주)	사회과 부도5~6		정동연	6	2026/03/01	일반도		21	없음		서울특별시 · 인천광역시 일반도: 양지면	서울특별시 · 인천광역시 일반도: 양지면 → "양지읍"으로 수정	행정구역 개편에 따라 명칭을 수정함.	단순수정	편집.교열	자제수정	발행사		2026/09/10	2026-10-15	2027/03/01	발행사 원안대로 승인	
205	교과서	검정	초등학교	2022	동아출판(주)	사회과 부도5~6		정동연	6	2026/03/01	일반도		20	없음		서울특별시 · 인천광역시 일반도	서울특별시 · 인천광역시 일반도 - 체불포구, 영종구, 검단구 신설 - 일본 서구 → "서해구"로 변경	행정구역 개편에 따라 명칭을 수정함.	단순수정	편집.교열	자제수정	발행사		2026/09/10	2026-10-15	2027/03/01	발행사 원안대로 승인	
206	교과서	검정	초등학교	2022	동아출판(주)	사회과 부도5~6		정동연	6	2026/03/01	일반도		18	없음		경상북도 · 경상남도 일반도: 광주광역시, 전라남도	경상북도 · 경상남도 일반도: 광주광역시, 전라남도 - 전라남도 → "전남광주통합특별시"로 수정 - 광주광역시 명칭, 구획 제거 - 순천 특별시청 기호 추가(동부(순천)) - 광주광역시청 → "광주"로 수정	행정구역 개편에 따라 명칭을 수정함.	단순수정	색보정	자제수정	발행사		2026/09/10	2026-10-15	2027/03/01	발행사 원안대로 승인	
207	교과서	검정	초등학교	2022	동아출판(주)	사회과 부도5~6		정동연	6	2026/03/01	일반도		17	없음		전북특별자치도 · 전라남도 일반도: 광주광역시, 전라남도	전북특별자치도 · 전라남도 일반도: 광주광역시, 전라남도 - 제목 전라남도 → "전남광주통합특별시"로 수정 - 지도 전라남도 → "전남광주통합특별시"로 수정 - 광주광역시 명칭, 구획 제거 - 순천 특별시청 기호 추가(동부(순천)) - 광주광역시청 → "광주"로 수정 - 전라남도청 → "무안"으로 수정	행정구역 개편에 따라 명칭을 수정함.	단순수정	편집.교열	자제수정	발행사		2026/09/10	2026-10-15	2027/03/01	발행사 원안대로 승인	

208	교과서	검정	초등학교	2022	동아출판(주)	사회과 부도5~6		정동연	6	2026/03/01	일반도		13	없음		남부 지방 색칠하기 지도: 광주광역시, 전라남도	남부 지방 색칠하기 지도: 광주광역시, 전라남도 - 전라남도 → "전남광주통합특별시"로 수정 - [illegible] 제거 광주광역시 구획 제거	행정구역 개편에 따라 명칭을 수정함.	단순수정	편집.교열	자체수정	발행사		2026/09/10	2026-10-15	2027/03/01	발행사 원안대로 승인	
209	교과서	검정	초등학교	2022	동아출판(주)	사회과 부도5~6		정동연	6	2026/03/01	일반도		12	없음		남부 지방 일반도: 광주광역시, 전라남도	남부 지방 일반도: 광주광역시, 전라남도 - 전라남도 → "전남광주통합특별시"로 수정 - 광주광역시 명칭, 구획 제거 - 순천 특별시청 기호 추가(동부(순천)) - 광주광역시청 → "광주"로 수정 - 전라남도청 → "무안"으로 수정	행정구역 개편에 따라 명칭을 수정함.	단순수정	편집.교열	자체수정	발행사		2026/09/10	2026-10-15	2027/03/01	발행사 원안대로 승인	
210	교과서	검정	초등학교	2022	동아출판(주)	사회과 부도5~6		정동연	6	2026/03/01	일반도		7	없음		우리나라 색칠하기 지도: 광주광역시, 전라남도	우리나라 색칠하기 지도: 광주광역시, 전라남도 - [illegible] - [illegible] 공자 제거 - 광주광역시 구획 제거	행정구역 개편에 따라 명칭을 수정함.	단순수정	편집.교열	자체수정	발행사		2026/09/10	2026-10-15	2027/03/01	발행사 원안대로 승인	
211	교과서	검정	초등학교	2022	동아출판(주)	사회과 부도5~6		정동연	6	2026/03/01	일반도		6	없음		우리나라 일반도: 광주광역시, 전라남도	우리나라 일반도: 광주광역시, 전라남도 - 전라남도 → "전남광주통합특별시"로 수정 - 광주광역시 명칭, 구획 제거 - 순천 특별시청 기호 추가	행정구역 개편에 따라 명칭을 수정함.	단순수정	편집.교열	자체수정	발행사		2026/09/10	2026-10-15	2027/03/01	발행사 원안대로 승인	
212	교과서	검정	초등학교	2022	동아출판(주)	사회과 부도5~6		정동연	6	2026/03/01			5	없음		- 통계 자료 축쇄본 - 세계 지도 축쇄본	- 통계 자료 축쇄본: 기후 에너지 환경부 → "기후에너지환경부", 행정안전부 → "행정안전부"로 수정된 축쇄본으로 교체 - 세계 지도 축쇄본: 올란바타르 → "울란바타르"로 수정된 축쇄본으로 교체(세계 전도)	정부 조직도상의 기관명 표기 준수, '용골 수도의 한글 표기 변경 건' 반영	단순수정	편집.교열	자체수정	발행사		2026/09/10	2026-10-15	2027/03/01	발행사 원안대로 승인	
213	교과서	검정	초등학교	2022	동아출판(주)	사회과 부도5~6		정동연	6	2026/03/01			4	없음			우리나라 기호 특별시·특별자치시·광역시·특별자치도·도계 → "통합특별시" 추가 특별시청·특별자치시청·광역시청·특별자치도청·도청 소재지 → "통합특별시청" 추가	행정구역 개편에 따라 기호를 추가함.	단순수정	편집.교열	자체수정	발행사		2026/09/10	2026-10-15	2027/03/01	발행사 원안대로 승인	
214	교과서	검정	초등학교	2022	동아출판(주)	사회과 부도5~6		정동연	6	2026/03/01			2	본문	8	- 차례 전라남도 - 차례 광주광역시 - 우리나라 일반도 찾아보기 전라남도 - 우리나라 일반도 찾아보기 광주광역시	- 차례 전라남도 → "전남광주통합특별시"로 수정 - 차례 광주광역시 → "광주광역시(통합 이전)"으로 수정 - 우리나라 일반도 찾아보기 전라남도 → "전남광주통합특별시"로 수정 - 우리나라 일반도 찾아보기 광주광역시 → "광주광역시(통합 이전)"으로 수정	행정구역 개편에 따라 명칭을 수정함.	단순수정	편집.교열	자체수정	발행사		2026/09/10	2026-10-15	2027/03/01	발행사 원안대로 승인	
215	교과서	검정	고등학교	2022	(주)비상교육	통합사회2		이영호	8	2025/03/01			163	본문		이우평 국립공주대학교 지리교육과 졸업 서울대학교 대학원 졸업 (현) 인천바이오과학고등학교 교장	이우평 국립공주대학교 지리교육과 졸업 서울대학교 대학원 졸업 (현) 연수고등학교 교장	이력 변경	단순수정	판권	자체수정	발행사		2026/09/10	2026-10-15	2027/03/01	발행사 원안대로 승인	
216	교과서	검정	고등학교	2022	(주)비상교육	통합사회2		이영호	8	2025/03/01			162	본문	우44	143쪽 국회 미래 연구원(www.nafi.re.kr/new)	국회 미래 연구원 누리집 주소가 변경됨에 따라 'www.nafi.re.kr/new'를 'www.nafi.re.kr'로 수정함 143쪽 국회 미래 연구원(www.nafi.re.kr)	누리집 주소 변경	단순수정	편집.교열	자체수정	발행사		2026/09/10	2026-10-15	2027/03/01	발행사 원안대로 승인	
217	교과서	검정	고등학교	2022	(주)비상교육	통합사회2		이영호	8	2025/03/01			161	본문	우46	132쪽 저출산 고령 사회 위원회, 「제4차 저출산 고령 사회 기본 계획」, 2020	정부 조직 개편(2025. 9. 7.)에 근거하여 정부 중앙행정기관 명칭이 변경됨에 따라 '통계청'을 '국가데이터처'로 수정함 132쪽 저출산 고령 사회 위원회, 「제4차 저출산 고령 사회 기본 계획」, 2020	기관 명칭 변경	단순수정	편집.교열	국가사회적요구사항	중앙행정기관	행정안전부	2026/09/10	2026-10-15	2027/03/01	발행사 원안대로 승인	
218	교과서	검정	고등학교	2022	(주)비상교육	통합사회2		이영호	8	2025/03/01			160	본문	우3	50쪽 국가데이터처, 「지적 통계」, 2023	용어를 '장례'에서 '장래'로 바로잡음 50쪽 국가데이터처, 「지적 통계」, 2023	오타 수정	단순수정	편집.교열	자체수정	발행사		2026/09/10	2026-10-15	2027/03/01	발행사 원안대로 승인	
219	교과서	검정	고등학교	2022	(주)비상교육	통합사회2		이영호	8	2025/03/01	미래와 지속가능한 삶		143	날개		www.nafi.re.kr/new의 '미래 연구'에서는 미래의 쟁점을 심층적으로 분석한 보고서를 확인할 수 있다.	국회 미래 연구원 누리집 주소가 변경됨에 따라 'www.nafi.re.kr/new'를 'www.nafi.re.kr'로 수정함. 이에 따라 큐알 코드에 연결된 누리집 주소도 함께 수정함 www.nafi.re.kr의 '미래 연구'에서는 미래의 쟁점을 심층적으로 분석한 보고서를 확인할 수 있다.	누리집 주소 변경	단순수정	편집.교열	자체수정	발행사		2026/09/10	2026-10-15	2027/03/01	발행사 원안대로 승인	
220	교과서	검정	고등학교	2022	(주)비상교육	통합사회2		이영호	8	2025/03/01	인권 보장과 헌법		32	본문		큐알 콘텐츠: 문제에 적용하기 - 문항 04번 <예시 답안> 그러나 글 작성자는 9시간 넘게 일하고 있어 노동권을 침해당하고 있습니다.	33쪽 4번 문항의 자료에 따르면 글 작성자는 오후 12시에 근무를 시작하여 밤 10시 가까이 일하고 있으므로 '9시간 가까이' 일하고 있음. 이에 따라 <예시 답안>에서 '9시간 넘게'를 '9시간 가까이'로 수정함 그러나 글 작성자는 9시간 가까이 일하고 있어 노동권을 침해당하고 있습니다.	내용 수정	내용수정	설명	자체수정	발행사		2026/09/10	2026-10-15	2027/03/01	발행사 원안대로 승인	
221	교과서	검정	고등학교	2022	(주)비상교육	통합사회1		이영호	8	2025/03/01			159	본문		이우평 국립공주대학교 지리교육과 졸업 서울대학교 대학원 졸업 (현) 인천바이오과학고등학교 교장	이우평 국립공주대학교 지리교육과 졸업 서울대학교 대학원 졸업 (현) 연수고등학교 교장	이력 변경	단순수정	판권	자체수정	발행사		2026/09/10	2026-10-15	2027/03/01	발행사 원안대로 승인	
222	교과서	검정	고등학교	2022	(주)비상교육	통합사회1		이영호	8	2025/03/01			157	본문	좌29	109쪽 매일경제, 2022. 10. 27.	「정부조직법」에 근거하여 정부 중앙행정기관 명칭을 붙여쓰기함. 이에 따라 '고용 노동부'를 '고용노동부'로 붙여쓰기함 109쪽 매일경제, 2022. 10. 27. | 고용노동부 누리집(www.moel.go.kr), 2022 | 뉴스N제주, 2022. 9. 1.	행정기관 명칭 붙여쓰기	단순수정	편집.교열	국가사회적요구사항	중앙행정기관	행정안전부	2026/09/10	2026-10-15	2027/03/01	발행사 원안대로 승인	
223	교과서	검정	고등학교	2022	(주)비상교육	통합사회1		이영호	8	2025/03/01	자연환경과 인간		72	날개		탄소 중립 포함 www.qihoo.or.kr에서 지구 온난화의 원인과 영향을 살펴볼 수 있다.	누리집 이름이 변경됨에 따라 누리집 이름을 '탄소 중립 포함'에서 '기후 행동 포함'로 변경함 기후 행동 포함 www.qihoo.or.kr에서 지구 온난화의 원인과 영향을 살펴볼 수 있다.	누리집 이름 변경	단순수정	편집.교열	자체수정	발행사		2026/09/10	2026-10-15	2027/03/01	발행사 원안대로 승인	
224	교과서	검정	중학교	2022	(주)창비교육	국어1-1		이도영	9	2025/03/01			207	본문	18	2단원 소단원 (2) 84쪽 5번 활동 활동지 https://textbook.changbiedu.com/Home/TextBookFileDownload/11	2단원 소단원 (2) 83쪽 박카언즈 누리집 www.bigkinds.or.kr 84쪽 5번 활동 활동지 https://textbook.changbiedu.com/Home/TextBookFileDownload/11	본문에 큐알 코드를 추가함에 따라 출처의 큐알 코드 음영별 목록에 해당 정보를 추가함.	단순수정	판권	자체수정	발행사		2026/09/09	2026-10-15	2027/03/01	발행사 원안대로 승인	
225	교과서	검정	중학교	2022	(주)창비교육	국어1-1		이도영	9	2025/03/01	듣기·말하기		137	본문	19	천박하고 상스러운 말은	'상스러운'에 어휘 풀이 표시를 추가하여 '•상스러운'으로 수정하고, 137쪽 하단에 '상스럽다'의 뜻을 다음과 같이 추가함. 상스럽다 말이나 행동이 보기에 천하고 교양이 없다.	학생들이 낯설어할 수 있는 어휘의 뜻풀이를 추가함.	내용수정	설명	의견제안	교과서모니터링단(교사)		2026/09/09	2026-10-15	2027/03/01	발행사 원안대로 승인	
226	교과서	검정	중학교	2022	(주)창비교육	국어1-1		이도영	9	2025/03/01	쓰기		83	본문		도움말 없음.	다음과 같이 도움말을 추가함. 검색어와 관련된 신문 기사, 뉴스 등을 빠르게 찾아보고 싶다면 한국언론 진흥 재단에서 운영하는 '박카언즈'를 활용하는 것도 도움이 될 수 있다. 박카언즈 누리집 주소는 'www.bigkinds.or.kr'이다. 박카언즈 누리집	학생들의 활동 수행을 돕는 내용의 도움말을 추가함.	내용수정	설명	의견제안	교과서모니터링단(교사)		2026/09/09	2026-10-15	2027/03/01	발행사 원안대로 승인	
227	교과서	검정	고등학교	2022	(주)천재교과서	통합사회1		박윤경	11	2025/03/01	자연환경과 인간		54	자료	상3	연전 디딤돌	연전디딤돌	정부 조직법에 따라 정부 중앙 행정 기관 명칭을 수정함.	단순수정	편집.교열	자체수정	발행사		2026/09/10	2026-10-15	2027/03/01	발행사 원안대로 승인	

228	교과서	검정	중학교	2022	(주)창비교육	국어1-1		이도영	9	2025/03/01	쓰기		48	본문	5	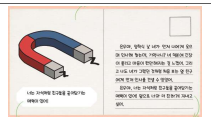	명서 오른쪽 상단의 네모 칸에 '우표'라는 표기를 추가함.	명서의 빈칸이 우표 붙이는 곳이라는 것이 드러나게 표기를 추가함.	단순수정	기타	의견제안	교과서모니터링단(교사)		2026/09/09	2026-10-15	2027/03/01	발행사 원안대로 승인	
229	교과서	검정	중학교	2022	(주)창비교육	국어1-1		이도영	9	2025/03/01	문학		25	날개	3	상징이란 추상적인 대상을 구체적인 대상으로 나타내는 방법이다.	상징이란 추상적인 대상을 구체적인 대상으로 나타내는 방법이다. '행운'이라는 추상적인 개념을 '네잎클로버'라는 구체적인 사물로 표현하는 것이 그 예이다.	개념 이해를 돕는 구체적인 예를 추가함.	내용수정	설명	의견제안	교과서모니터링단(교사)		2026/09/09	2026-10-15	2027/03/01	발행사 원안대로 승인	
230	교과서	검정	고등학교	2022	(주)와이비엠	미적분 I		류희찬	8	2025/03/01	함수의 극한과 연속		160	하	최12	3 함수 $f(x)$가 모든 실수 x에서 연속이려면 $x=-1$에서 연속이어야 해요르	3. 함수 $f(x)$가 $x\geq -5$인 모든 실수 x에서"	본문 문제 수정에 따라 풀이도 수정함	단순수정	색보정	자체수정	발행사		2026/09/10	2026-10-15	2027/03/01	발행사 원안대로 승인	
231	교과서	검정	고등학교	2022	(주)와이비엠	미적분 I		류희찬	8	2025/03/01	함수의 극한과 연속		31	본문	우1	3 함수 $f(x)=\begin{cases}\frac{\sqrt{x+5}+a}{x+1} & (x\neq -1)\\ b & (x=-1)\end{cases}$가 모든 실수 x에서 연속이 되도록 하는 상수 a, b의 값을 구하시오.	"가 $x\geq -5$인 모든 실수 x에서 "	문제의 명확성	단순수정	편집.교열	자체수정	발행사		2026/09/10	2026-10-15	2027/03/01	발행사 원안대로 승인	
232	교과서	검정	중학교	2022	(주)창비교육	국어2-2		이도영	9	2026/03/01			판권	본문	29	인쇄인 신승프린테크(경기도 파주시 교하로 1371)	인쇄인 백호(경기도 파주시 한빛로 39)	판권면 인쇄인 수정	단순수정	판권	자체수정	발행사		2026/09/09	2026-10-15	2027/03/01	발행사 원안대로 승인	
233	교과서	검정	중학교	2022	(주)천재교과서	과학2	2	정대홍	15	2026/03/01	식물, 동물과 에너지		219	본문	8	"지방은 쓸개즙과 이자액 속의 ( )에 의해 지방산과 모노글리세리드로 분해된다.	-쓸개즙에 의해서도 지방이 지방산과 모노글리세리드로 분해된다고 판단하는 문의 사항이 발생함에 따라 수정함. "쓸개즙에 의해 잘게 부서진 지방은~" (3) 쓸개즙에 의해 잘게 부서진 지방은 이자액 속의 ( )에 의해 지방산과 모노글리세리드로 분해된다.	쓸개즙에 의해서도 지방이 지방산과 모노글리세리드로 분해된다고 판단하는 문의 사항이 발생함에 따라 수정함.	내용수정	설명	자체수정	발행사		2026/09/10	2026-10-15	2027/03/01	발행사 원안대로 승인	
234	교과서	검정	중학교	2022	(주)창비교육	국어2-1		이도영	9	2026/03/01			판권	본문	29	인쇄인 신승프린테크(경기도 파주시 교하로 1371)	인쇄인 백호(경기도 파주시 한빛로 39)	판권면 인쇄인 수정	단순수정	판권	자체수정	발행사		2026/09/09	2026-10-15	2027/03/01	발행사 원안대로 승인	
235	교과서	검정	중학교	2022	(주)천재교과서	과학2	2	정대홍	15	2026/03/01	식물, 동물과 에너지		217	본문	3	인쇄인 신승프린테크(경기도 파주시 교하로 1371) 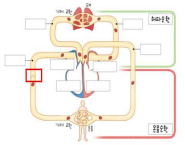	-해보기 그림에서 정맥을 대정맥으로 한정하여 생각함으로써 대정맥에는 판막이 없어야 한다는 문의 사항이 발생함에 따라 정맥의 판막을 삭제함. 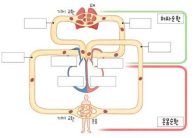	해보기 그림에서 정맥을 대정맥으로 한정하여 생각함으로써 대정맥에는 판막이 없어야 한다는 문의 사항이 발생함에 따라 정맥의 판막을 삭제함.	내용수정	삽화	자체수정	발행사		2026/09/10	2026-10-15	2027/03/01	발행사 원안대로 승인	
236	교과서	검정	중학교	2022	(주)창비교육	국어1-2		이도영	9	2025/03/01			판권	본문	29	인쇄인 신승프린테크(경기도 파주시 교하로 1371)	인쇄인 백호(경기도 파주시 한빛로 39)	판권면 인쇄인 수정	단순수정	판권	자체수정	발행사		2026/09/09	2026-10-15	2027/03/01	발행사 원안대로 승인	
237	교과서	검정	중학교	2022	(주)창비교육	국어1-1		이도영	9	2025/03/01			판권	본문	29	인쇄인 신승프린테크(경기도 파주시 교하로 1371)	인쇄인 백호(경기도 파주시 한빛로 39)	판권면 인쇄인 수정	단순수정	판권	자체수정	발행사		2026/09/09	2026-10-15	2027/03/01	발행사 원안대로 승인	
238	교과서	검정	고등학교	2022	(주)지학사	통합사회2	2	안재섭	11	2025/03/01	미래와 지속가능한 삶		136	날개	QR	국가데이터처 국가통계포털(kosos.kr)>국제·북한통계>국제통계>주제별 통계>국제통계연감·영토/인구>장래인구	국제 연합 데이터 포털(population.un.org/dataportal)	QR 코드 접속 주소 변경	단순수정	편집.교열	자체수정	발행사		2026/09/10	2026-10-15	2027/03/01	발행사 원안대로 승인	
239	교과서	검정	중학교	2022	(주)비상교육	국어2-2		박현숙	11	2026/03/01			215	상	6	나혜정 (현) 서대구중학교 교사	나혜정 (현) 월배중학교 교감	집필자 근무지와 재직 정보 변경에 따라 '서대구중학교 교사'를 '월배중학교 교감'으로 수정함.	단순수정	편집.교열	자체수정	발행사		2026/09/10	2026-10-15	2027/03/01	발행사 원안대로 승인	
240	교과서	검정	중학교	2022	(주)비상교육	국어2-2		박현숙	11	2026/03/01			215	상	2	박현숙 (현) 장곡중학교 교사	박현숙 (전) 장곡중학교 교사	집필자 재직 정보 변경에 따라 '(현) 장곡중학교'를 '(전) 장곡중학교'로 수정함.	단순수정	편집.교열	자체수정	발행사		2026/09/10	2026-10-15	2027/03/01	발행사 원안대로 승인	
241	교과서	검정	중학교	2022	(주)비상교육	국어2-1		박현숙	11	2026/03/01			199	상	6	나혜정 (현) 서대구중학교 교사	나혜정 (현) 월배중학교 교감	집필자 근무지와 재직 정보 변경에 따라 '서대구중학교 교사'를 '월배중학교 교감'으로 수정함.	단순수정	편집.교열	자체수정	발행사		2026/09/10	2026-10-15	2027/03/01	발행사 원안대로 승인	
242	교과서	검정	중학교	2022	(주)비상교육	국어2-1		박현숙	11	2026/03/01			199	상	2	박현숙 (현) 장곡중학교 교사	박현숙 (전) 장곡중학교 교사	집필자 재직 정보 변경에 따라 '(현) 장곡중학교'를 '(전) 장곡중학교'로 수정함.	단순수정	편집.교열	자체수정	발행사		2026/09/10	2026-10-15	2027/03/01	발행사 원안대로 승인	
243	교과서	검정	중학교	2022	(주)비상교육	국어1-2		박현숙	11	2025/03/01			207	상	6	나혜정 (현) 서대구중학교 교사	나혜정 (현) 월배중학교 교감	집필자 근무지와 재직 정보 변경에 따라 '서대구중학교 교사'를 '월배중학교 교감'으로 수정함.	단순수정	편집.교열	자체수정	발행사		2026/09/10	2026-10-15	2027/03/01	발행사 원안대로 승인	
244	교과서	검정	중학교	2022	(주)비상교육	국어1-2		박현숙	11	2025/03/01			207	상	2	박현숙 (현) 장곡중학교 교사	박현숙 (전) 장곡중학교 교사	집필자 재직 정보 변경에 따라 '(현) 장곡중학교'를 '(전) 장곡중학교'로 수정함.	단순수정	편집.교열	자체수정	발행사		2026/09/10	2026-10-15	2027/03/01	발행사 원안대로 승인	
245	교과서	검정	중학교	2022	(주)비상교육	국어1-1		박현숙	11	2025/03/01			215	상	6	나혜정 (현) 서대구중학교 교사	나혜정 (현) 월배중학교 교감	집필자 근무지와 재직 정보 변경에 따라 '서대구중학교 교사'를 '월배중학교 교감'으로 수정함.	단순수정	편집.교열	자체수정	발행사		2026/09/10	2026-10-15	2027/03/01	발행사 원안대로 승인	
246	지도서	검정	초등학교	2022	동아출판(주)	사회5-1지도서(전자책 등 포함)		박영석	19	2026/03/01			표3	본문		2026. 3. 1. 초판 발행	2026. 3. 1. 초판 발행 / 2027. 3. 1. 2쇄 발행	판권	단순수정	편집.교열	자체수정	발행사		2026/09/10	2026-10-15	2027/03/01	발행사 원안대로 승인	
247	지도서	검정	초등학교	2022	동아출판(주)	사회5-1지도서(전자책 등 포함)		박영석	19	2026/03/01			표3	본문		표지 디자인 목진성 권구철	표지 디자인 권구철	판권	단순수정	편집.교열	자체수정	발행사		2026/09/10	2026-10-15	2027/03/01	발행사 원안대로 승인	
248	지도서	검정	초등학교	2022	동아출판(주)	사회5-1지도서(전자책 등 포함)		박영석	19	2026/03/01			표3	본문		한성범 (염동초등학교 교사)	한성범 (서울신도림초등학교 교사)	판권	단순수정	편집.교열	자체수정	발행사		2026/09/10	2026-10-15	2027/03/01	발행사 원안대로 승인	
249	지도서	검정	초등학교	2022	동아출판(주)	사회5-1지도서(전자책 등 포함)		박영석	19	2026/03/01			표3	본문		오수연 (동탄묵동초등학교 교사)	오수연 (정림초등학교 교사)	판권	단순수정	편집.교열	자체수정	발행사		2026/09/10	2026-10-15	2027/03/01	발행사 원안대로 승인	
250	지도서	검정	초등학교	2022	동아출판(주)	사회5-1지도서(전자책 등 포함)		박영석	19	2026/03/01			표3	본문		윤준기 (가평마장초등학교 교감)	윤준기 (경기도교육청 장학관)	판권	단순수정	편집.교열	자체수정	발행사		2026/09/10	2026-10-15	2027/03/01	발행사 원안대로 승인	
251	지도서	검정	초등학교	2022	동아출판(주)	사회5-1지도서(전자책 등 포함)		박영석	19	2026/03/01			표3	본문		이진영 (충청남도서산교육지원청 장학사)	이진영 (충청남도교육청 정책기획과 장학사)	판권	단순수정	편집.교열	자체수정	발행사		2026/09/10	2026-10-15	2027/03/01	발행사 원안대로 승인	
252	지도서	검정	초등학교	2022	동아출판(주)	사회5-1지도서(전자책 등 포함)		박영석	19	2026/03/01			표3	본문		조윤호 (서울고척초등학교 교사)	조윤호 (서울강북초등학교 교사)	판권	단순수정	편집.교열	자체수정	발행사		2026/09/10	2026-10-15	2027/03/01	발행사 원안대로 승인	
253	지도서	검정	초등학교	2022	동아출판(주)	사회5-1지도서(전자책 등 포함)		박영석	19	2026/03/01			표3	본문		양병일 (부산교육대학교 사회과교육과 교수)	양병일 (부산대학교 교육대학 초등교육학부 교수)	판권	단순수정	편집.교열	자체수정	발행사		2026/09/10	2026-10-15	2027/03/01	발행사 원안대로 승인	
254	지도서	검정	초등학교	2022	동아출판(주)	사회5-1지도서(전자책 등 포함)		박영석	19	2026/03/01	우리나라의 위치와 영토		139	본문	우3	국민 재난 안전 포털 누리집	국민안전24 누리집 (수정 사유: 누리집 명칭 변경) (408쪽 우30행 동일 수정)	누리집	내용수정	용어	자체수정	발행사		2026/09/10	2026-10-15	2027/03/01	발행사 원안대로 승인	
255	지도서	검정	초등학교	2022	동아출판(주)	사회5-1지도서(전자책 등 포함)		박영석	19	2026/03/01	우리나라의 위치와 영토		217	본문	우16	방송 미디어 통신 심의 위원회	방송미디어통신위원회 (수정 사유 : 정부 조직도상의 기관명 표기 준수)	정부	단순수정	편집.교열	국가사회적요구사항	중앙행정기관	교육부	2026/09/10	2026-10-15	2027/03/01	발행사 원안대로 승인	
256	지도서	검정	초등학교	2022	동아출판(주)	사회6-1지도서(전자책 등 포함)		박영석	19	2026/03/01			표3	본문	5	이진영(충청남도서산교육지원청 장학사)	이진영(충청남도교육청 정책기획과 장학사)	집필진 정보 수정	단순수정	판권	자체수정	발행사		2026/09/10	2026-10-15	2027/03/01	발행사 원안대로 승인	
257	지도서	검정	초등학교	2022	동아출판(주)	사회5-1지도서(전자책 등 포함)		박영석	19	2026/03/01	우리나라의 위치와 영토		213	본문	최13	개인 정보 보호 위원회	개인정보보호위원회 (수정 사유 : 정부 조직도상의 기관명 표기 준수) (217쪽 8행, 19행 동일 수정)	정부	단순수정	편집.교열	국가사회적요구사항	중앙행정기관	교육부	2026/09/10	2026-10-15	2027/03/01	발행사 원안대로 승인	
258	지도서	검정	초등학교	2022	동아출판(주)	사회6-1지도서(전자책 등 포함)		박영석	19	2026/03/01			표3	본문	3	양병일(부산교육대학교 사회교육과 교수)	양병일(부산대학교 교육대학 초등교육학부 교수)	집필진 정보 수정	단순수정	판권	자체수정	발행사		2026/09/10	2026-10-15	2027/03/01	발행사 원안대로 승인	
259	지도서	검정	초등학교	2022	동아출판(주)	사회5-1지도서(전자책 등 포함)		박영석	19	2026/03/01	우리나라의 위치와 영토		139	본문	우31	행정 안전부	행정안전부 (수정 사유 : 정부 조직도상의 기관명 표기 준수) (167쪽 우20행 동일 수정)	정부	단순수정	편집.교열	국가사회적요구사항	중앙행정기관	교육부	2026/09/10	2026-10-15	2027/03/01	발행사 원안대로 승인	
260	지도서	검정	초등학교	2022	동아출판(주)	사회6-1지도서(전자책 등 포함)		박영석	19	2026/03/01			표3	본문	1	윤준기(가평마장초등학교 교감)	윤준기(경기도교육청 장학관)	집필진 정보 수정	단순수정	판권	자체수정	발행사		2026/09/10	2026-10-15	2027/03/01	발행사 원안대로 승인	
261	교과서	검정	중학교	2022	(주)비상교육	국어1-1		박현숙	11	2025/03/01			215	상	2	박현숙 (현) 장곡중학교 교사	박현숙 (전) 장곡중학교 교사	집필자 재직 정보 변경에 따라 '(현) 장곡중학교'를 '(전) 장곡중학교'로 수정함.	단순수정	편집.교열	자체수정	발행사		2026/09/10	2026-10-15	2027/03/01	발행사 원안대로 승인	
262	지도서	검정	초등학교	2022	동아출판(주)	사회5-1지도서(전자책 등 포함)		박영석	19	2026/03/01	우리나라의 위치와 영토		65	본문	최5	기후 에너지 환경부	기후에너지환경부 (수정 사유 : 정부 조직도상의 기관명 표기 준수) (65쪽 첫22행, 95쪽 우28행 동일 수정)	정부	단순수정	편집.교열	국가사회적요구사항	중앙행정기관	교육부	2026/09/10	2026-10-15	2027/03/01	발행사 원안대로 승인	

263	지도서	검정	초등학교	2022	동아출판(주)	사회5-1지도서(전자책 등 포함)		박영석	19	2026/03/01	우리나라의 위치와 영토		46	본문	하7	전라남도	전남광주통합특별시 (수정 사유 : 행정구역 개편에 따라 명칭을 수정함 .) (157쪽 좌36행, 180쪽 좌4행, 15행, 19행, 183쪽 10행, 14행, 15행, 185쪽 우6행 동일 수정)	행정구역	단순수정	편집.교열	국가사회적요구사항	중앙행정기관	교육부	2026/09/10	2026-10-15	2027/03/01	발행사 원안대로 승인	
264	교과서	검정	중학교	2022	동아출판(주)	사회과 부도		조동연	4	2025/03/01			114	본문	24	내용 관련 문의 - 동아출판(주) 사회팀	동아출판(주) 중고등사회팀	사회팀	단순수정	기타	자체수정	발행사		2026/09/09	2026-10-15	2027/03/01	발행사 원안대로 승인	
265	교과서	검정	초등학교	2022	동아출판(주)	사회6-1		박영석	19	2026/03/01			147	본문	18	(현) 중정남도서산교육지원청 장학사	(현) 중정남도교육청 정책기획과 장학사	집필진 정보 수정	단순수정	편권	자체수정	발행사		2026/09/10	2026-10-15	2027/03/01	발행사 원안대로 승인	
266	교과서	검정	초등학교	2022	동아출판(주)	사회5-1		박영석	19	2026/03/01			148	본문	하7	2026. 3. 1. 초판 발행	2026. 3. 1. 초판 발행 / 2027. 3. 1. 2쇄 발행	편권	단순수정	편집.교열	자체수정	발행사		2026/09/10	2026-10-15	2027/03/01	발행사 원안대로 승인	
267	교과서	검정	중학교	2022	동아출판(주)	사회과 부도		조동연	4	2025/03/01	중부 지역		72	없음			전남광주통합특별시가 출범함에 따라, 전라남도와 광주광역시의 비율을 통합하여 표기 수정	통합특별시	단순수정	기타	자체수정	발행사		2026/09/09	2026-10-15	2027/03/01	발행사 원안대로 승인	
268	교과서	검정	초등학교	2022	동아출판(주)	사회6-1		박영석	19	2026/03/01			147	본문	10	(현) 부산교육대학교 사회교육과 교수	(현) 부산대학교 교육대학 초등교육부 교수	집필진 정보 수정	단순수정	편권	자체수정	발행사		2026/09/10	2026-10-15	2027/03/01	발행사 원안대로 승인	
269	교과서	검정	초등학교	2022	동아출판(주)	사회5-1		박영석	19	2026/03/01			147	본문	하5	표지 디자인 목진성 권구철	표지 디자인 권구철	편권	단순수정	색보정	자체수정	발행사		2026/09/10	2026-10-15	2027/03/01	발행사 원안대로 승인	
270	교과서	검정	초등학교	2022	동아출판(주)	사회5-1		박영석	19	2026/03/01			147	본문	우10	(현)영흥초등학교 교사	(현)서울신도림초등학교 교사	편권	단순수정	편집.교열	자체수정	발행사		2026/09/10	2026-10-15	2027/03/01	발행사 원안대로 승인	
271	교과서	검정	초등학교	2022	동아출판(주)	사회6-1		박영석	19	2026/03/01			147	본문	2	(현) 가평마장초등학교 교감	(현) 경기도교육청 장학관	집필진 정보 수정	단순수정	편권	자체수정	발행사		2026/09/10	2026-10-15	2027/03/01	발행사 원안대로 승인	
272	교과서	검정	초등학교	2022	동아출판(주)	사회5-1		박영석	19	2026/03/01			147	본문	우6	(현)동탄목동초등학교 교사	(현)정읍초등학교 교사	편권	단순수정	편집.교열	자체수정	발행사		2026/09/10	2026-10-15	2027/03/01	발행사 원안대로 승인	
273	교과서	검정	초등학교	2022	동아출판(주)	사회5-1		박영석	19	2026/03/01			147	본문	중2	(현)가평마장초등학교 교감	(현)경기도교육청 장학관	편권	단순수정	편집.교열	자체수정	발행사		2026/09/10	2026-10-15	2027/03/01	발행사 원안대로 승인	
274	교과서	검정	초등학교	2022	동아출판(주)	사회5-1		박영석	19	2026/03/01			147	본문	좌18	(현)중정남도서산교육지원청 장학사	(현)중정남도교육청 정책기획과 장학사	편권	단순수정	편집.교열	자체수정	발행사		2026/09/10	2026-10-15	2027/03/01	발행사 원안대로 승인	
275	교과서	검정	고등학교	2022	(주)비상교육	영어II	홍민표	6	2025/03/01	The Gift of Friendship			142	하	좌4	It says sunlight triggers the release of serotonin, which is called, the "feel-good" hormone.	It says sunlight triggers the release of serotonin, which is called the "feel-good" hormone.	원표 삭제	단순수정	편집.교열	자체수정	발행사		2026/09/10	2026-10-15	2027/03/01	발행사 원안대로 승인	
276	교과서	검정	초등학교	2022	동아출판(주)	사회5-1		박영석	19	2026/03/01			147	본문	좌14	(현)서울고덕초등학교 교사	(현)서울강덕초등학교 교사	편권	단순수정	편집.교열	자체수정	발행사		2026/09/10	2026-10-15	2027/03/01	발행사 원안대로 승인	
277	교과서	검정	초등학교	2022	동아출판(주)	사회5-1		박영석	19	2026/03/01			147	본문	좌10	(현)부산교육대학교 사회과교육과 교수	(현)부산대학교 교육대학 초등교육학부 교수	편권	단순수정	편집.교열	자체수정	발행사		2026/09/10	2026-10-15	2027/03/01	발행사 원안대로 승인	
278	교과서	검정	고등학교	2022	(주)비상교육	영어II	홍민표	6	2025/03/01	The Gift of Friendship			86	본문	5	That is, some people feel hungry when they feel lonely and isolated from others, often looking for a comfort in excessive "emotional eating."	That is, some people feel hungry when they feel lonely and isolated from others, often looking for comfort in excessive "emotional eating."	comfort	내용수정	개념	자체수정	발행사		2026/09/10	2026-10-15	2027/03/01	발행사 원안대로 승인	
279	교과서	검정	초등학교	2022	동아출판(주)	사회5-1		박영석	19	2026/03/01	우리나라의 위치와 영토		145	본문	우3	개인 정보 보호 위원회	개인정보보호위원회 (수정 사유 : 정부 조직도상의 기관명 표기 준수)	정부	단순수정	편집.교열	국가사회적요구사항	중앙행정기관	교육부	2026/09/10	2026-10-15	2027/03/01	발행사 원안대로 승인	
280	교과서	검정	고등학교	2022	(주)비상교육	영어II	홍민표	6	2025/03/01	The Gift of Friendship			58	하	4	Bacteria can also play a role in the process of disposing plastic.	Bacteria can also play a role in the process of plastic decomposition.	plastic decomposition	내용수정	설명	자체수정	발행사		2026/09/10	2026-10-15	2027/03/01	발행사 원안대로 승인	
281	교과서	검정	초등학교	2022	동아출판(주)	사회5-1		박영석	19	2026/03/01	우리나라의 위치와 영토		145	본문	좌3	국도 교통부	국도 교통부 (수정 사유 : 정부 조직도상의 기관명 표기 준수)	정부	단순수정	편집.교열	국가사회적요구사항	중앙행정기관	교육부	2026/09/10	2026-10-15	2027/03/01	발행사 원안대로 승인	
282	교과서	검정	고등학교	2022	(주)비상교육	영어II	홍민표	6	2025/03/01	The Gift of Friendship			23	본문	9	It is the physical, mental, or emotional experience, or even a combination of them that makes a hobby rewarding and fun.	It is the physical, mental, or emotional experience, or even a combination of them, that makes a hobby rewarding and fun.	원표 삽입	단순수정	편집.교열	자체수정	발행사		2026/09/10	2026-10-15	2027/03/01	발행사 원안대로 승인	
283	교과서	검정	초등학교	2022	동아출판(주)	사회5-1		박영석	19	2026/03/01	우리나라의 위치와 영토		71	본문	3	국민 재난 안전 포털 누리집	국민안전24 누리집 (수정 사유 : 누리집 명칭 변경) (145쪽 우39 행 , 활동 자료 8 동일 수정)	국민안전24	내용수정	용어	자체수정	발행사		2026/09/10	2026-10-15	2027/03/01	발행사 원안대로 승인	
284	교과서	검정	초등학교	2022	동아출판(주)	사회5-1		박영석	19	2026/03/01	우리나라의 위치와 영토		24	본문	하3	전라남도	전남광주통합특별시 (수정 사유 : 행정구역 개편에 따라 명칭을 수정함.) (25쪽 6행 , 94쪽 3행 동일 수정)	행정구역	단순수정	편집.교열	국가사회적요구사항	중앙행정기관	교육부	2026/09/10	2026-10-15	2027/03/01	발행사 원안대로 승인	
285	교과서	검정	고등학교	2022	(주)비상교육	영어 I	홍민표	6	2025/03/01	For a Satisfying Life			39	본문	5	[인도 국기 이미지] 	[인도 국기 이미지] 	인도 국기 이미지	단순수정	기타	자체수정	발행사		2026/09/10	2026-10-15	2027/03/01	발행사 원안대로 승인	
286	교과서	검정	고등학교	2022	(주)비상교육	공통영어1	홍민표	5	2025/03/01	Speaking in Public			104	하	8	[멕시코 국기 이미지] 	[멕시코 국기 이미지] 	멕시코 국기 이미지	단순수정	기타	자체수정	발행사		2026/09/10	2026-10-15	2027/03/01	발행사 원안대로 승인	
287	지도서	검정	초등학교	2022	동아출판(주)	사회4-1지도서(전자자작물 포함)		박영석	15	2025/03/01			표3	본문		2025. 3. 1. 초판 발행 / 2026. 3. 1. 2쇄 발행	2025. 3. 1. 초판 발행 / 2027. 3. 1. 3쇄 발행	편권	단순수정	편집.교열	자체수정	발행사		2026/09/10	2026-10-15	2027/03/01	발행사 원안대로 승인	
288	지도서	검정	초등학교	2022	동아출판(주)	사회4-1지도서(전자자작물 포함)		박영석	15	2025/03/01			표3	본문		표지 디자인 목진성 권구철	표지 디자인 권구철	편권	단순수정	편집.교열	자체수정	발행사		2026/09/10	2026-10-15	2027/03/01	발행사 원안대로 승인	
289	지도서	검정	초등학교	2022	동아출판(주)	사회4-1지도서(전자자작물 포함)		박영석	15	2025/03/01			표3	본문		오수연 (동탄목동초등학교 교사)	오수연 (정림초등학교 교사)	편권	단순수정	편집.교열	자체수정	발행사		2026/09/10	2026-10-15	2027/03/01	발행사 원안대로 승인	
290	지도서	검정	초등학교	2022	동아출판(주)	사회4-1지도서(전자자작물 포함)		박영석	15	2025/03/01			표3	본문		윤준기 (가평마장초등학교 교감)	윤준기 (경기도교육청 장학관)	편권	단순수정	편집.교열	자체수정	발행사		2026/09/10	2026-10-15	2027/03/01	발행사 원안대로 승인	
291	지도서	검정	초등학교	2022	동아출판(주)	사회4-1지도서(전자자작물 포함)		박영석	15	2025/03/01			표3	본문		이진영 (중정남도서산교육지원청 장학사)	이진영 (중정남도교육청 정책기획과 장학사)	편권	단순수정	편집.교열	자체수정	발행사		2026/09/10	2026-10-15	2027/03/01	발행사 원안대로 승인	
292	지도서	검정	초등학교	2022	동아출판(주)	사회4-1지도서(전자자작물 포함)		박영석	15	2025/03/01			표3	본문		조윤호 (서울고덕초등학교 교사)	조윤호 (서울강덕초등학교 교사)	편권	단순수정	편집.교열	자체수정	발행사		2026/09/10	2026-10-15	2027/03/01	발행사 원안대로 승인	
293	지도서	검정	초등학교	2022	동아출판(주)	사회4-1지도서(전자자작물 포함)		박영석	15	2025/03/01			표3	본문		양병일 (부산교육대학교 사회과교육과 교수)	양병일 (부산대학교 교육대학 초등교육학부 교수)	편권	단순수정	편집.교열	자체수정	발행사		2026/09/10	2026-10-15	2027/03/01	발행사 원안대로 승인	
294	지도서	검정	초등학교	2022	동아출판(주)	사회4-1지도서(전자자작물 포함)		박영석	15	2025/03/01	지도의 실제		78	자료		전라남도와 광주광역시를 각각 표기함.	전남광주통합특별시로 통합하여 표기함. (수정 사유: 행정구역 개편에 따라 명칭을 수정함.) (79쪽 자료 동일 수정)	행정구역	단순수정	편집.교열	국가사회적요구사항	중앙행정기관	교육부	2026/09/10	2026-10-15	2027/03/01	발행사 원안대로 승인	
295	지도서	검정	초등학교	2022	동아출판(주)	사회4-1지도서(전자자작물 포함)		박영석	15	2025/03/01	지도의 실제		227	본문	24	기후 에너지 환경부	기후에너지환경부 (수정 사유 : 정부 조직도상의 기관명 표기 준수) (425쪽 좌17행 동일 수정)	정부	단순수정	편집.교열	국가사회적요구사항	중앙행정기관	교육부	2026/09/10	2026-10-15	2027/03/01	발행사 원안대로 승인	
296	지도서	검정	초등학교	2022	동아출판(주)	사회4-1지도서(전자자작물 포함)		박영석	15	2025/03/01	지도의 실제		227	본문	16	산업 통상부	산업통상부 (수정 사유 : 정부 조직도상의 기관명 표기 준수)	정부	단순수정	편집.교열	국가사회적요구사항	중앙행정기관	교육부	2026/09/10	2026-10-15	2027/03/01	발행사 원안대로 승인	
297	지도서	검정	초등학교	2022	동아출판(주)	사회4-1지도서(전자자작물 포함)		박영석	15	2025/03/01	지도의 실제		211	본문	좌13	기획 재정부	기획재정부 (수정 사유 : 정부 조직도상의 기관명 표기 준수) (425쪽 좌5행 동일 수정)	정부	단순수정	편집.교열	국가사회적요구사항	중앙행정기관	교육부	2026/09/10	2026-10-15	2027/03/01	발행사 원안대로 승인	
298	지도서	검정	초등학교	2022	동아출판(주)	사회4-1지도서(전자자작물 포함)		박영석	15	2025/03/01	지도의 실제		160	본문	우21	문화 체육 관광부	문화체육관광부 (수정 사유 : 정부 조직도상의 기관명 표기 준수) (261쪽 좌3행, 좌7행 동일 수정)	정부	단순수정	편집.교열	국가사회적요구사항	중앙행정기관	교육부	2026/09/10	2026-10-15	2027/03/01	발행사 원안대로 승인	

299	지도서	검정	초등학교	2022	동아출판(주)	사회4-1지도서(전자저작물 포함)		박영석	15	2025/03/01	지도의 실제		35	본문	좌11	국도 교통부	국도교통부 (수정 사유 : 정부 조직도상의 기관명 표기 준수) (46쪽 13행, 55쪽 좌14행, 69쪽 하1행, 77쪽 우12행, 424쪽 좌6행, 좌14행, 좌19행, 좌28행, 좌30행 동일 수정)	정부조직	단순수정	편집.교열	국가사회적요구사항	중앙행정기관	교육부	2026/09/10	2026-10-15	2027/03/01	발행사 원안대로 승인	
300	교과서	검정	중학교	2022	(주)미래엔	국어2-1		민병곤	10	2026/03/01			228	상	28	초판 발행 2026. 3. 1.	초판 발행 2026. 3. 1. 2쇄 발행 2027. 3. 1.	2027년 중쇄 발행으로 228쪽의 발행 일자를 수정함.	단순수정	판권	자체수정	발행사		2026/09/10	2026-10-15	2027/03/01	발행사 원안대로 승인	
301	교과서	검정	중학교	2022	(주)미래엔	국어2-1		민병곤	10	2026/03/01	문법		124	하	9	자음과 모음의 기본자는 사물의 모양을 본뜬 상형(象形)의 원리로 만들어졌어요.	자음과 모음의 기본자는 사물의 모양을 본뜬 상형(象形)의 원리로 만들어졌어요.	'상형'을 한자로 병기하면 '象形'이므로 한자 표기를 바로잡음.	단순수정	편집.교열	자체수정	발행사		2026/09/10	2026-10-15	2027/03/01	발행사 원안대로 승인	
302	교과서	검정	중학교	2022	(주)미래엔	국어2-1		민병곤	10	2026/03/01	문법		117	상	8	공기의 흐름을 막았다가 튜브 조금 열고 공기를 내보내어 마찰을 일으키면서 내는 소리	공기의 흐름을 막았다가 튜브 조금 열고 공기를 내보내어 마찰을 일으키면서 내는 소리	오탈자를 바로잡음.	단순수정	편집.교열	자체수정	발행사		2026/09/10	2026-10-15	2027/03/01	발행사 원안대로 승인	
303	지도서	검정	초등학교	2022	동아출판(주)	사회3-1지도서(전자저작물 포함)		박영석	15	2025/03/01			표3	본문	5	이진영(중정남도서산교육지원청 장학사)	이진영(충청남도교육청 정책기획과 장학사)	집필진 정보 수정	단순수정	판권	자체수정	발행사		2026/09/10	2026-10-15	2027/03/01	발행사 원안대로 승인	
304	교과서	검정	중학교	2022	(주)미래엔	국어2-1		민병곤	10	2026/03/01	문법		116	날개	5	비음과 유음은 발음할 때 코안이나 입안이 울린다는 점에서 울림소리로 묶고, 파열음, 마찰음, 파찰음은 안울림소리로 묶을 수 있다.	비음과 유음은 발음할 때 코안이나 입안이 울린다는 점에서 울림소리로 묶고, 파열음, 마찰음, 파찰음은 안울림소리로 묶을 수 있다.	울림소리는 소리 내는 방법에 따라 '파열음, 마찰음, 파찰음'으로 분류되므로 오류를 수정함.	단순수정	편집.교열	자체수정	발행사		2026/09/10	2026-10-15	2027/03/01	발행사 원안대로 승인	
305	지도서	검정	초등학교	2022	동아출판(주)	사회3-1지도서(전자저작물 포함)		박영석	15	2025/03/01			표3	본문	3	양병일(부산교육대학교 사회교육과 교수)	양병일(부산대학교 교육대학 초등교육학부 교수)	집필진 정보 수정	단순수정	판권	자체수정	발행사		2026/09/10	2026-10-15	2027/03/01	발행사 원안대로 승인	
306	교과서	검정	중학교	2022	(주)미래엔	국어2-1		민병곤	10	2026/03/01	읽기		91	하	16	'현금 없는 사회'란 모든 거래를 비(非)현금 지급 수단, 즉 전자 지급 수단을 이용하여 전자 결제로 처리하는 사회를 뜻한다.	'현금 없는 사회'란 모든 결제를 비(非)현금 지급 수단, 즉 전자 지급 수단을 이용하여 전자 결제로 처리하는 사회를 뜻한다.	본문 86쪽 7-9행에 수록된 제재 원문에 맞추어 수정함.	단순수정	편집.교열	자체수정	발행사		2026/09/10	2026-10-15	2027/03/01	발행사 원안대로 승인	
307	지도서	검정	초등학교	2022	동아출판(주)	사회3-1지도서(전자저작물 포함)		박영석	15	2025/03/01			표3	본문	2		윤준기(경기도교육청 장학관)	집필진 정보 수정	단순수정	판권	자체수정	발행사		2026/09/10	2026-10-15	2027/03/01	발행사 원안대로 승인	
308	교과서	검정	중학교	2022	(주)미래엔	국어2-1		민병곤	10	2026/03/01			3	상	6	박홍연 (현)난곡중학교 교사 | 1학기 3단원, 2학기 2단원 집필	박홍연 (현)대명중학교 교사 | 1학기 3단원, 2학기 2단원 집필	집필진 인사이동에 따라 소속 학교를 변경함.	단순수정	기타	자체수정	발행사		2026/09/10	2026-10-15	2027/03/01	발행사 원안대로 승인	
309	교과서	검정	초등학교	2022	동아출판(주)	사회4-1		박영석	15	2025/03/01			표3	본문	하10	2025. 3. 1. 초판 발행 / 2026. 3. 1. 2쇄 발행	2025. 3. 1. 초판 발행 / 2027. 3. 1. 3쇄 발행	판권	단순수정	편집.교열	자체수정	발행사		2026/09/10	2026-10-15	2027/03/01	발행사 원안대로 승인	
310	교과서	검정	초등학교	2022	동아출판(주)	사회4-1		박영석	15	2025/03/01			142	본문	하5	표지 디자인 목진성 권구철	표지 디자인 권구철	판권	단순수정	편집.교열	자체수정	발행사		2026/09/10	2026-10-15	2027/03/01	발행사 원안대로 승인	
311	교과서	검정	초등학교	2022	동아출판(주)	사회4-1		박영석	15	2025/03/01			142	본문	중18	(현)충란독동초등학교 교사	(현)청원초등학교 교사	판권	단순수정	편집.교열	자체수정	발행사		2026/09/10	2026-10-15	2027/03/01	발행사 원안대로 승인	
312	교과서	검정	초등학교	2022	동아출판(주)	사회3-1		박영석	15	2025/03/01			132	본문	18	(현) 충청남도서산교육지원청 장학사	(현) 충청남도교육청 정책기획과 장학사	집필진 정보 수정	단순수정	판권	자체수정	발행사		2026/09/10	2026-10-15	2027/03/01	발행사 원안대로 승인	
313	교과서	검정	초등학교	2022	동아출판(주)	사회4-1		박영석	15	2025/03/01			142	본문	중12	경인교육대학교 사회과교육과 석사	경인교육대학교 사회과교육과 박사 수료	판권	단순수정	편집.교열	자체수정	발행사		2026/09/10	2026-10-15	2027/03/01	발행사 원안대로 승인	
314	교과서	검정	초등학교	2022	동아출판(주)	사회4-1		박영석	15	2025/03/01			142	본문	중2	(현)가평여장초등학교 교감	(현)경기도교육청 장학관	판권	단순수정	편집.교열	자체수정	발행사		2026/09/10	2026-10-15	2027/03/01	발행사 원안대로 승인	
315	교과서	검정	초등학교	2022	동아출판(주)	사회3-1		박영석	15	2025/03/01			132	본문	12	경인교육대학교 사회과교육과 석사	경인교육대학교 사회과교육과 박사 수료	집필진 정보 수정	단순수정	판권	자체수정	발행사		2026/09/10	2026-10-15	2027/03/01	발행사 원안대로 승인	
316	교과서	검정	초등학교	2022	동아출판(주)	사회4-1		박영석	15	2025/03/01			142	본문	좌18	(현)충청남도서산교육지원청 장학사	(현)충청남도교육청 정책기획과 장학사	판권	단순수정	편집.교열	자체수정	발행사		2026/09/10	2026-10-15	2027/03/01	발행사 원안대로 승인	
317	교과서	검정	초등학교	2022	동아출판(주)	사회4-1		박영석	15	2025/03/01			142	본문	좌14	(현)서울구룡초등학교 교사	(현)서울구룡초등학교 교사	판권	단순수정	편집.교열	자체수정	발행사		2026/09/10	2026-10-15	2027/03/01	발행사 원안대로 승인	
318	지도서	검정	초등학교	2022	(주)미래엔	과학6-1지도서(전자책 등 포함)	1	양일호	24	2026/03/01		안내설명서1	하	4		7.25 GB (수정 이유: 학습 보안 자료 삭제로 인한 USB 용량 수정)	학습 보안 자료 삭제로 인한 USB 용량 수정	단순수정	기타	자체수정	발행사	발행사	2026/09/11	2026-10-15	2027/03/01	발행사 원안대로 승인	
319	교과서	검정	초등학교	2022	동아출판(주)	사회3-1		박영석	15	2025/03/01			132	본문	10	(현) 부산교육대학교 사회교육과 교수	(현) 부산대학교 교육대학 초등교육학부 교수	집필진 정보 수정	단순수정	판권	자체수정	발행사		2026/09/10	2026-10-15	2027/03/01	발행사 원안대로 승인	
320	교과서	검정	초등학교	2022	동아출판(주)	사회4-1		박영석	15	2025/03/01			142	본문	좌10	(현)부산대학교 교육대학 사회과교육과 교수	(현)부산대학교 교육대학 초등교육학부 교수	판권	단순수정	편집.교열	자체수정	발행사		2026/09/10	2026-10-15	2027/03/01	발행사 원안대로 승인	
321	교과서	검정	초등학교	2022	동아출판(주)	사회3-1		박영석	15	2025/03/01			132	본문	2	(현) 가평여장초등학교 교감	(현) 경기도교육청 장학관	집필진 정보 수정	단순수정	판권	자체수정	발행사		2026/09/10	2026-10-15	2027/03/01	발행사 원안대로 승인	
322	지도서	검정	초등학교	2022	(주)미래엔	과학6-1지도서(전자책 등 포함)	1	양일호	24	2026/03/01			437	본문	22	(현) 경기도 운곡초등학교 교감 (수정 이유: 집필진 소속 학교 변경으로 인한 약력 수정)	(현) 경기도 고촌초등학교 교감	집필진 소속 학교 변경으로 인한 약력 수정	단순수정	기타	자재수정	발행사	발행사	2026/09/11	2026-10-15	2027/03/01	발행사 원안대로 승인	
323	지도서	검정	초등학교	2022	(주)미래엔	과학6-1지도서(전자책 등 포함)	1	양일호	24	2026/03/01			437	본문	19	(현) 전남 다시초등학교 교사	(현) 전남광주통합특별시 다시초등학교 교사 (수정 이유: 「전남광주통합특별시 설치를 위한 특별법」 제정(2026.3.5.)에 따라 전라남도를 전남광주통합특별시로 수정)	「전남광주통합특별시 설치를 위한 특별법」 제정(2026.3.5.)에 따라 전라남도를 전남광주통합특별시로 수정	단순수정	기타	자재수정	발행사	발행사	2026/09/11	2026-10-15	2027/03/01	발행사 원안대로 승인	
324	지도서	검정	초등학교	2022	(주)미래엔	과학6-1지도서(전자책 등 포함)	1	양일호	24	2026/03/01			437	본문	18	(현) 대전둔곡초등학교 교사	(현) 대전하기초등학교 교사 (수정 이유: 집필진 소속 학교 변경으로 인한 약력 수정)	집필진 소속 학교 변경으로 인한 약력 수정	단순수정	기타	자재수정	발행사	발행사	2026/09/11	2026-10-15	2027/03/01	발행사 원안대로 승인	
325	교과서	검정	초등학교	2022	(주)미래엔	실험관찰4-1	1	양일호	19	2025/03/01			75	본문	21	(현) 광주극락초등학교 교사	(현) 전남광주통합특별시 송정서초등학교 교사 (수정 사유:집필진 소속 학교 변경으로 인한 약력 수정)	집필진 약력 수정	단순수정	기타	자재수정	발행사	발행사	2026/09/11	2026-10-15	2027/03/01	발행사 원안대로 승인	
326	교과서	검정	초등학교	2022	(주)미래엔	실험관찰4-1	1	양일호	19	2025/03/01			75	본문	20	(현) 경기도 능평초등학교 수석교사	(현) 경기도 한백초등학교 수석교사 (수정 사유:집필진 소속 학교 변경으로 인한 약력 수정)	집필진 약력 수정	단순수정	기타	자재수정	발행사	발행사	2026/09/11	2026-10-15	2027/03/01	발행사 원안대로 승인	
327	지도서	검정	초등학교	2022	(주)미래엔	과학6-1지도서(전자책 등 포함)	1	양일호	24	2026/03/01			437	본문	15	(현) 제주 고산초등학교 교사	(현) 제주시교육지원청 장학사 (수정 이유: 집필진 소속 변경으로 인한 약력 수정)	집필진 소속 변경으로 인한 약력 수정	단순수정	기타	자재수정	발행사	발행사	2026/09/11	2026-10-15	2027/03/01	발행사 원안대로 승인	
328	교과서	검정	초등학교	2022	(주)미래엔	실험관찰4-1	1	양일호	19	2025/03/01			75	본문	18	(현) 대구화원초등학교 교감	(현) 대구광역시동부교육지원청 초등교육지원과장 (수정 사유:집필진 소속 변경으로 인한 약력 수정)	집필진 약력 수정	단순수정	기타	자재수정	발행사	발행사	2026/09/11	2026-10-15	2027/03/01	발행사 원안대로 승인	
329	지도서	검정	초등학교	2022	(주)미래엔	과학6-1지도서(전자책 등 포함)	1	양일호	24	2026/03/01			437	본문	14	(현) 광주 상도초등학교 교사	(현) 전남광주통합특별시 서광초등학교 교사 (수정 이유: 집필진 소속 학교 변경으로 인한 약력 수정)	집필진 소속 학교 변경으로 인한 약력 수정	단순수정	기타	자재수정	발행사	발행사	2026/09/11	2026-10-15	2027/03/01	발행사 원안대로 승인	
330	교과서	검정	초등학교	2022	동아출판(주)	사회4-1		박영석	15	2025/03/01	지도로 만나는 우리 지역		58	본문	8	전라남도	전남광주통합특별시 (수정 사유 : 행정구역 개편에 따라 명칭을 수정함.) (124쪽 7행 동일 수정).	행정구역 개편	단순수정	편집.교열	국가사회적요구사항	중앙행정기관	교육부	2026/09/10	2026-10-15	2027/03/01	발행사 원안대로 승인	
331	교과서	검정	고등학교	2022	(주)창비교육	문학		최원식	9	2025/03/01	문학의 본질과 기능		340쪽	본문	2	이상남 전남광주 고려고등학교	이상남 전남광주 고려고등학교	*전남광주통합특별시 신설에 따른 수정	내용수정	기타	자재수정	발행사		2026/09/09	2026-10-15	2027/03/01	발행사 원안대로 승인	
332	교과서	검정	초등학교	2022	(주)미래엔	실험관찰4-1	1	양일호	19	2025/03/01			75	본문	14	(현) 수원 영일초등학교 교사	(현) 경기도 서호초등학교 교사 (수정 사유:집필진 소속 학교 변경으로 인한 약력 수정)	집필진 약력 수정	단순수정	기타	자재수정	발행사	발행사	2026/09/11	2026-10-15	2027/03/01	발행사 원안대로 승인	
333	교과서	검정	초등학교	2022	(주)미래엔	실험관찰4-1	1	양일호	19	2025/03/01			75	본문	13	(현) 대전둔곡초등학교 교사	(현) 대전하기초등학교 교사 (수정 사유:집필진 소속 학교 변경으로 인한 약력 수정)	집필진 약력 수정	단순수정	기타	자재수정	발행사	발행사	2026/09/11	2026-10-15	2027/03/01	발행사 원안대로 승인	
334	교과서	검정	중학교	2022	(주)지학사	사회②		은지용	12	2026/03/01	남부 지역		184	자료	출처	(농식품 수출 통보, 2022)	(농식품수출정보, 2022)	띄어쓰기 수정	단순수정	편집.교열	자재수정	발행사		2026/09/10	2026-10-15	2027/03/01	발행사 원안대로 승인	
335	지도서	검정	초등학교	2022	(주)미래엔	과학6-1지도서(전자책 등 포함)	1	양일호	24	2026/03/01			437	본문	13	(현) 광주 선정초등학교 교사	(현) 광주교육대학교 과학교육과 교수 (수정 이유: 집필진 소속 학교 변경으로 인한 약력 수정)	집필진 소속 학교 변경으로 인한 약력 수정	단순수정	기타	자재수정	발행사	발행사	2026/09/11	2026-10-15	2027/03/01	발행사 원안대로 승인	
336	교과서	검정	초등학교	2022	동아출판(주)	사회4-1		박영석	15	2025/03/01	지도로 만나는 우리 지역		2	자료		전라남도와 광주광역시를 각각 표기함.	전남광주통합특별시로 통합하여 표기함 (수정 사유 : 행정구역 개편에 따라 명칭을 수정함.) (3쪽 자료, 34쪽 자료, 35쪽 자료 동일 수정)	행정구역 개편	단순수정	편집.교열	국가사회적요구사항	중앙행정기관	교육부	2026/09/10	2026-10-15	2027/03/01	발행사 원안대로 승인	
337	교과서	검정	초등학교	2022	(주)미래엔	실험관찰4-1	1	양일호	19	2025/03/01			75	본문	12	(현) 제주 고산초등학교 교사	(현) 제주시교육지원청 장학사 (수정 사유:집필진 소속 변경으로 인한 약력 수정)	집필진 약력 수정	단순수정	기타	자재수정	발행사	발행사	2026/09/11	2026-10-15	2027/03/01	발행사 원안대로 승인	
338	지도서	검정	초등학교	2022	(주)미래엔	과학6-1지도서(전자책 등 포함)	1	양일호	24	2026/03/01			437	본문	11	(현) 충북 도안초등학교 교사	(현) 충청북도교육청 단양교육지원청 장학사 (수정 이유: 집필진 소속 학교 변경으로 인한 약력 수정)	집필진 소속 변경으로 인한 약력 수정	단순수정	기타	자재수정	발행사	발행사	2026/09/11	2026-10-15	2027/03/01	발행사 원안대로 승인	
339	교과서	검정	초등학교	2022	(주)미래엔	실험관찰4-1	1	양일호	19	2025/03/01			75	본문	11	(현) 광주 선정초등학교 교사	(현) 광주교육대학교 과학교육과 교수 (수정 사유:집필진 소속 학교 변경으로 인한 약력 수정)	집필진 약력 수정	단순수정	기타	자재수정	발행사	발행사	2026/09/11	2026-10-15	2027/03/01	발행사 원안대로 승인	
340	교과서	검정	중학교	2022	(주)지학사	사회②		은지용	12	2026/03/01	대한민국, 우리가 살아가는 곳		127	하	좌6	①: 우리나라의 광역 자치 단체로는 _____, 광역시, 특별자치시, 도, 특별자치도가 있다.	①: 우리나라의 광역 자치 단체로는 _____, 통합특별시, 광역시, 특별자치시, 도, 특별자치도가 있다.	행정구역 변경에 따른 수정	단순수정	편집.교열	국가사회적요구사항	중앙행정기관	교육부	2026/09/10	2026-10-15	2027/03/01	발행사 원안대로 승인	
341	교과서	검정	초등학교	2022	(주)미래엔	실험관찰4-1	1	양일호	19	2025/03/01			75	본문	10	(현) 한국교육개발원 2급연구사업운영원	(현) 한국교원대학교 초등교육과 강사 (수정 사유:집필진 소속 변경으로 인한 약력 수정)	집필진 약력 수정	단순수정	기타	자재수정	발행사	발행사	2026/09/11	2026-10-15	2027/03/01	발행사 원안대로 승인	
342	교과서	검정	초등학교	2022	(주)미래엔	실험관찰4-1	1	양일호	19	2025/03/01			75	본문	8	(현) 세종특별자치시교육청 장학사	(현) 세종특별자치시교육청 교육연구사 (수정 사유:집필진 소속 변경으로 인한 약력 수정)	집필진 약력 수정	단순수정	기타	자재수정	발행사	발행사	2026/09/11	2026-10-15	2027/03/01	발행사 원안대로 승인	
343	교과서	검정	중학교	2022	(주)지학사	사회②		은지용	12	2026/03/01	대한민국, 우리가 살아가는 곳		124	자료	맞통선	우리나라의 광역 자치 단체는 1개의 특별시, 6개의 광역시, 1개의 특별자치시, 6개의 도, 3개의 특별자치도로 구성되어 있다.	우리나라의 광역 자치 단체는 1개의 특별시, 1개의 통합특별시, 5개의 광역시, 1개의 특별자치시, 5개의 도, 3개의 특별자치도로 구성되어 있다.	행정구역 변경에 따른 수정	단순수정	편집.교열	국가사회적요구사항	중앙행정기관	교육부	2026/09/10	2026-10-15	2027/03/01	발행사 원안대로 승인	
344	교과서	검정	초등학교	2022	(주)미래엔	실험관찰6-1	1	양일호	24	2026/03/01			73	본문	22	(현) 경기도 운곡초등학교 교감	(현) 경기도 고촌초등학교 교감 (수정 이유: 집필진 소속 학교 변경으로 인한 약력 수정)	집필진 소속 학교 변경으로 인한 약력 수정	단순수정	기타	자재수정	발행사	발행사	2026/09/11	2026-10-15	2027/03/01	발행사 원안대로 승인	
345	교과서	검정	초등학교	2022	(주)미래엔	실험관찰6-1	1	양일호	24	2026/03/01			73	본문	19	(현) 전남 다시초등학교 교사	(현) 전남광주통합특별시 다시초등학교 교사 (수정 이유: 「전남광주통합특별시 설치를 위한 특별법」 제정(2026.3.5.)에 따라 전라남도를 전남광주통합특별시로 수정)	「전남광주통합특별시 설치를 위한 특별법」 제정(2026.3.5.)에 따라 전라남도를 전남광주통합특별시로 수정	단순수정	기타	자재수정	발행사	발행사	2026/09/11	2026-10-15	2027/03/01	발행사 원안대로 승인	
346	교과서	검정	고등학교	2022	(주)창비교육	문학		최원식	9	2025/03/01	문학의 본질과 기능		327쪽	하	2	시인. 전라남도 담양 출생.	시인. 전남광주 담양 출생.	*전남광주통합특별시 신설에 따른 수정	내용수정	기타	자재수정	발행사		2026/09/09	2026-10-15	2027/03/01	발행사 원안대로 승인	
347	교과서	검정	초등학교	2022	(주)미래엔	실험관찰6-1	1	양일호	24	2026/03/01			73	본문	18	(현) 대전둔곡초등학교 교사	(현) 대전하기초등학교 교사 (수정 이유: 집필진 소속 학교 변경으로 인한 약력 수정)	집필진 소속 학교 변경으로 인한 약력 수정	단순수정	기타	자재수정	발행사	발행사	2026/09/11	2026-10-15	2027/03/01	발행사 원안대로 승인	
348	지도서	검정	초등학교	2022	(주)미래엔	과학4-1지도서(전자저작물 포함)	1	양일호	19	2025/03/01			441	본문	21	(현) 광주극락초등학교 교사	(현) 전남광주통합특별시 송정서초등학교 교사 (수정 사유:집필진 소속 학교 변경으로 인한 약력 수정)	집필진 약력 수정	단순수정	기타	국가사회적요구사항	중앙행정기관	발행사	2026/09/11	2026-10-15	2027/03/01	발행사 원안대로 승인	
349	교과서	검정	고등학교	2022	(주)창비교육	문학		최원식	9	2025/03/01	문학의 본질과 기능		273쪽	하	2	소설가. 전라북도 고창 출생.	소설가. 전북 고창 출생.	*전북특별자치도 명칭 변경에 따른 수정	내용수정	기타	자재수정	발행사		2026/09/09	2026-10-15	2027/03/01	발행사 원안대로 승인	
350	교과서	검정	초등학교	2022	(주)미래엔	실험관찰6-1	1	양일호	24	2026/03/01			73	본문	15	(현) 제주 고산초등학교 교사	(현) 제주시교육지원청 장학사 (수정 이유: 집필진 소속 변경으로 인한 약력 수정)	집필진 소속 변경으로 인한 약력 수정	단순수정	기타	자재수정	발행사	발행사	2026/09/11	2026-10-15	2027/03/01	발행사 원안대로 승인	
351	지도서	검정	초등학교	2022	(주)미래엔	과학4-1지도서(전자저작물 포함)	1	양일호	19	2025/03/01			441	본문	20	(현) 경기도 능평초등학교 수석교사	(현) 경기도 한백초등학교 수석교사 (수정 사유:집필진 소속 학교 변경으로 인한 약력 수정)	집필진 약력 수정	단순수정	기타	자재수정	발행사	발행사	2026/09/11	2026-10-15	2027/03/01	발행사 원안대로 승인	
352	교과서	검정	초등학교	2022	(주)미래엔	실험관찰6-1	1	양일호	24	2026/03/01			73	본문	14	(현) 광주 상도초등학교 교사	(현) 전남광주통합특별시 서광초등학교 교사 (수정 이유: 집필진 소속 학교 변경으로 인한 약력 수정)	집필진 소속 학교 변경으로 인한 약력 수정	단순수정	기타	자재수정	발행사	발행사	2026/09/11	2026-10-15	2027/03/01	발행사 원안대로 승인	
353	교과서	검정	초등학교	2022	(주)미래엔	실험관찰6-1	1	양일호	24	2026/03/01			73	본문	13	(현) 광주 선정초등학교 교사	(현) 광주교육대학교 과학교육과 교수 (수정 이유: 집필진 소속 학교 변경으로 인한 약력 수정)	집필진 소속 학교 변경으로 인한 약력 수정	단순수정	기타	자재수정	발행사	발행사	2026/09/11	2026-10-15	2027/03/01	발행사 원안대로 승인	

354	교과서	검정	초등학교	2022	(주)미래엔	실험관찰6-1	1	양일호	24	2026/03/01			73	본문	11	(현) 중복 도안초등학교 교사	(현) 중정북도교육청 단양교육지원청 장학사 (수정 이유: 집필진 소속 학교 변경으로 인한 약력 수정)	집필진 소속 학교 변경으로 인한 약력 수정	단순수정	기타	자체수정	발행사	발행사	2026/09/11	2026-10-15	2027/03/01	발행사 원안대로 승인	
355	교과서	검정	고등학교	2022	(주)창비교육	문학		최원식	9	2025/03/01	문학의 본질과 기능		220쪽	하	2	국악인. 전라남도 화순 출생.	국악인. 전남광주 화순 출생.	*전남광주통합특별시 신설에 따른 수정	내용수정	기타	자체수정	발행사		2026/09/09	2026-10-15	2027/03/01	발행사 원안대로 승인	
356	지도서	검정	초등학교	2022	(주)미래엔	과학4-1지도서(전자저작물 포함)	1	양일호	19	2025/03/01			441	본문	18	(현) 대구화원초등학교 교감	(현) 대구광역시동부교육지원청 초등교육지원과장 (수정 사유:집필진 소속 변경으로 인한 약력 수정)	집필진 약력 수정	단순수정	기타	자체수정	발행사	발행사	2026/09/11	2026-10-15	2027/03/01	발행사 원안대로 승인	
357	교과서	검정	초등학교	2022	(주)미래엔	과학6-1	1	양일호	24	2026/03/01			107	본문	22	(현) 경기도 운유초등학교 교감	(현) 경기도 고존초등학교 교감 (수정 이유: 집필진 소속 학교 변경으로 인한 약력 수정)	집필진 소속 학교 변경으로 인한 약력 수정	단순수정	기타	자체수정	발행사	발행사	2026/09/11	2026-10-15	2027/03/01	발행사 원안대로 승인	
358	교과서	검정	초등학교	2022	(주)미래엔	과학6-1	1	양일호	24	2026/03/01			107	본문	19	(현) 전남 다시초등학교 교사	(현) 전남광주통합특별시 다시초등학교 교사 (수정 이유: 「전남광주통합특별시 설치를 위한 특별법」 제정(2026.3.5.)에 따라 전라남도를 전남광주통합특별시로 수정)	「전남광주통합특별시 설치를 위한 특별법」 제정(2026.3.5.)에 따라 전라남도를 전남광주통합특별시로 수정	단순수정	기타	자체수정	발행사	발행사	2026/09/11	2026-10-15	2027/03/01	발행사 원안대로 승인	
359	교과서	검정	고등학교	2022	(주)창비교육	문학		최원식	9	2025/03/01	문학의 본질과 기능		204쪽	본문	2	전남 장평에 은거하던 중에	전남광주 장평에 은거하던 중에	*전남광주통합특별시 신설에 따른 수정	내용수정	기타	자체수정	발행사		2026/09/09	2026-10-15	2027/03/01	발행사 원안대로 승인	
360	교과서	검정	초등학교	2022	(주)미래엔	과학6-1	1	양일호	24	2026/03/01			107	본문	18	(현) 대전동화초등학교 교사	(현) 대전하기초등학교 교사 (수정 이유: 집필진 소속 학교 변경으로 인한 약력 수정)	집필진 소속 학교 변경으로 인한 약력 수정	단순수정	기타	자체수정	발행사	발행사	2026/09/11	2026-10-15	2027/03/01	발행사 원안대로 승인	
361	지도서	검정	초등학교	2022	(주)미래엔	과학4-1지도서(전자저작물 포함)	1	양일호	19	2025/03/01			441	본문	14	(현) 수원 영일초등학교 교사	(현) 경기도 서호초등학교 교사 (수정 사유:집필진 소속 학교 변경으로 인한 약력 수정)	집필진 약력 수정	단순수정	기타	자체수정	발행사	발행사	2026/09/11	2026-10-15	2027/03/01	발행사 원안대로 승인	
362	교과서	검정	고등학교	2022	(주)창비교육	문학		최원식	9	2025/03/01	문학의 본질과 기능		203쪽	본문	6	전남 장평으로 돌아가	전남광주 장평으로 돌아가	*전남광주통합특별시 신설에 따른 수정	내용수정	기타	자체수정	발행사		2026/09/09	2026-10-15	2027/03/01	발행사 원안대로 승인	
363	교과서	검정	초등학교	2022	(주)미래엔	과학6-1	1	양일호	24	2026/03/01			107	본문	15	(현) 제주 고산초등학교 교사	(현) 제주시교육지원청 장학사 (수정 이유: 집필진 소속 변경으로 인한 약력 수정)	집필진 소속 변경으로 인한 약력 수정	단순수정	기타	자체수정	발행사	발행사	2026/09/11	2026-10-15	2027/03/01	발행사 원안대로 승인	
364	교과서	검정	고등학교	2022	(주)창비교육	문학		최원식	9	2025/03/01	문학의 본질과 기능		86쪽	하	1	극작가. 전라북도 전주 출생.	극작가. 전북 전주 출생.	*전북특별자치도 명칭 변경에 따른 수정	내용수정	기타	자체수정	발행사		2026/09/09	2026-10-15	2027/03/01	발행사 원안대로 승인	
365	교과서	검정	초등학교	2022	(주)미래엔	과학6-1	1	양일호	24	2026/03/01			107	본문	14	(현) 광주 상도초등학교 교사	(현) 전남광주통합특별시 서광초등학교 교사 (수정 이유: 집필진 소속 학교 변경으로 인한 약력 수정)	집필진 소속 학교 변경으로 인한 약력 수정	단순수정	기타	자체수정	발행사	발행사	2026/09/11	2026-10-15	2027/03/01	발행사 원안대로 승인	
366	교과서	검정	초등학교	2022	(주)미래엔	과학6-1	1	양일호	24	2026/03/01			107	본문	13	(현) 광주 선창초등학교 교사	(현) 광주교육대학교 과학교육과 교수 (수정 이유: 집필진 소속 학교 변경으로 인한 약력 수정)	집필진 소속 학교 변경으로 인한 약력 수정	단순수정	기타	자체수정	발행사	발행사	2026/09/11	2026-10-15	2027/03/01	발행사 원안대로 승인	
367	교과서	검정	고등학교	2022	(주)창비교육	문학		최원식	9	2025/03/01	문학의 본질과 기능		55쪽	하	2	시인. 전라남도 장흥 출생.	시인. 전남광주 장흥 출생.	*전남광주통합특별시 신설에 따른 수정	내용수정	기타	자체수정	발행사		2026/09/09	2026-10-15	2027/03/01	발행사 원안대로 승인	
368	교과서	검정	초등학교	2022	(주)미래엔	과학6-1	1	양일호	24	2026/03/01			107	본문	11	(현) 중복 도안초등학교 교사	(현) 중정북도교육청 단양교육지원청 장학사 (수정 이유: 집필진 소속 변경으로 인한 약력 수정)	집필진 소속 변경으로 인한 약력 수정	단순수정	기타	자체수정	발행사	발행사	2026/09/11	2026-10-15	2027/03/01	발행사 원안대로 승인	
369	지도서	검정	초등학교	2022	(주)미래엔	과학4-1지도서(전자저작물 포함)	1	양일호	19	2025/03/01			441	본문	13	(현) 대전동화초등학교 교사	(현) 대전하기초등학교 교사 (수정 사유:집필진 소속 학교 변경으로 인한 약력 수정)	집필진 약력 수정	단순수정	기타	자체수정	발행사	발행사	2026/09/11	2026-10-15	2027/03/01	발행사 원안대로 승인	
370	지도서	검정	초등학교	2022	(주)미래엔	과학4-1지도서(전자저작물 포함)	1	양일호	19	2025/03/01			441	본문	12	(현) 제주 고산초등학교 교사	(현) 제주시교육지원청 장학사 (수정 사유:집필진 소속 변경으로 인한 약력 수정)	집필진 약력 수정	단순수정	기타	자체수정	발행사	발행사	2026/09/11	2026-10-15	2027/03/01	발행사 원안대로 승인	
371	지도서	검정	초등학교	2022	(주)미래엔	과학4-1지도서(전자저작물 포함)	1	양일호	19	2025/03/01			441	본문	11	(현) 광주 선창초등학교 교사	(현) 광주교육대학교 과학교육과 교수 (수정 사유:집필진 소속 변경으로 인한 약력 수정)	집필진 약력 수정	단순수정	기타	자체수정	발행사	발행사	2026/09/11	2026-10-15	2027/03/01	발행사 원안대로 승인	
372	지도서	검정	초등학교	2022	(주)미래엔	과학4-1지도서(전자저작물 포함)	1	양일호	19	2025/03/01			441	본문	10	(현) 한국교육개발원 2급연구사업운영원	(현) 한국교원대학교 초등교육과 강사 (수정 사유:집필진 소속 변경으로 인한 약력 수정)	집필진 약력 수정	단순수정	기타	자체수정	발행사	발행사	2026/09/11	2026-10-15	2027/03/01	발행사 원안대로 승인	
373	지도서	검정	초등학교	2022	(주)미래엔	과학3-1지도서(전자저작물 포함)	1	양일호	19	2025/03/01			441	본문	21	(현) 광주극락초등학교 교사	(현) 전남광주통합특별시 송정서초등학교 교사 (수정 이유: 집필진 소속 학교 변경으로 인한 약력 수정)	집필진 소속 학교 변경으로 인한 약력 수정	단순수정	기타	자체수정	발행사	발행사	2026/09/11	2026-10-15	2027/03/01	발행사 원안대로 승인	
374	지도서	검정	초등학교	2022	(주)미래엔	과학4-1지도서(전자저작물 포함)	1	양일호	19	2025/03/01			441	본문	8	(현) 세종특별자치시교육청 장학사	(현) 세종특별자치시교육청교육원 교육연구사 (수정 사유:집필진 소속 변경으로 인한 약력 수정)	집필진 약력 수정	단순수정	기타	자체수정	발행사	발행사	2026/09/11	2026-10-15	2027/03/01	발행사 원안대로 승인	
375	지도서	검정	초등학교	2022	(주)미래엔	과학3-1지도서(전자저작물 포함)	1	양일호	19	2025/03/01			441	본문	20	(현) 경기도 능평초등학교 수석교사	(현) 경기도 한백초등학교 수석교사 (수정 이유: 집필진 소속 학교 변경으로 인한 약력 수정)	집필진 소속 학교 변경으로 인한 약력 수정	단순수정	기타	자체수정	발행사	발행사	2026/09/11	2026-10-15	2027/03/01	발행사 원안대로 승인	
376	지도서	검정	초등학교	2022	(주)미래엔	과학3-1지도서(전자저작물 포함)	1	양일호	19	2025/03/01			441	본문	18	(현) 대구화원초등학교 교감	(현) 대구광역시동부교육지원청 초등교육지원과장 (수정 이유: 집필진 소속 변경으로 인한 약력 수정)	집필진 소속 변경으로 인한 약력 수정	단순수정	기타	자체수정	발행사	발행사	2026/09/11	2026-10-15	2027/03/01	발행사 원안대로 승인	
377	지도서	검정	초등학교	2022	(주)미래엔	과학3-1지도서(전자저작물 포함)	1	양일호	19	2025/03/01			441	본문	14	(현) 수원 영일초등학교 교사	(현) 경기도 서호초등학교 교사 (수정 이유: 집필진 소속 학교 변경으로 인한 약력 수정)	집필진 소속 학교 변경으로 인한 약력 수정	단순수정	기타	자체수정	발행사	발행사	2026/09/11	2026-10-15	2027/03/01	발행사 원안대로 승인	
378	지도서	검정	초등학교	2022	(주)미래엔	과학3-1지도서(전자저작물 포함)	1	양일호	19	2025/03/01			441	본문	13	(현) 대전동화초등학교 교사	(현) 대전하기초등학교 교사 (수정 이유: 집필진 소속 학교 변경으로 인한 약력 수정)	집필진 소속 학교 변경으로 인한 약력 수정	단순수정	기타	자체수정	발행사	발행사	2026/09/11	2026-10-15	2027/03/01	발행사 원안대로 승인	
379	지도서	검정	초등학교	2022	(주)미래엔	과학3-1지도서(전자저작물 포함)	1	양일호	19	2025/03/01			441	본문	12	(현) 제주 고산초등학교 교사	(현) 제주시교육지원청 장학사 (수정 이유: 집필진 소속 변경으로 인한 약력 수정)	집필진 소속 변경으로 인한 약력 수정	단순수정	기타	자체수정	발행사	발행사	2026/09/11	2026-10-15	2027/03/01	발행사 원안대로 승인	
380	지도서	검정	초등학교	2022	(주)미래엔	과학3-1지도서(전자저작물 포함)	1	양일호	19	2025/03/01			441	본문	11	(현) 광주 선창초등학교 교사	(현) 광주교육대학교 과학교육과 교수 (수정 이유: 집필진 소속 학교 변경으로 인한 약력 수정)	집필진 소속 학교 변경으로 인한 약력 수정	단순수정	기타	자체수정	발행사	발행사	2026/09/11	2026-10-15	2027/03/01	발행사 원안대로 승인	
381	교과서	검정	중학교	2022	(주)창비교육	국어2-2		이도영	9	2026/03/01			표3	본문		김미성 (현) 울산 외솔중학교 교사 재호경 (현) 양산 삼성중학교 교사 순천대학교 국어교육과 졸업 조남은 (현) 부산 경남여자중학교 교사	김미성 (현) 울산 화암중학교 교사 재호경 (현) 양산 삼성중학교 교사 순천대학교 국어교육과 졸업 부산대학교 대학원 교육학과 석사 조남은 (현) 부산 문현여자중학교 교사	저자 소속 학교 및 약력 수정	단순수정	판권	자체수정	발행사		2026/09/09	2026-10-15	2027/03/01	발행사 원안대로 승인	
382	지도서	검정	초등학교	2022	(주)미래엔	과학3-1지도서(전자저작물 포함)	1	양일호	19	2025/03/01			441	본문	10	(현) 한국교육개발원 2급연구사업운영원	(현) 한국교원대학교 초등교육과 강사 (수정 이유: 집필진 소속 변경으로 인한 약력 수정)	집필진 소속 변경으로 인한 약력 수정	단순수정	기타	자체수정	발행사	발행사	2026/09/11	2026-10-15	2027/03/01	발행사 원안대로 승인	
383	지도서	검정	초등학교	2022	(주)미래엔	과학3-1지도서(전자저작물 포함)	1	양일호	19	2025/03/01			441	본문	8	(현) 세종특별자치시교육청 장학사	(현) 세종특별자치시교육청교육원 교육연구사 (수정 이유: 집필진 소속 변경으로 인한 약력 수정)	집필진 소속 변경으로 인한 약력 수정	단순수정	기타	자체수정	발행사	발행사	2026/09/11	2026-10-15	2027/03/01	발행사 원안대로 승인	
384	교과서	검정	중학교	2022	(주)창비교육	국어2-2		이도영	9	2026/03/01			판권	본문	26	2026. 3. 1. 초판 발행	2026. 3. 1. 초판 발행 2027. 3. 1. 2쇄 발행	판권일 및 판쇄 수정	단순수정	판권	자체수정	발행사		2026/09/09	2026-10-15	2027/03/01	발행사 원안대로 승인	
385	교과서	검정	초등학교	2022	(주)미래엔	과학4-1	1	양일호	19	2025/03/01			115	본문	21	(현) 광주극락초등학교 교사	(현) 전남광주통합특별시 송정서초등학교 교사 (수정 사유:집필진 소속 학교 변경으로 인한 약력 수정)	집필진 약력 수정	단순수정	기타	자체수정	발행사	발행사	2026/09/11	2026-10-15	2027/03/01	발행사 원안대로 승인	
386	교과서	검정	중학교	2022	(주)창비교육	국어2-2		이도영	9	2026/03/01			판권	본문	6	권경숙(광주 산정중학교)	권경숙(전남광주 산정중학교)	통합특별시 신설에 따른 표기 수정	단순수정	편집,교열	자체수정	발행사		2026/09/09	2026-10-15	2027/03/01	발행사 원안대로 승인	
387	교과서	검정	초등학교	2022	(주)미래엔	과학4-1	1	양일호	19	2025/03/01			115	본문	20	(현) 경기도 능평초등학교 수석교사	(현) 경기도 한백초등학교 수석교사 (수정 사유:집필진 소속 학교 변경으로 인한 약력 수정)	집필진 약력 수정	단순수정	기타	자체수정	발행사	발행사	2026/09/11	2026-10-15	2027/03/01	발행사 원안대로 승인	
388	교과서	검정	초등학교	2022	(주)미래엔	과학4-1	1	양일호	19	2025/03/01			115	본문	18	(현) 대구화원초등학교 교감	(현) 대구광역시동부교육지원청 초등교육지원과장 (수정 사유:집필진 소속 변경으로 인한 약력 수정)	집필진 약력 수정	단순수정	기타	자체수정	발행사	발행사	2026/09/11	2026-10-15	2027/03/01	발행사 원안대로 승인	
389	교과서	검정	고등학교	2022	(주)창비교육	문학		최원식	9	2025/03/01	문학의 본질과 기능		340쪽	본문	29	2025. 3. 1. 초판 발행 2026. 3. 1. 초판 2쇄 발행 자은이 최원식 외 9인 발행인 황혜숙|㈜창비교육(서울시 마포구 월드컵로12길 7) 인쇄인 신승프린테크(경기도 파주시 교차로 1371)	2025. 3. 1. 초판 발행 2027. 3. 1. 초판 3쇄 발행 자은이 최원식 외 9인 발행인 황혜숙 |㈜창비교육(서울시 마포구 월드컵로12길 7) 인쇄인 백호(경기도 파주시 한빛로39)	*발행일 및 쇄, 인쇄인 수정	단순수정	편집,교열	자체수정	발행사		2026/09/09	2026-10-15	2027/03/01	발행사 원안대로 승인	
390	교과서	검정	초등학교	2022	(주)미래엔	과학4-1	1	양일호	19	2025/03/01			115	본문	14	(현) 수원 영일초등학교 교사	(현) 경기도 서호초등학교 교사 (수정 사유:집필진 소속 학교 변경으로 인한 약력 수정)	집필진 약력 수정	단순수정	기타	자체수정	발행사	발행사	2026/09/11	2026-10-15	2027/03/01	발행사 원안대로 승인	
391	교과서	검정	중학교	2022	(주)창비교육	국어2-2		이도영	9	2026/03/01			217	본문	15	저자 출처 행정 안전부·소방청·산림청 행정 안전부 공식 누리집	저자 출처 행정안전부·소방청·산림청 행정안전부 공식 누리집	정부조직법에 따라 정부 중앙행정기관의 명칭을 붙여쓰기로 띄어쓰기를 수정함	단순수정	편집,교열	자체수정	발행사		2026/09/09	2026-10-15	2027/03/01	발행사 원안대로 승인	
392	교과서	검정	초등학교	2022	(주)미래엔	과학4-1	1	양일호	19	2025/03/01			115	본문	13	(현) 대전동화초등학교 교사	(현) 대전하기초등학교 교사 (수정 사유:집필진 소속 학교 변경으로 인한 약력 수정)	집필진 약력 수정	단순수정	기타	자체수정	발행사	발행사	2026/09/11	2026-10-15	2027/03/01	발행사 원안대로 승인	
393	교과서	검정	초등학교	2022	(주)미래엔	과학4-1	1	양일호	19	2025/03/01			113	본문	12	(현) 제주 고산초등학교 교사	(현) 제주시교육지원청 장학사 (수정 사유:집필진 소속 변경으로 인한 약력 수정)	집필진 약력 수정	단순수정	기타	자체수정	발행사	발행사	2026/09/11	2026-10-15	2027/03/01	발행사 원안대로 승인	
394	교과서	검정	초등학교	2022	(주)미래엔	실험관찰3-1	1	양일호	19	2025/03/01			75	본문	21	(현) 광주극락초등학교 교사	(현) 전남광주통합특별시 송정서초등학교 교사 (수정 이유: 집필진 소속 학교 변경으로 인한 약력 수정)	집필진 소속 학교 변경으로 인한 약력 수정	단순수정	기타	자체수정	발행사	발행사	2026/09/11	2026-10-15	2027/03/01	발행사 원안대로 승인	
395	교과서	검정	초등학교	2022	(주)미래엔	과학4-1	1	양일호	19	2025/03/01			115	본문	11	(현) 광주 선창초등학교 교사	(현) 광주교육대학교 과학교육과 교수 (수정 사유:집필진 소속 학교 변경으로 인한 약력 수정)	집필진 약력 수정	단순수정	기타	자체수정	발행사	발행사	2026/09/11	2026-10-15	2027/03/01	발행사 원안대로 승인	
396	교과서	검정	초등학교	2022	(주)미래엔	실험관찰3-1	1	양일호	19	2025/03/01			75	본문	20	(현) 경기도 능평초등학교 수석교사	(현) 경기도 한백초등학교 수석교사 (수정 이유: 집필진 소속 학교 변경으로 인한 약력 수정)	집필진 소속 학교 변경으로 인한 약력 수정	단순수정	기타	자체수정	발행사	발행사	2026/09/11	2026-10-15	2027/03/01	발행사 원안대로 승인	

397	교과서	검정	고등학교	2022	(주)창비교육	문학		최원식	9	2025/03/01			표지, 책등, 속표지	본문				로고 디자인 수정(배경색에 따라 백자로 들어갈 수도 있음)	단순수정	기타	자체수정	발행사		2026/09/09	2026-10-15	2027/03/01	발행사 원안대로 승인	
398	교과서	검정	초등학교	2022	(주)미래엔	과학4-1	1	양일호	19	2025/03/01			115	본문	10	(현) 한국교육개발원 2급연구사업운영원	(현) 한국교원대학교 초등교육과 강사 (수정 사유:집필진 소속 기관 변경으로 인한 약력 수정)	집필진 약력 수정	단순수정	기타	자체수정	발행사	발행사	2026/09/11	2026-10-15	2027/03/01	발행사 원안대로 승인	
399	교과서	검정	초등학교	2022	(주)미래엔	실험관찰3-1	1	양일호	19	2025/03/01			75	본문	18	(현) 대구광역시동부교육지원청 초등교육지원과장	(현) 대구광역시동부교육지원청 초등교육지원과장 (수정 이유: 집필진 소속 변경으로 인한 약력 수정)	집필진 소속 변경으로 인한 약력 수정	단순수정	기타	자체수정	발행사	발행사	2026/09/11	2026-10-15	2027/03/01	발행사 원안대로 승인	
400	교과서	검정	초등학교	2022	(주)미래엔	과학4-1	1	양일호	19	2025/03/01			115	본문	8	(현) 세종특별자치시교육청 장학사	(현) 세종특별자치시교육청교육원 교육연구사 (수정 사유:집필진 소속 변경으로 인한 약력 수정)	집필진 약력 수정	단순수정	기타	자체수정	발행사	발행사	2026/09/11	2026-10-15	2027/03/01	발행사 원안대로 승인	
401	교과서	검정	중학교	2022	(주)창비교육	국어2-2		이도영	9	2026/03/01	쓰기		142	본문	7	③ 고쳐쓰기 전	③ 고쳐 쓰기 전	의어쓰기 수정	단순수정	편집.교열	자체수정	발행사		2026/09/09	2026-10-15	2027/03/01	발행사 원안대로 승인	
402	교과서	검정	초등학교	2022	(주)미래엔	실험관찰3-1	1	양일호	19	2025/03/01			75	본문	14	(현) 수원 영일초등학교 교사	(현) 경기도 서호초등학교 교사 (수정 이유: 집필진 소속 학교 변경으로 인한 약력 수정)	집필진 소속 학교 변경으로 인한 약력 수정	단순수정	기타	자체수정	발행사	발행사	2026/09/11	2026-10-15	2027/03/01	발행사 원안대로 승인	
403	교과서	검정	초등학교	2022	(주)미래엔	실험관찰3-1	1	양일호	19	2025/03/01			75	본문	13	(현) 대전동화초등학교 교사	(현) 대전하기초등학교 교사 (수정 이유: 집필진 소속 학교 변경으로 인한 약력 수정)	집필진 소속 학교 변경으로 인한 약력 수정	단순수정	기타	자체수정	발행사		2026/09/11	2026-10-15	2027/03/01	발행사 원안대로 승인	
404	교과서	검정	고등학교	2022	(주)창비교육	사회와 문화		이정우	6	2025/03/01			224	하	10	2025. 3. 1. 초판 1쇄 발행 2026. 3. 1. 초판 2쇄 발행	2025. 3. 1. 초판 1쇄 발행 2027. 3. 1. 초판 3쇄 발행	발행일 및 쇄 수정	단순수정	판권	자체수정	발행사		2026/09/10	2026-10-15	2027/03/01	발행사 원안대로 승인	
405	교과서	검정	초등학교	2022	(주)미래엔	실험관찰3-1	1	양일호	19	2025/03/01			75	본문	12	(현) 제주 고산초등학교 교사	(현) 제주시교육지원청 장학사 (수정 이유: 집필진 소속 변경으로 인한 약력 수정)	집필진 소속 변경으로 인한 약력 수정	단순수정	기타	자체수정	발행사	발행사	2026/09/11	2026-10-15	2027/03/01	발행사 원안대로 승인	
406	교과서	검정	중학교	2022	(주)창비교육	국어2-2		이도영	9	2026/03/01	문법		141	본문	10	제삼자의 입장에서	제삼자의 입장에서	요자 수정	단순수정	편집.교열	자체수정	발행사		2026/09/09	2026-10-15	2027/03/01	발행사 원안대로 승인	
407	교과서	검정	초등학교	2022	(주)미래엔	실험관찰3-1	1	양일호	19	2025/03/01			75	본문	11	(현) 광주교육대학교 과학교육과 교수	(현) 광주교육대학교 과학교육과 교수 (수정 이유: 집필진 소속 학교 변경으로 인한 약력 수정)	집필진 소속 학교 변경으로 인한 약력 수정	단순수정	기타	자체수정	발행사	발행사	2026/09/11	2026-10-15	2027/03/01	발행사 원안대로 승인	
408	교과서	검정	중학교	2022	(주)창비교육	국어2-2		이도영	9	2026/03/01	문법		135	본문	17	흥미로운 점은 질병 관리청의 조사 결과	흥미로운 점은 질병관리청의 조사 결과	정부조직법에 따라 정부 중앙행정기관의 명칭을 붙여쓰기로 의어쓰기를 수정함.	단순수정	편집.교열	자체수정	발행사		2026/09/09	2026-10-15	2027/03/01	발행사 원안대로 승인	
409	교과서	검정	초등학교	2022	(주)미래엔	실험관찰3-1	1	양일호	19	2025/03/01			75	본문	10	(현) 한국교육개발원 2급연구사업운영원	(현) 한국교원대학교 초등교육과 강사 (수정 이유: 집필진 소속 변경으로 인한 약력 수정)	집필진 소속 변경으로 인한 약력 수정	단순수정	색보정	자체수정	발행사	발행사	2026/09/11	2026-10-15	2027/03/01	발행사 원안대로 승인	
410	교과서	검정	고등학교	2022	(주)창비교육	사회와 문화		이정우	6	2025/03/01			1	하	1			발행사 로고 변경에 따른 발행사 로고 수정	단순수정	편집.교열	자체수정	발행사		2026/09/10	2026-10-15	2027/03/01	발행사 원안대로 승인	
411	교과서	검정	초등학교	2022	(주)미래엔	실험관찰3-1	1	양일호	19	2025/03/01			75	본문	8	(현) 세종특별자치시교육청 장학사	(현) 세종특별자치시교육청교육원 교육연구사 (수정 이유: 집필진 소속 변경으로 인한 약력 수정)	집필진 소속 변경으로 인한 약력 수정	단순수정	기타	자체수정	발행사	발행사	2026/09/11	2026-10-15	2027/03/01	발행사 원안대로 승인	
412	교과서	검정	고등학교	2022	(주)창비교육	사회와 문화		이정우	6	2025/03/01			책등	하	1			발행사 로고 변경에 따른 발행사 로고 수정	단순수정	편집.교열	자체수정	발행사		2026/09/10	2026-10-15	2027/03/01	발행사 원안대로 승인	
413	교과서	검정	중학교	2022	(주)창비교육	국어2-2		이도영	9	2026/03/01	읽기		76	자료		- 행정 안전부-소방청-산림청 	자료 이미지 상단 출처 표기 부분- 행정안전부 - 행정안전부-소방청-산림청	정부조직법에 따라 정부 중앙행정기관의 명칭을 붙여쓰기로 의어쓰기를 수정함.	단순수정	편집.교열	자체수정	발행사		2026/09/09	2026-10-15	2027/03/01	발행사 원안대로 승인	
414	교과서	검정	고등학교	2022	(주)창비교육	사회와 문화		이정우	6	2025/03/01			앞표지	본문	3			발행사 로고 변경에 따른 발행사 로고 수정	단순수정	편집.교열	자체수정	발행사		2026/09/10	2026-10-15	2027/03/01	발행사 원안대로 승인	
415	지도서	검정	초등학교	2022	동아출판(주)	과학4-1지도서(전자자작물 포함)		장신호	19	2025/03/01			판권	본문	우하7	2025. 3. 1. 초판 발행 / 2026. 3. 1 2쇄 발행	2025. 3. 1. 초판 발행 / 2027. 3. 1 3쇄 발행	27판형에 맞춰 발행일 수정	단순수정	판권	자체수정	발행사		2026/09/09	2026-10-15	2027/03/01	발행사 원안대로 승인	
416	지도서	검정	초등학교	2022	(주)미래엔	과학5-1지도서(전자책 등 포함)	1	양일호	24	2026/03/01			453	본문	22	(현) 경기도 운유초등학교 교감	(현) 경기도 고촌초등학교 교감 (수정 사유:집필진 소속 학교 변경으로 인한 약력 수정)	집필진 약력 수정	단순수정	기타	자체수정	발행사	발행사	2026/09/11	2026-10-15	2027/03/01	발행사 원안대로 승인	
417	지도서	검정	초등학교	2022	(주)미래엔	과학5-1지도서(전자책 등 포함)	1	양일호	24	2026/03/01			453	본문	19	(현) 전남 다시초등학교 교사	(현) 전남광주통합특별시 다시초등학교 교사 (수정 사유:집필진 소속 학교 행정구역 변경으로 인한 약력 수정)	집필진 약력 수정	단순수정	기타	자체수정	발행사	발행사	2026/09/11	2026-10-15	2027/03/01	발행사 원안대로 승인	
418	지도서	검정	초등학교	2022	(주)미래엔	과학5-1지도서(전자책 등 포함)	1	양일호	24	2026/03/01			453	본문	18	(현) 대전동화초등학교 교사	(현) 대전하기초등학교 교사 (수정 사유:집필진 소속 학교 변경으로 인한 약력 수정)	집필진 약력 수정	단순수정	기타	자체수정	발행사	발행사	2026/09/11	2026-10-15	2027/03/01	발행사 원안대로 승인	
419	교과서	검정	초등학교	2022	동아출판(주)	실험관찰4-1		장신호	19	2025/03/01	자석의 이용		판권	본문	우하7	2025. 3. 1. 초판 발행 / 2026. 3. 1 2쇄 발행	2025. 3. 1. 초판 발행 / 2027. 3. 1 3쇄 발행	27판형에 맞춰 발행일 수정	단순수정	판권	자체수정	발행사		2026/09/09	2026-10-15	2027/03/01	발행사 원안대로 승인	
420	지도서	검정	초등학교	2022	(주)미래엔	과학5-1지도서(전자책 등 포함)	1	양일호	24	2026/03/01			453	본문	15	(현) 제주 고산초등학교 교사	(현) 제주시교육지원청 장학사 (수정 사유:집필진 소속 변경으로 인한 약력 수정)	집필진 약력 수정	단순수정	기타	자체수정	발행사	발행사	2026/09/11	2026-10-15	2027/03/01	발행사 원안대로 승인	
421	교과서	검정	고등학교	2022	(주)창비교육	사회와 문화		이정우	6	2025/03/01			215	본문	10	184쪽 보건복지부, 「통계로 보는 사회 보장」, 2023, 207쪽. 186쪽 여성 가족부, 「(보도 자료) 2022년 상장 법인 및 공공 기관 성별 임금 격차 발표」,(전체 성별 임금 격차, 전체 성별 평균 임금), 2023. 2쪽. 186쪽 통계청, 『2020년 사회 조사 보고서』, 2020, 136쪽. /「2022년 사회 조사 보고서」, 2022, 150쪽. 186쪽 통계청, 『2020년 사회 조사 보고서』, 2020, 138쪽. /「2022년 사회 조사 보고서」, 2022, 152쪽. 186쪽 여성 가족부, 「(보도 자료) 2021년 상장 법인 성별 임원 현황 조사 결과」,(임원 중에 여성 임원의 비율, 여성 임원이 있는 기업의 비율), 2021, 3쪽. 186쪽 여성 가족부, 「(보도 자료) 2021년 상장 법인 성별 임원 현황 조사 결과」, 2021, 3쪽. 203쪽 국가 인권 위원회, 『인권 상담 사례집』, 2015, 209쪽.	184쪽 보건복지부, 「통계로 보는 사회 보장」, 2023, 207쪽. 186쪽 성평등가족부, 「(보도 자료) 2022년 상장 법인 및 공공 기관 성별 임금 격차 발표」,(전체 성별 임금 격차, 전체 성별 평균 임금), 2023. 2쪽. 186쪽 국가데이터처, 『2020년 사회 조사 보고서』, 2020, 136쪽. /『2022년 사회 조사 보고서』, 2022, 150쪽. 186쪽 국가데이터처, 『2020년 사회 조사 보고서』, 2020, 138쪽. /『2022년 사회 조사 보고서』, 2022, 152쪽. 186쪽 성평등가족부, 「(보도 자료) 2021년 상장 법인 성별 임원 현황 조사 결과」,(임원 중에 여성 임원의 비율, 여성 임원이 있는 기업의 비율), 2021, 3쪽. 186쪽 성평등가족부, 「(보도 자료) 2021년 상장 법인 성별 임원 현황 조사 결과」, 2021, 3쪽. 203쪽 국가인권위원회, 『인권 상담 사례집』, 2015, 209쪽.	정부조직 개편(2025. 9. 7.)에 따른 명칭 변경 및 정부 중앙행정기관 명칭 수정	단순수정	편집.교열	국가사회적요구사항	기타	한국교과서연구재단	2026/09/10	2026-10-15	2027/03/01	발행사 원안대로 승인	
422	지도서	검정	초등학교	2022	(주)미래엔	과학5-1지도서(전자책 등 포함)	1	양일호	24	2026/03/01			453	본문	14	(현) 광주 상도초등학교 교사	(현) 전남광주통합특별시 서광초등학교 교사 (수정 사유:집필진 소속 학교 변경으로 인한 약력 수정)	집필진 약력 수정	단순수정	기타	자체수정	발행사	발행사	2026/09/11	2026-10-15	2027/03/01	발행사 원안대로 승인	
423	교과서	검정	초등학교	2022	동아출판(주)	과학4-1		장신호	19	2025/03/01			판권	본문	우하7	2025. 3. 1. 초판 발행 / 2026. 3. 1 2쇄 발행	2025. 3. 1. 초판 발행 / 2027. 3. 1 3쇄 발행	27판형에 맞춰 발행일 수정	단순수정	판권	자체수정	발행사		2026/09/09	2026-10-15	2027/03/01	발행사 원안대로 승인	
424	지도서	검정	초등학교	2022	(주)미래엔	과학5-1지도서(전자책 등 포함)	1	양일호	24	2026/03/01			453	본문	13	(현) 광주 건장초등학교 교사	(현) 광주교육대학교 과학교육과 교수 (수정 사유:집필진 소속 학교 변경으로 인한 약력 수정)	집필진 약력 수정	단순수정	기타	자체수정	발행사	발행사	2026/09/11	2026-10-15	2027/03/01	발행사 원안대로 승인	
425	지도서	검정	초등학교	2022	동아출판(주)	과학3-1지도서(전자자작물 포함)		장신호	19	2025/03/01			판권	본문	우하7	2025. 3. 1. 초판 발행 / 2026. 3. 1 2쇄 발행	2025. 3. 1. 초판 발행 / 2027. 3. 1 3쇄 발행	27판형에 맞춰 발행일 수정	단순수정	판권	자체수정	발행사		2026/09/09	2026-10-15	2027/03/01	발행사 원안대로 승인	
426	지도서	검정	초등학교	2022	(주)미래엔	과학5-1지도서(전자책 등 포함)	1	양일호	24	2026/03/01			453	본문	11	(현) 충북 도안초등학교 교사	(현) 충청북도교육청 단양교육지원청 장학사 (수정 사유:집필진 소속 변경으로 인한 약력 수정)	집필진 약력 수정	단순수정	기타	자체수정	발행사	발행사	2026/09/11	2026-10-15	2027/03/01	발행사 원안대로 승인	
427	교과서	검정	중학교	2022	(주)창비교육	국어2-2		이도영	9	2026/03/01	읽기		68	본문	3	비판적 장의적 역량	비판적 장의적 사고 역량	철자를 수정해 핵심 역량의 표현 및 표기를 바로잡음.	단순수정	편집.교열	자체수정	발행사		2026/09/09	2026-10-15	2027/03/01	발행사 원안대로 승인	

428	교과서	검정	고등학교	2022	(주)창비교육	사회와 문화		이정우	6	2025/03/01	사회 불평등과 사회 복지		203	본문	5	국가 인권 위원회	국가인권위원회	정부조직 개편(2025. 9. 7.)에 따른 명칭 변경 및 정부 중앙행정기관 명칭 수정	단순수정	편집,교열	국가사회적요구사항	기타	한국교과서연구재단	2026/09/10	2026-10-15	2027/03/01	발행사 원안대로 승인	
429	교과서	검정	중학교	2022	(주)창비교육	국어2-2		이도영	9	2026/03/01	읽기		25	본문	9	4문단 옛 사람들이	4문단 옛사람들이	의어쓰기 수정	단순수정	편집,교열	자체수정	발행사		2026/09/09		2027/03/01	발행사 원안대로 승인	
430	교과서	검정	고등학교	2022	(주)창비교육	사회와 문화		이정우	6	2025/03/01	사회현상의 이해와 탐구		195	날개	3	보건 복지부에서 운영하는 누리집으로	보건복지부에서 운영하는 누리집으로	정부조직 개편(2025. 9. 7.)에 따른 명칭 변경 및 정부 중앙행정기관 명칭 수정	단순수정	편집,교열	국가사회적요구사항	기타	한국교과서연구재단	2026/09/10	2026-10-15	2027/03/01	발행사 원안대로 승인	
431	교과서	검정	초등학교	2022	동아출판(주)	실험관찰3-1		장신호	19	2025/03/01			판권	본문	우희7	2025. 3. 1. 초판 발행 / 2026. 3. 1 2쇄 발행	2025. 3. 1. 초판 발행 / 2027. 3. 1 3쇄 발행	27판형에 맞춰 발행일 수정	단순수정	판권	자체수정	발행사		2026/09/09	2026-10-15	2027/03/01	발행사 원안대로 승인	
432	교과서	검정	중학교	2022	(주)창비교육	국어2-2		이도영	9	2026/03/01	읽기		15	본문	4	국수가 전지 음식이 된 과정	국수가 전지 음식이 된 과정 - 윤덕노	수록 체제의 누락되었던 저자명을 추가함.	단순수정	편집,교열	자체수정	발행사		2026/09/09	2026-10-15	2027/03/01	발행사 원안대로 승인	
433	지도서	검정	초등학교	2022	(주)미래엔	과학5-1지도서(전자책 등 포함)	1	양일호	24	2026/03/01			98	본문	축쇄본	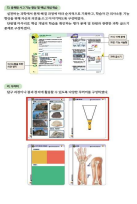	(수정 사유:실험관찰 본문 내용이 부록 활용의 편리성을 높이기 위해 카드 좌우 위치 변경(초등학교 현장 교사 요청 사항)과 이미지 대여 업체의 보유 이미지 계약 변경으로 인한 이미지 출처 변경 때문에 수정해서 해당 축쇄본 교체) 	실험관찰 본문 내용이 부록 활용의 편리성을 높이기 위해 카드 좌우 위치 변경(초등학교 현장 교사 요청 사항)과 이미지 대여 업체의 보유 이미지 계약 변경으로 인한 이미지 출처 변경 때문에 수정해서 해당 축쇄본 교체	단순수정	기타	자체수정	발행사	발행사	2026/09/11	2026-10-15	2027/03/01	발행사 원안대로 승인	
434	교과서	검정	고등학교	2022	(주)창비교육	사회와 문화		이정우	6	2025/03/01	일상 문화와 문화 변동		186	하	4	여성 가족부	성평등가족부	정부조직 개편(2025. 9. 7.)에 따른 명칭 변경 및 정부 중앙행정기관 명칭 수정	단순수정	편집,교열	국가사회적요구사항	기타	한국교과서연구재단	2026/09/10	2026-10-15	2027/03/01	발행사 원안대로 승인	
435	교과서	검정	초등학교	2022	동아출판(주)	과학3-1		장신호	19	2025/03/01			판권	본문	우희7	2025. 3. 1. 초판 발행 / 2026. 3. 1 2쇄 발행	2025. 3. 1. 초판 발행 / 2027. 3. 1 3쇄 발행	27판형에 맞춰 발행일 수정	단순수정	판권	자체수정	발행사		2026/09/09	2026-10-15	2027/03/01	발행사 원안대로 승인	
436	교과서	검정	고등학교	2022	(주)창비교육	사회와 문화		이정우	6	2025/03/01	일상 문화와 문화 변동		186	본문	13	통계청 / 통계청	국가데이터처 / 국가데이터처	정부조직 개편(2025. 9. 7.)에 따른 명칭 변경 및 정부 중앙행정기관 명칭 수정	단순수정	편집,교열	국가사회적요구사항	기타	한국교과서연구재단	2026/09/10	2026-10-15	2027/03/01	발행사 원안대로 승인	
437	지도서	검정	초등학교	2022	(주)미래엔	과학5-1지도서(전자책 등 포함)	1	양일호	24	2026/03/01			3	본문	축쇄본		(수정 사유: 과학 본문 내용이 행정구역 변경 때문에 수정해서 해당 축쇄본 교체) 	과학 본문 내용이 행정구역 변경 때문에 수정해서 해당 축쇄본 교체	단순수정	기타	자체수정	발행사	발행사	2026/09/11	2026-10-15	2027/03/01	발행사 원안대로 승인	
438	교과서	검정	중학교	2022	(주)창비교육	국어2-2		이도영	9	2026/03/01			표1, 책등,1쪽(속표지)	본문			표1, 1쪽(속표지) 책등 	CI 교체	단순수정	기타	자체수정	발행사		2026/09/09	2026-10-15	2027/03/01	발행사 원안대로 승인	
439	교과서	검정	고등학교	2022	(주)창비교육	사회와 문화		이정우	6	2025/03/01	사회 불평등과 사회 복지		186	본문	8	여성 가족부	성평등가족부	정부조직 개편(2025. 9. 7.)에 따른 명칭 변경 및 정부 중앙행정기관 명칭 수정	단순수정	편집,교열	국가사회적요구사항	기타	한국교과서연구재단	2026/09/10	2026-10-15	2027/03/01	발행사 원안대로 승인	
440	교과서	검정	초등학교	2022	(주)미래엔	과학3-1	1	양일호	19	2025/03/01			117	본문	21	(현) 광주극락초등학교 교사	(현) 전남광주통합특별시 송정서초등학교 교사 (수정 이유: 집필진 소속 학교 변경으로 인한 약력 수정)	집필진 소속 학교 변경으로 인한 약력 수정	단순수정	기타	자체수정	발행사	발행사	2026/09/11	2026-10-15	2027/03/01	발행사 원안대로 승인	
441	교과서	검정	중학교	2022	(주)창비교육	국어2-1		이도영	9	2026/03/01			표3	본문		김미성 (현) 울산 외솔중학교 교사 채호경 (현) 양산 삼성중학교 교사 순천대학교 국어교육과 졸업 조남은 (현) 부산 경남여자중학교 교사	김미성 (현) 울산 화암중학교 교사 채호경 (현) 양산 삼성중학교 교사 순천대학교 국어교육과 졸업 부산대학교 대학원 교육학과 석사 조남은 (현) 부산 문현여자중학교 교사	저자 소속 학교 및 약력 수정	단순수정	판권	자체수정	발행사		2026/09/09	2026-10-15	2027/03/01	발행사 원안대로 승인	
442	교과서	검정	초등학교	2022	(주)미래엔	과학3-1	1	양일호	19	2025/03/01			117	본문	20	(현) 경기도 능평초등학교 수석교사	(현) 경기도 한백초등학교 수석교사 (수정 이유: 집필진 소속 학교 변경으로 인한 약력 수정)	집필진 소속 학교 변경으로 인한 약력 수정	단순수정	기타	자체수정	발행사	발행사	2026/09/11	2026-10-15	2027/03/01	발행사 원안대로 승인	
443	교과서	검정	초등학교	2022	(주)미래엔	실험관찰5-1	1	양일호	24	2026/03/01			77	본문	22	(현) 경기도 운유초등학교 교감	(현) 경기도 고촌초등학교 교감과목 (수정 사유:집필진 소속 학교 변경으로 인한 약력 수정)	집필진 약력 수정	단순수정	기타	자체수정	발행사	발행사	2026/09/11	2026-10-15	2027/03/01	발행사 원안대로 승인	
444	교과서	검정	중학교	2022	(주)창비교육	국어2-1		이도영	9	2026/03/01			판권	본문	26	2026. 3. 1. 초판 발행	2026. 3. 1. 초판 발행 2027. 3. 1. 2쇄 발행	판권일 및 판쇄 수정	단순수정	판권	자체수정	발행사		2026/09/09	2026-10-15	2027/03/01	발행사 원안대로 승인	
445	교과서	검정	고등학교	2022	(주)창비교육	사회와 문화		이정우	6	2025/03/01	사회 불평등과 사회 복지		184	하	7	보건 복지부	보건복지부	정부조직 개편(2025. 9. 7.)에 따른 명칭 변경 및 정부 중앙행정기관 명칭 수정	단순수정	편집,교열	국가사회적요구사항	기타	한국교과서연구재단	2026/09/10	2026-10-15	2027/03/01	발행사 원안대로 승인	
446	교과서	검정	초등학교	2022	(주)미래엔	실험관찰5-1	1	양일호	24	2026/03/01			77	본문	19	(현) 전남 다시초등학교 교사	(현) 전남광주통합특별시 다시초등학교 교사 (수정 사유:집필진 소속 학교 행정구역 변경으로 인한 약력 수정)	집필진 약력 수정	단순수정	기타	자체수정	발행사	발행사	2026/09/11	2026-10-15	2027/03/01	발행사 원안대로 승인	
447	교과서	검정	초등학교	2022	(주)미래엔	과학3-1	1	양일호	19	2025/03/01			117	본문	18	(현) 대구화원초등학교 교감	(현) 대구광역시동박교육지원청 초등교육지원과장 (수정 이유: 집필진 소속 변경으로 인한 약력 수정)	집필진 소속 변경으로 인한 약력 수정	단순수정	기타	자체수정	발행사	발행사	2026/09/11	2026-10-15	2027/03/01	발행사 원안대로 승인	
448	교과서	검정	초등학교	2022	(주)미래엔	실험관찰5-1	1	양일호	24	2026/03/01			77	본문	18	(현) 대전하기초등학교 교사	(현) 대전하기초등학교 교사 (수정 사유:집필진 소속 학교 변경으로 인한 약력 수정)	집필진 약력 수정	단순수정	기타	자체수정	발행사	발행사	2026/09/11	2026-10-15	2027/03/01	발행사 원안대로 승인	
449	교과서	검정	고등학교	2022	(주)창비교육	사회와 문화		이정우	6	2025/03/01	일상 문화와 문화 변동		145	하	5	여성 가족부	성평등가족부	정부조직 개편(2025. 9. 7.)에 따른 명칭 변경 및 정부 중앙행정기관 명칭 수정	단순수정	편집,교열	국가사회적요구사항	기타	한국교과서연구재단	2026/09/10	2026-10-15	2027/03/01	발행사 원안대로 승인	
450	교과서	검정	초등학교	2022	(주)미래엔	실험관찰5-1	1	양일호	24	2026/03/01			77	본문	15	(현) 제주 고산초등학교 교사	(현) 제주시교육지원청 장학사 (수정 사유:집필진 소속 변경으로 인한 약력 수정)	집필진 약력 수정	단순수정	기타	자체수정	발행사	발행사	2026/09/11	2026-10-15	2027/03/01	발행사 원안대로 승인	
451	교과서	검정	초등학교	2022	(주)미래엔	과학3-1	1	양일호	19	2025/03/01			117	본문	14	(현) 수원 영일초등학교 교사	(현) 경기도 서호초등학교 교사 (수정 이유: 집필진 소속 학교 변경으로 인한 약력 수정)	집필진 소속 학교 변경으로 인한 약력 수정	단순수정	기타	자체수정	발행사	발행사	2026/09/11	2026-10-15	2027/03/01	발행사 원안대로 승인	

452	교과서	검정	초등학교	2022	(주)미래엔	실험관찰5-1	1	양일호	24	2026/03/01			77	본문	14	(현) 광주 상도초등학교 교사	(현) 전남광주통합특별시 서광초등학교 교사 (수정 사유:집필진 소속 학교 변경으로 인한 약력 수정)	집필진 약력 수정	단순수정	기타	자체수정	발행사	발행사	2026/09/11	2026-10-15	2027/03/01	발행사 원안대로 승인	
453	교과서	검정	중학교	2022	(주)창비교육	국어2-1		이도영	9	2026/03/01			판권	본문	6	권경숙(광주 산정중학교)	권경숙(전남광주 산정중학교)	통합특별시 신설에 따른 표기 수정	단순수정	편집.교열	자체수정	발행사		2026/09/09	2026-10-15	2027/03/01	발행사 원안대로 승인	
454	교과서	검정	고등학교	2022	(주)창비교육	사회와 문화		이정우	6	2025/03/01	일상 문화와 문화 변동		145	하	4	여성 가족부	성평등가족부	정부조직 개편(2025. 9. 7.)에 따른 명칭 변경 및 정부 중앙행정기관 명칭 수정	단순수정	편집.교열	국가사회적요구사항	기타	한국교과서연구재단	2026/09/10	2026-10-15	2027/03/01	발행사 원안대로 승인	
455	교과서	검정	초등학교	2022	(주)미래엔	과학3-1	1	양일호	19	2025/03/01			117	본문	13	(현) 대전동화초등학교 교사	(현) 대전하기초등학교 교사 (수정 이유: 집필진 소속 학교 변경으로 인한 약력 수정)	집필진 소속 학교 변경으로 인한 약력 수정	단순수정	기타	자체수정	발행사	발행사	2026/09/11	2026-10-15	2027/03/01	발행사 원안대로 승인	
456	교과서	검정	초등학교	2022	(주)미래엔	실험관찰5-1	1	양일호	24	2026/03/01			77	본문	13	(현) 광주 선창초등학교 교사	(현) 광주교육대학교 과학교육과 교수 (수정 사유:집필진 소속 학교 변경으로 인한 약력 수정)	집필진 약력 수정	단순수정	기타	자체수정	발행사	발행사	2026/09/11	2026-10-15	2027/03/01	발행사 원안대로 승인	
457	교과서	검정	고등학교	2022	(주)창비교육	사회와 문화		이정우	6	2025/03/01	일상 문화와 문화 변동		144	하	1	통계청	국가데이터처	정부조직 개편(2025. 9. 7.)에 따른 명칭 변경 및 정부 중앙행정기관 명칭 수정	단순수정	편집.교열	국가사회적요구사항	기타	한국교과서연구재단	2026/09/10	2026-10-15	2027/03/01	발행사 원안대로 승인	
458	교과서	검정	초등학교	2022	(주)미래엔	실험관찰5-1	1	양일호	24	2026/03/01			77	본문	11	(현) 증북 도안초등학교 교사	(현) 증정북도교육청 단양교육지원청 장학사 (수정 사유:집필진 소속 변경으로 인한 약력 수정)	집필진 약력 수정	단순수정	기타	자체수정	발행사	발행사	2026/09/11	2026-10-15	2027/03/01	발행사 원안대로 승인	
459	교과서	검정	초등학교	2022	(주)미래엔	과학3-1	1	양일호	19	2025/03/01			117	본문	12	(현) 제주 고산초등학교 교사	(현) 제주시교육지원청 장학사 (수정 이유: 집필진 소속 학교 변경으로 인한 약력 수정)	집필진 소속 변경으로 인한 약력 수정	단순수정	기타	자체수정	발행사	발행사	2026/09/11	2026-10-15	2027/03/01	발행사 원안대로 승인	
460	교과서	검정	초등학교	2022	(주)미래엔	실험관찰5-1	1	양일호	24	2026/03/01			76	본문	좌의1	83족 손전등 모양 종이 | Shutterstock.com	삭제 (수정 사유: 이미지 대여 업체의 보유 이미지 계약 변경으로 인한 이미지 출처 수정)	이미지 대여 업체의 보유 이미지 계약 변경으로 인한 이미지 출처 수정	단순수정	기타	자체수정	발행사	발행사	2026/09/11	2026-10-15	2027/03/01	발행사 원안대로 승인	
461	교과서	검정	고등학교	2022	(주)창비교육	사회와 문화		이정우	6	2025/03/01	일상 문화와 문화 변동		142	하	12	여성 가족부에서 실시한 「다문화 가족 실태 조사」에 따르면	성평등가족부에서 실시한 「다문화 가족 실태 조사」에 따르면	정부조직 개편(2025. 9. 7.)에 따른 명칭 변경 및 정부 중앙행정기관 명칭 수정	단순수정	편집.교열	국가사회적요구사항	기타	한국교과서연구재단	2026/09/10	2026-10-15	2027/03/01	발행사 원안대로 승인	
462	교과서	검정	초등학교	2022	(주)미래엔	실험관찰5-1	1	양일호	24	2026/03/01			3	본문	축쇄본	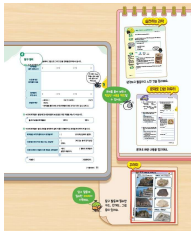	(수정 사유: 실험관찰 본문 내용이 부록 활용의 편리성을 높이기 위해 카드 좌우 위치 변경(초등학교 현장 교사 요청 사항) 때문에 수정되어 해당 축쇄본 교체) 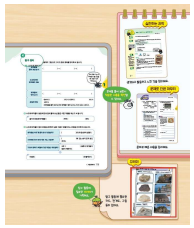	실험관찰 본문 내용이 부록 활용의 편리성을 높이기 위해 카드 좌우 위치 변경(초등학교 현장 교사 요청 사항) 때문에 수정되어 해당 축쇄본 교체	단순수정	기타	자체수정	발행사	발행사	2026/09/11	2026-10-15	2027/03/01	발행사 원안대로 승인	
463	교과서	검정	고등학교	2022	(주)창비교육	사회와 문화		이정우	6	2025/03/01	일상 문화와 문화 변동		140	날개	3	여성 가족부에서 운영하는 누리집으로,	성평등가족부에서 운영하는 누리집으로,	정부조직 개편(2025. 9. 7.)에 따른 명칭 변경 및 정부 중앙행정기관 명칭 수정	단순수정	편집.교열	국가사회적요구사항	기타	한국교과서연구재단	2026/09/10	2026-10-15	2027/03/01	발행사 원안대로 승인	
464	교과서	검정	고등학교	2022	(주)창비교육	사회와 문화		이정우	6	2025/03/01	일상 문화와 문화 변동		139	날개	15	재외 동포청	재외동포청	정부조직 개편(2025. 9. 7.)에 따른 명칭 변경 및 정부 중앙행정기관 명칭 수정	단순수정	편집.교열	국가사회적요구사항	기타	한국교과서연구재단	2026/09/10	2026-10-15	2027/03/01	발행사 원안대로 승인	
465	교과서	검정	고등학교	2022	(주)창비교육	사회와 문화		이정우	6	2025/03/01	일상 문화와 문화 변동		139	날개	9	행정 안전부	행정안전부	정부조직 개편(2025. 9. 7.)에 따른 명칭 변경 및 정부 중앙행정기관 명칭 수정	단순수정	편집.교열	국가사회적요구사항	기타	한국교과서연구재단	2026/09/10	2026-10-15	2027/03/01	발행사 원안대로 승인	
466	교과서	검정	고등학교	2022	(주)창비교육	사회와 문화		이정우	6	2025/03/01	사회 구조와 사회 변동		99	하	1	통계청	국가데이터처	정부조직 개편(2025. 9. 7.)에 따른 명칭 변경 및 정부 중앙행정기관 명칭 수정	단순수정	편집.교열	국가사회적요구사항	기타	한국교과서연구재단	2026/09/10	2026-10-15	2027/03/01	발행사 원안대로 승인	
467	지도서	검정	초등학교	2022	(주)아이스크림미디어	미술5~6지도서		손지현	8	2026/03/01	미적 체험		370	본문	24	전남도립미술관	전남미술관	미술관 명칭 변경 반영	내용수정	용어	자체수정	발행사		2026/09/09	2026-10-15	2027/03/01	발행사 원안대로 승인	
468	지도서	검정	초등학교	2022	(주)아이스크림미디어	미술5~6지도서		손지현	8	2026/03/01	미적 체험		370	본문	24	전남도립미술관	전남미술관	미술관 명칭 변경 반영	내용수정	용어	자체수정	발행사		2026/09/09	2026-10-15	2027/03/01	발행사 원안대로 승인	
469	지도서	검정	초등학교	2022	(주)아이스크림미디어	미술5~6지도서		손지현	8	2026/03/01	미적 체험		322	본문				6학년 교과서 55쪽 수정으로 인한 축쇄본 교체	단순수정	편집.교열	자체수정	발행사		2026/09/09	2026-10-15	2027/03/01	발행사 원안대로 승인	
470	지도서	검정	초등학교	2022	(주)아이스크림미디어	미술5~6지도서		손지현	8	2026/03/01	미적 체험		319	본문				6학년 교과서 55쪽 수정으로 인한 축쇄본 교체	단순수정	편집.교열	자체수정	발행사		2026/09/09	2026-10-15	2027/03/01	발행사 원안대로 승인	
471	지도서	검정	초등학교	2022	(주)아이스크림미디어	미술5~6지도서		손지현	8	2026/03/01	미적 체험		273	본문	8	호크니(Hockney, David/영국/1937~)	호크니(Hockney, David/영국/1937~2026)	작가 사망으로 인한 생몰 년도 수정	내용수정	기타	자체수정	발행사		2026/09/09	2026-10-15	2027/03/01	발행사 원안대로 승인	

472	지도서	검정	초등학교	2022	(주)아이스크림미디어	미술5~6지도서		손지현	8	2026/03/01	미적 체험		270	본문				6학년 교과서 32쪽 수정으로 인한 축해본 교체	단순수정	편집.교열	자체수정	발행사		2026/09/09	2026-10-15	2027/03/01	발행사 원안대로 승인	
473	지도서	검정	초등학교	2022	(주)아이스크림미디어	미술5~6지도서		손지현	8	2026/03/01	미적 체험		267	본문				6학년 교과서 32쪽 수정으로 인한 축해본 교체	단순수정	편집.교열	자체수정	발행사		2026/09/09	2026-10-15	2027/03/01	발행사 원안대로 승인	
474	지도서	검정	초등학교	2022	(주)아이스크림미디어	미술5~6지도서		손지현	8	2026/03/01	미적 체험		108	본문	2	호크니(Hockney, David/영국/1937~)	호크니(Hockney, David/영국/1937~2026)	작가 사망으로 인한 생몰 년도 수정	내용수정	기타	자체수정	발행사		2026/09/09	2026-10-15	2027/03/01	발행사 원안대로 승인	
475	지도서	검정	초등학교	2022	(주)아이스크림미디어	미술5~6지도서		손지현	8	2026/03/01	미적 체험		106	본문				5학년 교과서 37쪽 수정으로 인한 축해본 교체	단순수정	편집.교열	자체수정	발행사		2026/09/09	2026-10-15	2027/03/01	발행사 원안대로 승인	
476	지도서	검정	초등학교	2022	(주)아이스크림미디어	미술5~6지도서		손지현	8	2026/03/01	미적 체험		103	본문				5학년 교과서 37쪽 수정으로 인한 축해본 교체	단순수정	편집.교열	자체수정	발행사		2026/09/09	2026-10-15	2027/03/01	발행사 원안대로 승인	
477	지도서	검정	초등학교	2022	(주)아이스크림미디어	미술5~6지도서		손지현	8	2026/03/01	미적 체험		73	본문	7	세피로(Shapiro, Joel/미국/1941~)	세피로(Shapiro, Joel/미국/1941~2025)	작가 사망으로 인한 생몰 년도 수정	내용수정	기타	자체수정	발행사		2026/09/09	2026-10-15	2027/03/01	발행사 원안대로 승인	
478	지도서	검정	초등학교	2022	(주)아이스크림미디어	미술5~6지도서		손지현	8	2026/03/01	미적 체험		70	본문				5학년 교과서 23쪽 수정으로 인한 축해본 교체	단순수정	편집.교열	자체수정	발행사		2026/09/09	2026-10-15	2027/03/01	발행사 원안대로 승인	

479	지도서	검정	초등학교	2022	(주)아이스크림미디어	미술5~6지도서		손지현	8	2026/03/01	미적 체험		65	본문				5학년 교과서 23쪽 수정으로 인한 축쇄본 교체	단순수정	편집.교열	자재수정	발행사		2026/09/09	2026-10-15	2027/03/01	발행사 원안대로 승인	
480	교과서	검정	초등학교	2022	(주)미래엔	과학3-1	1	양일호	19	2025/03/01			117	본문	11	(현) 광주 선창초등학교 교사	(현) 광주교육대학교 과학교육과 교수 (수정 이유: 집필진 소속 학교 변경으로 인한 약력 수정)	집필진 소속 학교 변경으로 인한 약력 수정	단순수정	기타	자재수정	발행사	발행사	2026/09/11	2026-10-15	2027/03/01	발행사 원안대로 승인	
481	교과서	검정	초등학교	2022	(주)미래엔	과학5-1	1	양일호	24	2026/03/01			113	본문	22	(현) 경기도 운유초등학교 교감	(현) 경기도 고촌초등학교 교감 (수정 사유:집필진 소속 학교 변경으로 인한 약력 수정)	집필진 약력 수정	단순수정	기타	자재수정	발행사	발행사	2026/09/11	2026-10-15	2027/03/01	발행사 원안대로 승인	
482	교과서	검정	초등학교	2022	(주)미래엔	과학5-1	1	양일호	24	2026/03/01			113	본문	19	(현) 전남 다시초등학교 교사	(현) 전남광주통합특별시 다시초등학교 교사 (수정 사유:집필진 소속 학교 행정 구역 변경으로 인한 약력 수정)	집필진 약력 수정	단순수정	기타	자재수정	발행사	발행사	2026/09/11	2026-10-15	2027/03/01	발행사 원안대로 승인	
483	교과서	검정	초등학교	2022	(주)미래엔	과학3-1	1	양일호	19	2025/03/01			117	본문	10	(현) 한국교육개발원 2급연구사업운영원	(현) 한국교원대학교 초등교육과 강사 (수정 이유: 집필진 소속 변경으로 인한 약력 수정)	집필진 소속 변경으로 인한 약력 수정	단순수정	기타	자재수정	발행사	발행사	2026/09/11	2026-10-15	2027/03/01	발행사 원안대로 승인	
484	교과서	검정	초등학교	2022	(주)미래엔	과학5-1	1	양일호	24	2026/03/01			113	본문	18	(현) 대전동화초등학교 교사	(현) 대전하기초등학교 교사 (수정 사유:집필진 소속 학교 변경으로 인한 약력 수정)	집필진 약력 수정	단순수정	기타	자재수정	발행사	발행사	2026/09/11	2026-10-15	2027/03/01	발행사 원안대로 승인	
485	교과서	검정	초등학교	2022	(주)미래엔	과학5-1	1	양일호	24	2026/03/01			113	본문	15	(현) 제주 고산초등학교 교사	(현) 제주시교육지원청 장학사 (수정 사유:집필진 소속 변경으로 인한 약력 수정)	집필진 약력 수정	단순수정	기타	자재수정	발행사	발행사	2026/09/11	2026-10-15	2027/03/01	발행사 원안대로 승인	
486	교과서	검정	초등학교	2022	(주)미래엔	과학5-1	1	양일호	24	2026/03/01			113	본문	14	(현) 광주 상도초등학교 교사	(현) 전남광주통합특별시 서광초등학교 교사 (수정 사유:집필진 소속 학교 변경으로 인한 약력 수정)	집필진 약력 수정	단순수정	기타	자재수정	발행사	발행사	2026/09/11	2026-10-15	2027/03/01	발행사 원안대로 승인	
487	교과서	검정	초등학교	2022	(주)미래엔	과학5-1	1	양일호	24	2026/03/01			113	본문	13	(현) 광주 선창초등학교 교사	(현) 광주교육대학교 과학교육과 교수 (수정 사유:집필진 소속 학교 변경으로 인한 약력 수정)	집필진 약력 수정	단순수정	기타	자재수정	발행사	발행사	2026/09/11	2026-10-15	2027/03/01	발행사 원안대로 승인	
488	교과서	검정	초등학교	2022	(주)미래엔	과학5-1	1	양일호	24	2026/03/01			113	본문	11	(현) 중북 도안초등학교 교사	(현) 충청북도교육청 단양교육지원청 장학사 (수정 사유:집필진 소속 변경으로 인한 약력 수정)	집필진 약력 수정	단순수정	기타	자재수정	발행사	발행사	2026/09/11	2026-10-15	2027/03/01	발행사 원안대로 승인	
489	교과서	검정	초등학교	2022	(주)미래엔	과학5-1	1	양일호	24	2026/03/01			3	본문	축쇄본	전라남도 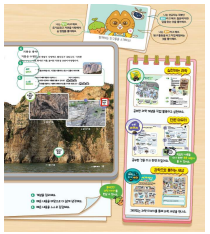	전남광주통합특별시 (수정 사유:행정구역 명칭 변경에 따라 축쇄본 수정) 	행정 구역 변경으로 수정	단순수정	기타	자재수정	발행사	발행사	2026/09/11	2026-10-15	2027/03/01	발행사 원안대로 승인	
490	교과서	검정	중학교	2022	(주)창비교육	국어2-1		이도영	9	2026/03/01	문학		201	본문	10	"우리 선조들에게 밀적부터 열보다 열 배도 넘는 사람을 ○○ 받아 왔다."	"아홉이라는 수는 우리 선조들에게 밀적부터 열보다 열 배도 넘는 사람을 ○○ 받아 왔다."	여휘 또들이의 예시 문장에 주어가 빠져 있었음. 문장의 주어를 추가하여 비문을 수정함.	단순수정	편집.교열	자재수정	발행사		2026/09/09	2026-10-15	2027/03/01	발행사 원안대로 승인	
491	교과서	검정	중학교	2022	(주)창비교육	국어2-1		이도영	9	2026/03/01			표1, 책등, 1쪽(속표지)	본문		창비교육	표1, 1쪽(속표지) 책등 창비교육 창비교육	○ 교체	단순수정	기타	자재수정	발행사		2026/09/09	2026-10-15	2027/03/01	발행사 원안대로 승인	
492	교과서	검정	고등학교	2022	(주)미래엔	세계시민과 지리		조성호	5	2025/03/01	지속가능한 세계, 세계의 환경 문제와 평화		139	자료	3	수력, 풍력, 태양광(열), 바이오, 지열 발전량 단위 GW	수력, 풍력, 태양광(열), 바이오, 지열 발전량 단위 GWh	발전량 단위 표기 미흡	단순수정	편집.교열	자재수정	발행사		2026/09/09	2026-10-15	2027/03/01	발행사 원안대로 승인	
493	교과서	검정	고등학교	2022	(주)미래엔	세계시민과 지리		조성호	5	2025/03/01	네트워크 세계, 세계의 환경 문제와 평화		115	자료	6	곡물 생산액 상위 5개 기업 (십억 달러) (2022년) 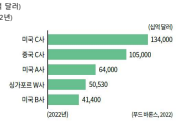	곡물 매출액 상위 5개 기업 (백만 달러) (2020년) 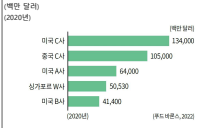	매출액 단위 표기 미흡	단순수정	편집.교열	자재수정	발행사		2026/09/09	2026-10-15	2027/03/01	발행사 원안대로 승인	
494	교과서	검정	중학교	2022	(주)창비교육	국어1-2		이도영	9	2025/03/01			표3	본문		김미성 (현) 울산 외솔중학교 교사 채호경 (현) 양산 삼성중학교 교사 순천대학교 국어교육과 졸업 조남은 (현) 부산 경성여자중학교 교사	김미성 (현) 울산 화암중학교 교사 채호경 (현) 양산 삼성중학교 교사 순천대학교 국어교육과 졸업 부산대학교 대학원 교육학과 석사 조남은 (현) 부산 문현여자중학교 교사	저자 소속 학교 및 약력 수정	단순수정	판권	자재수정	발행사		2026/09/09	2026-10-15	2027/03/01	발행사 원안대로 승인	
495	교과서	검정	중학교	2022	(주)창비교육	국어1-2		이도영	9	2025/03/01			판권	본문	26	2026. 3. 1. 2쇄 발행	2027. 3. 1. 3쇄 발행	판권일 및 판쇄 수정	단순수정	판권	자재수정	발행사		2026/09/09	2026-10-15	2027/03/01	발행사 원안대로 승인	
496	교과서	검정	중학교	2022	(주)창비교육	국어1-2		이도영	9	2025/03/01	매체		193	본문	7	방송 통신 심의 위원회	방송 미디어 통신 심의 위원회	위원회의 명칭 변경에 따라 최신의 명칭으로 수정함.	단순수정	편집.교열	자재수정	발행사		2026/09/09	2026-10-15	2027/03/01	발행사 원안대로 승인	
497	교과서	검정	중학교	2022	(주)창비교육	국어1-2		이도영	9	2025/03/01	쓰기		179	본문	4	농촌 진흥정의	농촌진흥청의	정부 중앙행정기관 명칭을 정부조직법에 따라 붙여쓰기로 띄어쓰기를 수정함.	단순수정	편집.교열	자재수정	발행사		2026/09/09	2026-10-15	2027/03/01	발행사 원안대로 승인	
498	교과서	검정	중학교	2022	(주)창비교육	국어1-2		이도영	9	2025/03/01	쓰기		174	본문	28	농촌 진흥정의	농촌진흥청의	정부 중앙행정기관 명칭을 정부조직법에 따라 붙여쓰기로 띄어쓰기를 수정함.	단순수정	편집.교열	자재수정	발행사		2026/09/09	2026-10-15	2027/03/01	발행사 원안대로 승인	
499	교과서	검정	중학교	2022	(주)창비교육	국어1-2		이도영	9	2025/03/01	쓰기		174	본문	22	농촌 진흥정	농촌진흥청	정부 중앙행정기관 명칭을 정부조직법에 따라 붙여쓰기로 띄어쓰기를 수정함.	단순수정	편집.교열	자재수정	발행사		2026/09/09	2026-10-15	2027/03/01	발행사 원안대로 승인	

500	교과서	검정	중학교	2022	(주)창비교육	국어1-2		이도영	9	2025/03/01	쓰기		174	본문	18	농촌 진흥정	농촌진흥청	정부 중앙행정기관 명칭을 정부조직법에 따라 붙여쓰기로 띄어쓰기를 수정함.	단순수정	편집.교열	자체수정	발행사		2026/09/09	2026-10-15	2027/03/01	발행사 원안대로 승인	
501	지도서	검정	초등학교	2022	(주)아이스크림미디어	미술3~4지도서		손지현	7	2025/03/01	미술과의 지도		382	본문	52	전남도립미술관	전남미술관	미술관 명칭 변경 반영	내용수정	용어	자체수정	발행사		2026/09/09	2026-10-15	2027/03/01	발행사 원안대로 승인	
502	지도서	검정	초등학교	2022	(주)아이스크림미디어	미술3~4지도서		손지현	7	2025/03/01	미술과의 지도		382	본문	52	전남도립미술관	전남미술관	미술관 명칭 변경 반영	내용수정	용어	자체수정	발행사		2026/09/09	2026-10-15	2027/03/01	발행사 원안대로 승인	
503	교과서	검정	중학교	2022	(주)창비교육	국어1-2		이도영	9	2025/03/01	쓰기		173	본문	5	농촌 진흥정이	농촌진흥청이	정부 중앙행정기관 명칭을 정부조직법에 따라 붙여쓰기로 띄어쓰기를 수정함.	단순수정	편집.교열	자체수정	발행사		2026/09/09	2026-10-15	2027/03/01	발행사 원안대로 승인	
504	지도서	검정	초등학교	2022	(주)아이스크림미디어	미술3~4지도서		손지현	7	2025/03/01	미술과의 지도		381	본문	17	어윗(미국)	어윗(프랑스 → 미국)	작가 국적 표기 오류 수정	단순수정	편집.교열	자체수정	발행사		2026/09/09	2026-10-15	2027/03/01	발행사 원안대로 승인	
505	지도서	검정	초등학교	2022	(주)아이스크림미디어	미술3~4지도서		손지현	7	2025/03/01	미술과의 지도		379	본문	10	전남도립미술관 	전남미술관 	미술관 명칭 변경 반영	내용수정	용어	자체수정	발행사		2026/09/09	2026-10-15	2027/03/01	발행사 원안대로 승인	
506	지도서	검정	초등학교	2022	(주)아이스크림미디어	미술3~4지도서		손지현	7	2025/03/01	미술과의 지도		379	본문	7	전남도립미술관 	전남미술관 	미술관 명칭 변경 반영	내용수정	용어	자체수정	발행사		2026/09/09	2026-10-15	2027/03/01	발행사 원안대로 승인	
507	교과서	검정	중학교	2022	(주)창비교육	국어1-2		이도영	9	2025/03/01			표1, 책등, 1쪽(속표지)	본문			표1, 1쪽(속표지) 책등 	CI 교체	단순수정	기타	자체수정	발행사		2026/09/09	2026-10-15	2027/03/01	발행사 원안대로 승인	
508	지도서	검정	초등학교	2022	(주)아이스크림미디어	미술3~4지도서		손지현	7	2025/03/01	미술과의 지도		306	본문	16	어윗(Erwitt, Elliott/프랑스 → 미국/1928~)	어윗(Erwitt, Elliott/프랑스 → 미국/1928~2023)	작가 사망으로 인한 생몰 년도 수정	내용수정	기타	자체수정	발행사		2026/09/09	2026-10-15	2027/03/01	발행사 원안대로 승인	
509	교과서	검정	중학교	2022	(주)창비교육	국어1-1		이도영	9	2025/03/01			표3	본문		김미성 (현) 울산 외솔중학교 교사 제호경 (현) 양산 삼성중학교 교사 순천대학교 국어교육과 졸업 조남은 (현) 부산 경남여자중학교 교사	김미성 (현) 울산 화암중학교 교사 제호경 (현) 양산 삼성중학교 교사 순천대학교 국어교육과 졸업 부산대학교 대학원 교육학과 석사 조남은 (현) 부산 문현여자중학교 교사	저자 소속 학교 및 약력 수정	단순수정	판권	자체수정	발행사		2026/09/09	2026-10-15	2027/03/01	발행사 원안대로 승인	
510	지도서	검정	초등학교	2022	(주)아이스크림미디어	미술3~4지도서		손지현	7	2025/03/01	미술과의 지도		304	본문				4학년 교과서 49쪽 작가 생몰 년도 수정으로 인한 축쇄본 교체	단순수정	편집.교열	자체수정	발행사		2026/09/09	2026-10-15	2027/03/01	발행사 원안대로 승인	
511	교과서	검정	초등학교	2022	(주)미래엔	과학3-1	1	양일호	19	2025/03/01			117	본문	8	(현) 세종특별자치시교육청 장학사	(현) 세종특별자치시교육청교육원 교육연구사 (수정 이유: 집필진 소속 변경으로 인한 약력 수정)	집필진 소속 변경으로 인한 약력 수정	단순수정	기타	자체수정	발행사	발행사	2026/09/11	2026-10-15	2027/03/01	발행사 원안대로 승인	

512	지도서	검정	초등학교	2022	(주)아이스크림미디어	미술3~4지도서		손지현	7	2025/03/01	미술과의 지도		301	본문				4학년 교과서 49쪽 작가 생몰 년도 수정으로 인한 축소본 교체	단순수정	편집.교열	자체수정	발행사		2026/09/09	2026-10-15	2027/03/01	발행사 원안대로 승인	
513	지도서	검정	초등학교	2022	(주)아이스크림미디어	미술3~4지도서		손지현	7	2025/03/01	미술과의 지도		60	본문	14	호크니(Hockney, David/영국/1937~)	호크니(Hockney, David/영국/1937~2026)	작가 사망으로 인한 생몰 년도 수정	내용수정	기타	자체수정	발행사		2026/09/09	2026-10-15	2027/03/01	발행사 원안대로 승인	
514	교과서	검정	중학교	2022	(주)창비교육	국어1-1		이도영	9	2025/03/01			판권	본문	26	2026. 3. 1. 2쇄 발행	2027. 3. 1. 3쇄 발행	판권일 및 판태 수정	단순수정	판권	자체수정	발행사		2026/09/09	2026-10-15	2027/03/01	발행사 원안대로 승인	
515	지도서	검정	초등학교	2022	(주)아이스크림미디어	미술3~4지도서		손지현	7	2025/03/01	미술과의 지도		59	본문				3학년 교과서 19쪽 작가 생몰 연도 수정으로 인한 축쇄본 교체	단순수정	편집.교열	자체수정	발행사		2026/09/09	2026-10-15	2027/03/01	발행사 원안대로 승인	
516	교과서	검정	중학교	2022	(주)창비교육	국어1-1		이도영	9	2025/03/01	문법		159	본문	18	참며나는 예스러운 표현을 사용하여	본문 18행의 '예스러운'에 여휘 풀이 표시를 추가해 '예스러운'으로 수정하고, 159쪽 하1행에 '예스럽다'의 뜻풀이를 다음과 같이 추가함. * 예스럽다 옛것과 같은 맛이나 멋이 있다.	학생들이 낯설어할 수 있는 어휘의 뜻풀이를 추가함.	내용수정	기타	의견제안	교과서모니터링단(교사)		2026/09/09	2026-10-15	2027/03/01	발행사 원안대로 승인	
517	지도서	검정	초등학교	2022	(주)아이스크림미디어	미술3~4지도서		손지현	7	2025/03/01	미술과의 지도		53	본문				3학년 교과서 19쪽 작가 생몰 연도 수정으로 인한 축쇄본 교체	단순수정	편집.교열	자체수정	발행사		2026/09/09	2026-10-15	2027/03/01	발행사 원안대로 승인	
518	지도서	검정	초등학교	2022	(주)아이스크림미디어	미술3~4지도서		손지현	7	2025/03/01	미술과의 지도		34	본문		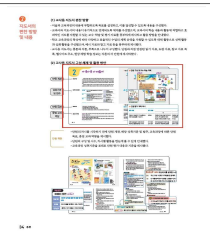	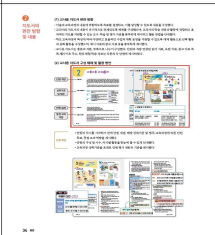	3학년 교과서 19쪽 작가 생몰 연도 수정으로 인한 축쇄본 교체	단순수정	편집.교열	자체수정	발행사		2026/09/09	2026-10-15	2027/03/01	발행사 원안대로 승인	
519	교과서	검정	중학교	2022	(주)창비교육	국어1-1		이도영	9	2025/03/01	듣기·말하기		142	본문	6	존중하며 말하기의 실천 방안	존중하며 대화하기의 실천 방안	서로를 존중하는 대화를 하기 위해 어떤 태도를 지녀야 할지 탐구해 보는 학습 활동의 의도에 맞게, 해당 부분의 표현을 듣기, 말하기를 모두 아우를 수 있는 표현으로 수정함.	내용수정	기타	의견제안	교과서모니터링단(교사)		2026/09/09	2026-10-15	2027/03/01	발행사 원안대로 승인	

520	지도서	검정	초등학교	2022	(주)아이스크림미디어	미술3~4지도서		손지현	7	2025/03/01	미술과의 지도		3	본문	10	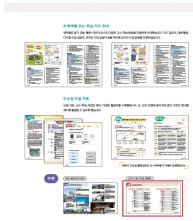	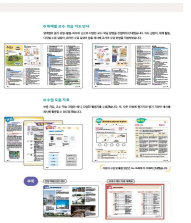	지도서 381쪽 작가 국적 오류 수정으로 인한 즉해본 교체	단순수정	편집.교열	자체수정	발행사		2026/09/09	2026-10-15	2027/03/01	발행사 원안대로 승인	
521	교과서	검정	중학교	2022	(주)창비교육	국어1-1		이도영	9	2025/03/01	듣기·말하기		134	자료		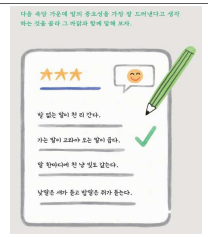	학습 활동 하위의 심화에서 현행 내용의 연두색 V 표시를 삭제하고, 학생들이 직접 답을 표시할 수 있게 각 속담 앞에 선택 표시를 할 수 있는 네모 칸을 추가하여 수정함.	학습 활동의 지시 내용에 어울리게 삽화를 수정함.	단순수정	기타	의견제안	교과서모니터링단(교사)		2026/09/09	2026-10-15	2027/03/01	발행사 원안대로 승인	
522	교과서	검정	초등학교	2022	(주)아이스크림미디어	미술6		손지현	8	2026/03/01	미적 체험		55	본문	3	개리(Gehry, Frank. O./캐나다 → 미국/1929~)	개리(Gehry, Frank. O./캐나다 → 미국/1929~2025)	작가 사망으로 인한 생몰 년도 수정	내용수정	기타	자체수정	발행사		2026/09/09	2026-10-15	2027/03/01	발행사 원안대로 승인	
523	교과서	검정	초등학교	2022	(주)아이스크림미디어	미술6		손지현	8	2026/03/01	감상		32	본문	3	호크니(Hockney, David/영국/1937~)	호크니(Hockney, David/영국/1937~2026)	작가 사망으로 인한 생몰 년도 수정	내용수정	기타	자체수정	발행사		2026/09/09	2026-10-15	2027/03/01	발행사 원안대로 승인	
524	지도서	검정	초등학교	2022	(주)지학사	미술5~6지도서		송미영	6	2026/03/01	미적 체험		55	하	4	구사마 야요이(草間彌生/일본/1929~)	구사마 야요이(草間彌生/일본/1929~2026)	생몰년도 변경	내용수정	설명	자체수정	발행사		2026/09/10	2026-10-15	2027/03/01	발행사 원안대로 승인	
525	교과서	검정	초등학교	2022	(주)아이스크림미디어	미술5		손지현	8	2026/03/01	감상		37	본문	2	호크니(Hockney, David/영국/1937~)	호크니(Hockney, David/영국/1937~2026)	작가 사망으로 인한 생몰 년도 수정	내용수정	기타	자체수정	발행사		2026/09/09	2026-10-15	2027/03/01	발행사 원안대로 승인	
526	지도서	검정	초등학교	2022	(주)지학사	미술5~6지도서		송미영	6	2026/03/01	미적 체험		52	하	12	구사마 야요이(草間彌生/일본/1929~)	구사마 야요이(草間彌生/일본/1929~2026)	생몰년도 변경	내용수정	설명	자체수정	발행사		2026/09/10	2026-10-15	2027/03/01	발행사 원안대로 승인	
527	지도서	검정	초등학교	2022	(주)지학사	미술5~6지도서		송미영	6	2026/03/01	미적 체험		48	본문	우상	구사마 야요이(草間彌生/일본/1929~) 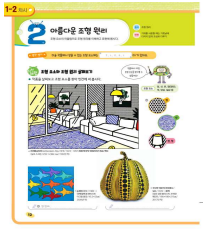	구사마 야요이(草間彌生/일본/1929~2026) 	교과서 수정에 따른 연계 수정 (생몰년도 변경)	내용수정	설명	자체수정	발행사		2026/09/10	2026-10-15	2027/03/01	발행사 원안대로 승인	
528	교과서	검정	초등학교	2022	(주)아이스크림미디어	미술5		손지현	8	2026/03/01	감상		23	본문	1	셔피로(Shapiro, Joel/미국/1941~)	셔피로(Shapiro, Joel/미국/1941~2025)	작가 사망으로 인한 생몰 년도 수정	내용수정	기타	자체수정	발행사		2026/09/09	2026-10-15	2027/03/01	발행사 원안대로 승인	
529	교과서	검정	중학교	2022	(주)창비교육	국어1-1		이도영	9	2025/03/01	문학		133	본문	16	"그녀는 ○○ 아닌 밀에 수선을 맡겼다."	"그 사람은 ○○ 아닌 밀에 수선을 맡겼다."	성 고정관념을 강화할 수 있는 표현을 수정함.	단순수정	편집.교열	의견제안	교과서모니터링단(양성·평등 인권 전문가)		2026/09/09	2026-10-15	2027/03/01	발행사 원안대로 승인	
530	교과서	검정	중학교	2022	(주)창비교육	국어1-1		이도영	9	2025/03/01	쓰기		78	자료	(바)		갈무리 사진 속 자막(출처 표기) 서체의 크기, 색 등을 조정해 선명하게 보이게 수정함.	갈무리 사진 속 자막(출처 표기)이 잘 보이게 수정함.	단순수정	색보정	의견제안	교과서모니터링단(교사)		2026/09/09	2026-10-15	2027/03/01	발행사 원안대로 승인	
531	지도서	검정	초등학교	2022	(주)지학사	미술3~4지도서		송미영	6	2025/03/01	지도의 실제		46	본문	14	구사마 야요이(草間彌生/일본/1929~)	구사마 야요이(草間彌生/일본/1929~2026)	생몰년도 변경	내용수정	설명	자체수정	발행사		2026/09/10	2026-10-15	2027/03/01	발행사 원안대로 승인	
532	교과서	검정	초등학교	2022	(주)아이스크림미디어	미술4		손지현	7	2025/03/01	표현		49	본문	4	어윗(Erwitt, Elliott/프랑스 → 미국/1928~)	어윗(Erwitt, Elliott/프랑스 → 미국/1928~2023)	작가 사망으로 인한 생몰 년도 수정	내용수정	기타	자체수정	발행사		2026/09/09	2026-10-15	2027/03/01	발행사 원안대로 승인	
533	지도서	검정	초등학교	2022	(주)지학사	미술3~4지도서		송미영	6	2025/03/01	지도의 실제		43	본문	좌상	구사마 야요이(草間彌生/일본/1929~) 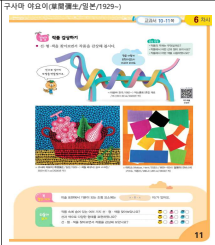	구사마 야요이(草間彌生/일본/1929~2026) 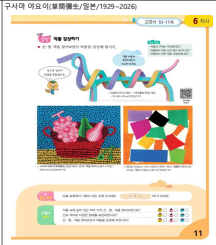	교과서 수정에 따른 연계 수정(생몰년도 변경)	내용수정	설명	자체수정	발행사		2026/09/10	2026-10-15	2027/03/01	발행사 원안대로 승인	
534	교과서	검정	중학교	2022	(주)창비교육	국어1-1		이도영	9	2025/03/01	쓰기		76	본문	21	각종 안 질환의 발생률이 높아질 수 있다.	각종 안질환의 발생률이 높아질 수 있다.	의어쓰기 수정	단순수정	편집.교열	자체수정	발행사		2026/09/09	2026-10-15	2027/03/01	발행사 원안대로 승인	
535	교과서	검정	초등학교	2022	(주)지학사	미술5		송미영	6	2026/03/01	미적 체험		12	본문	우하	구사마 야요이(草間彌生/일본/1929~)	구사마 야요이(草間彌生/일본/1929~2026)	생몰년도 변경	내용수정	설명	자체수정	발행사		2026/09/10	2026-10-15	2027/03/01	발행사 원안대로 승인	

536	교과서	검정	중학교	2022	(주)창비교육	국어1-1		이도영	9	2025/03/01	쓰기		72	본문	5~6	전달하는 글을 쓸 수 있다.	전달하는 글을 쓸 수 있다.	소단원 학습 목표 명칭이를 수정해 가독성을 높임.	단순수정	편집.교열	의견제안	교과서모니터링단(교사)		2026/09/09	2026-10-15	2027/03/01	발행사 원안대로 승인	
537	교과서	검정	중학교	2022	(주)창비교육	국어1-1		이도영	9	2025/03/01	읽기		69	자료		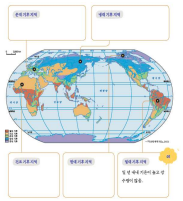	각 기후 지역을 나타낸 노란색 선의 색깔 및 굵기를 뚜렷하게 조정해 잘 보이게 수정함.	지도 위에 표시한 노란색 선을 눈에 잘 띄게 수정함.	단순수정	색보정	의견제안	교과서모니터링단(교사)		2026/09/09	2026-10-15	2027/03/01	발행사 원안대로 승인	
538	교과서	검정	초등학교	2022	(주)지학사	미술3		송미영	6	2025/03/01			78(뒷면)	본문	중	구사마 야요이(草間彌生/일본/1929~)	구사마 야요이(草間彌生/일본/1929~2026)	생몰년도 변경	내용수정	설명	자재수정	발행사		2026/09/10	2026-10-15	2027/03/01	발행사 원안대로 승인	
539	교과서	검정	초등학교	2022	(주)지학사	미술3		송미영	6	2025/03/01	미적 체험		11	본문	좌하	구사마 야요이(草間彌生/일본/1929~)	구사마 야요이(草間彌生/일본/1929~2026)	생몰년도 변경	내용수정	설명	자재수정	발행사		2026/09/10	2026-10-15	2027/03/01	발행사 원안대로 승인	
540	교과서	검정	고등학교	2022	동아출판(주)	공통국어2		최두호	7	2025/03/01	문학		56	본문	4	태극기 그림 	배경과의 구분을 위해 태극기에 외곽선 추가 	이미지 변경	단순수정	기타	자재수정	발행사		2026/09/10	2026-10-15	2027/03/01	발행사 원안대로 승인	
541	교과서	검정	초등학교	2022	(주)아이스크림미디어	미술3		손지현	7	2025/03/01	표현		19	본문	4	호크니(Hockney, David/영국/1937~)	호크니(Hockney, David/영국/1937~2026)	작가 사망으로 인한 생몰 년도수정	내용수정	기타	자재수정	발행사		2026/09/09	2026-10-15	2027/03/01	발행사 원안대로 승인	
542	교과서	검정	초등학교	2022	(주)천재교과서	사회5-1		박기범	16	2026/03/01			162	본문	우32	오소영(광주일곡초등학교)	오소영(전남광주일곡초등학교)	행정구역명 변경에 따른 수정	단순수정	판권	국가사회적요구사항	중앙행정기관	교육부	2026/09/10	2026-10-15	2027/03/01	발행사 원안대로 승인	
543	교과서	검정	고등학교	2022	동아출판(주)	공통국어2		최두호	7	2025/03/01			2	본문	4	통합 수행 활동 이미지 	56쪽 태극기 삽화 수정에 의한 이미지 교체 	이미지 변경	단순수정	기타	자재수정	발행사		2026/09/10	2026-10-15	2027/03/01	발행사 원안대로 승인	
544	교과서	검정	초등학교	2022	(주)천재교과서	사회5-1		박기범	16	2026/03/01	법과 인권의 보장		93	본문	하7	정보 통신 기술 산업을 비롯한 첨단 기술 산업의 다양한 산업체가 ~	정보통신기술 산업을 비롯한 첨단 기술 산업의 다양한 산업체가 ~	의어쓰기 수정	단순수정	편집.교열	자재수정	발행사		2026/09/10	2026-10-15	2027/03/01	발행사 원안대로 승인	
545	교과서	검정	중학교	2022	(주)창비교육	국어1-1		이도영	9	2025/03/01	읽기		65	본문	2	동생이 그런 경우를 줄이게 설득하는 데 이 글을 활용하려고 해.	동생이 그런 행동을 하지 않게 설득하는 데 이 글을 활용하려고 해.	어색한 표현을 수정함.	단순수정	편집.교열	의견제안	교과서모니터링단(교사)		2026/09/09	2026-10-15	2027/03/01	발행사 원안대로 승인	
546	교과서	검정	초등학교	2022	(주)천재교과서	사회5-1		박기범	16	2026/03/01	우리나라 국토 여행		48	자료			최신 정보를 반영한 누리집 사진으로 교체함. 	최신 정보 반영	단순수정	기타	자재수정	발행사		2026/09/10	2026-10-15	2027/03/01	발행사 원안대로 승인	
547	교과서	검정	중학교	2022	(주)창비교육	국어1-1		이도영	9	2025/03/01	읽기		58	본문			해당 그림을 삭제함.	글의 내용과 맞지 않는 삽화 요소를 삭제함.	단순수정	기타	의견제안	교과서모니터링단(교사)		2026/09/09	2026-10-15	2027/03/01	발행사 원안대로 승인	
548	교과서	검정	고등학교	2022	(주)미래엔	영어 독해와 작문		김대진	5	2025/03/01	독해		182	하	12	2쇄 발행 2026. 3. 1.	3쇄 발행 2027. 3. 1. (판쇄 수정)	판쇄 수정	단순수정	판권	자재수정	발행사		2026/09/09	2026-10-15	2027/03/01	발행사 원안대로 승인	
549	교과서	검정	고등학교	2022	(주)미래엔	영어 독해와 작문		김대진	5	2025/03/01	독해		182	본문	5	(현) 부경여자고등학교 교사 (전지숙 저자 재직 학교 변동)	(현) 부경여자고등학교 교사 (전지숙 저자 재직 학교 변동)	저자 재직 학교 변동	단순수정	판권	자재수정	발행사		2026/09/09	2026-10-15	2027/03/01	발행사 원안대로 승인	
550	교과서	검정	고등학교	2022	(주)미래엔	영어 독해와 작문		김대진	5	2025/03/01	독해		182	본문	2	(현) 서울과학기술대학교 영어영문학과 교수	서울과학기술대학교 영어영문학과 영예교수 (김대진 저자 경력 변동)	저자 경력 변동	단순수정	판권	자재수정	발행사		2026/09/09	2026-10-15	2027/03/01	발행사 원안대로 승인	
551	교과서	검정	고등학교	2022	(주)미래엔	영어 독해와 작문		김대진	5	2025/03/01	독해		179	하	9	put to death	put ~ to death (111쪽의 수정 사항 반영하여 타동사구 원형으로 수정)	(111쪽의 수정 사항 반영하여 타동사구 원형으로 수정	내용수정	용어	자재수정	발행사		2026/09/09	2026-10-15	2027/03/01	발행사 원안대로 승인	
552	교과서	검정	고등학교	2022	(주)미래엔	영어 독해와 작문		김대진	5	2025/03/01	독해		179	본문	8	board	board ~ up (112쪽의 수정 사항 반영하여 타동사구 원형으로 수정)	112쪽의 수정 사항 반영하여 타동사구 원형으로 수정	내용수정	용어	자재수정	발행사		2026/09/09	2026-10-15	2027/03/01	발행사 원안대로 승인	
553	교과서	검정	중학교	2022	(주)창비교육	국어1-1		이도영	9	2025/03/01	쓰기		45	본문	15	9. 어떤 한 곳이나 일에	9. 어떤 한곳이나 일에	의어쓰기 수정	단순수정	편집.교열	자재수정	발행사		2026/09/09	2026-10-15	2027/03/01	발행사 원안대로 승인	
554	교과서	검정	중학교	2022	(주)창비교육	국어1-1		이도영	9	2025/03/01	쓰기		45	본문	9	6. 멍이나 상처 등을 잘 다스려 낫게 하다.	6. 병이나 상처 등을 잘 다스려 낫게 하다.	오자 수정	단순수정	편집.교열	자재수정	발행사		2026/09/09	2026-10-15	2027/03/01	발행사 원안대로 승인	
555	교과서	검정	고등학교	2022	(주)미래엔	영어 독해와 작문		김대진	5	2025/03/01	독해		178	본문	7	break down into	break down ~ into … (39쪽의 수정 사항 반영하여 타동사구 원형으로 수정)	39쪽의 수정 사항 반영하여 타동사구 원형으로 수정	내용수정	용어	자재수정	발행사		2026/09/09	2026-10-15	2027/03/01	발행사 원안대로 승인	
556	교과서	검정	고등학교	2022	(주)미래엔	영어 독해와 작문		김대진	5	2025/03/01	독해		112	하	2	board [bɔːr d]	board ~ up (본문 16행에서 수동태로 쓰였으므로 타동사구 원형으로 수정)	본문 16행에서 수동태로 쓰였으므로 타동사구 원형으로 수정	내용수정	용어	자재수정	발행사		2026/09/09	2026-10-15	2027/03/01	발행사 원안대로 승인	
557	지도서	검정	초등학교	2022	(주)천재교과서	사회5-1지도서(전자책 등 포함)		박기범	16	2026/03/01			표지3	본문	우32	오소영(광주일곡초등학교)	오소영(전남광주일곡초등학교)	행정구역 변경에 따른 수정	단순수정	판권	국가사회적요구사항	중앙행정기관	교육부	2026/09/10	2026-10-15	2027/03/01	발행사 원안대로 승인	
558	교과서	검정	고등학교	2022	(주)미래엔	영어 독해와 작문		김대진	5	2025/03/01	독해		111	하	1	put to death	put ~ to death (본문 19행에서 수동태로 쓰였으므로 타동사구 원형으로 수정)	본문 19행에서 수동태로 쓰였으므로 타동사구 원형으로 수정	내용수정	용어	자재수정	발행사		2026/09/09	2026-10-15	2027/03/01	발행사 원안대로 승인	
559	지도서	검정	초등학교	2022	(주)천재교과서	사회5-1지도서(전자책 등 포함)		박기범	16	2026/03/01	수업 꾸러미		398, 399	자료		광주(1.0℃, 광주(26.5℃) 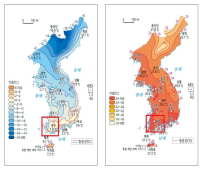 (기상청, 1991~2020년 평균값, 2022) (기상청, 1991~2020년 평균값, 2022)	목표(1.8℃), 목포(26.3℃) 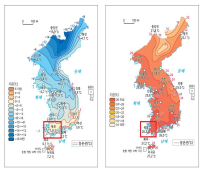 (기상청, 1991~2020년 평균값, 2022) (기상청, 1991~2020년 평균값, 2022)	행정구역 변경에 따른 수정	내용수정	삽화	국가사회적요구사항	중앙행정기관	교육부	2026/09/10	2026-10-15	2027/03/01	발행사 원안대로 승인	
560	교과서	검정	고등학교	2022	(주)미래엔	영어 독해와 작문		김대진	5	2025/03/01	독해		39	하	1	break down into	break down ~ into … (본문 5행에서 수동태로 쓰였으므로 타동사구 원형으로 수정)	본문 5행에서 수동태로 쓰였으므로 타동사구 원형으로 수정	내용수정	용어	자재수정	발행사		2026/09/09	2026-10-15	2027/03/01	발행사 원안대로 승인	
561	교과서	검정	중학교	2022	(주)창비교육	국어1-1		이도영	9	2025/03/01	쓰기		40	하	3~2	하2행: 경주 8개를 하3행: 연속으로 8번을	하2행: 경주 여덟 개를 하3행: 연속으로 여덟 번을	교과서 내 표현 표기 통일	단순수정	편집.교열	의견제안	교과서모니터링단(교사)		2026/09/09	2026-10-15	2027/03/01	발행사 원안대로 승인	
562	지도서	검정	초등학교	2022	(주)천재교과서	사회5-1지도서(전자책 등 포함)		박기범	16	2026/03/01	지도의 실제		284	본문	우1	· 정보 통신 기술 산업을 비롯한 첨단 기술 산업의 다양한 산업체가 수도권에 ~	· 정보통신기술 산업을 비롯한 첨단 기술 산업의 다양한 사업체가 수도권에 ~	정보통신기술 붙여쓰기로 수정함.	단순수정	편집.교열	자재수정	발행사		2026/09/10	2026-10-15	2027/03/01	발행사 원안대로 승인	

563	지도서	검정	초등학교	2022	(주)천재교과서	사회5-1지도서(전자책 등 포함)		박기범	16	2026/03/01	지도의 실제		283	없음		교과서 93쪽 축척본 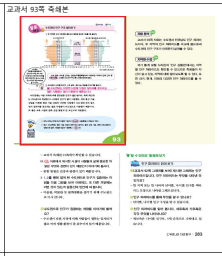	교과서 93쪽 '정보통신기술' 띄어쓰기 수정에 따른 축척본 교체 	축척본 교체	내용수정	기타	자체수정	발행사		2026/09/10	2026-10-15	2027/03/01	발행사 원안대로 승인	
564	교과서	검정	중학교	2022	(주)창비교육	국어1-1		이도영	9	2025/03/01	쓰기		32	자료			여자아이의 옷에서 꽃무늬를 삭제함.	성 고정관념을 강화할 수 있는 요소 삭제	단순수정	기타	의견제안	교과서모니터링단(양성 평등 관권 전문가)		2026/09/09	2026-10-15	2027/03/01	발행사 원안대로 승인	
565	지도서	검정	초등학교	2022	(주)금성출판사	미술3~4지도서		김정선	5	2025/03/01	지도의 실제		183	하	3	~ 작품 활동을 이어가고 있다.	~ 작품 활동을 해 왔다.	작가의 사망에 따라 서술 수정함.	내용수정	설명	자체수정	발행사		2026/09/09	2026-10-15	2027/03/01	발행사 원안대로 승인	
566	지도서	검정	초등학교	2022	(주)천재교과서	사회5-1지도서(전자책 등 포함)		박기범	16	2026/03/01	지도의 실제		210	없음		교과서 48쪽 축척본 	교과서 48쪽 누리집 사진 교체에 따라 해당 축척본을 교체함. 	축척본 교체	내용수정	기타	자체수정	발행사		2026/09/10	2026-10-15	2027/03/01	발행사 원안대로 승인	
567	교과서	검정	초등학교	2022	(주)금성출판사	미술4		김정선	5	2025/03/01			3	하	5	축척 이미지(교과서 34쪽)	축척 이미지(교과서 34쪽) 교체	작가 사망에 따라 축척 이미지(교과서 34쪽) 교체함.	단순수정	편집.교열	자체수정	발행사		2026/09/10	2026-10-15	2027/03/01	발행사 원안대로 승인	
568	교과서	검정	중학교	2022	(주)창비교육	국어1-1		이도영	9	2025/03/01	문학		28	본문	1	③ ②번 활동에서 만든 표현을 활용하여 '중학생이 된 내 마음을 담아 온율이 잘 드러나게 시를 써 보자.	③ ②번 활동에서 만든 표현을 활용하여 중학생이 된 내 마음을 담아 온율이 잘 드러나게 시를 써 보자.	단원 내 표기/표현을 문장 부호 없이 통일	단순수정	편집.교열	의견제안	교과서모니터링단(교사)		2026/09/09	2026-10-15	2027/03/01	발행사 원안대로 승인	
569	교과서	검정	중학교	2022	(주)창비교육	국어1-1		이도영	9	2025/03/01	문학		24	본문	5	시인이 주목한 대상의 특성	빗대어 표현한 대상의 특성 가운데 시인이 주목한 특성	활동 지시 내용을 명료하게 드러내기 위해 표현을 수정함.	단순수정	편집.교열	의견제안	교과서모니터링단(교사)		2026/09/09	2026-10-15	2027/03/01	발행사 원안대로 승인	
570	교과서	검정	고등학교	2022	(주)창비교육	사회와 문화		이정우	6	2025/03/01	사회 구조와 사회 변동		99	하	8	통계청	국가데이터처	정부조직 개편(2025. 9. 7.)에 따른 명칭 변경 및 정부 중앙행정기관 명칭 수정	단순수정	편집.교열	국가사회적요구사항	기타	한국교과서연구재단	2026/09/10	2026-10-15	2027/03/01	발행사 원안대로 승인	
571	교과서	검정	중학교	2022	(주)창비교육	국어1-1		이도영	9	2025/03/01	문학		16	본문	1	(1) 운율, 비유, 상징	(1) 운율, 비유, 상징	소단원명 명칭에(가독성 및 의미 전달의 편의성을 높이기 위한 수정)	단순수정	편집.교열	의견제안	교과서모니터링단(교사)		2026/09/09	2026-10-15	2027/03/01	발행사 원안대로 승인	
572	지도서	검정	초등학교	2022	(주)천재교과서	사회3-1지도서(전자저작물 포함)		박기범	16	2025/03/01	지도의 실제		247	자료		지역을 나타낸 지도_ 전라남도, 광주광역시 	지역을 나타낸 지도_전남광주통합특별시로 수정함. 	행정구역 변경에 따른 수정	내용수정	삼화	국가사회적요구사항	중앙행정기관	교육부	2026/09/10	2026-10-15	2027/03/01	발행사 원안대로 승인	
573	교과서	검정	고등학교	2022	(주)창비교육	사회와 문화		이정우	6	2025/03/01	사회 구조와 사회 변동		98	하	1	통계청	국가데이터처	정부조직 개편(2025. 9. 7.)에 따른 명칭 변경 및 정부 중앙행정기관 명칭 수정	단순수정	편집.교열	국가사회적요구사항	기타	한국교과서연구재단	2026/09/10	2026-10-15	2027/03/01	발행사 원안대로 승인	
574	교과서	검정	중학교	2022	(주)창비교육	국어1-1		이도영	9	2025/03/01			표1, 책등, 1쪽(속표지)	본문		창비ㅌ	표1, 1쪽(속표지) 책등 창비교육 창비교육	CI 교체	단순수정	기타	자체수정	발행사		2026/09/09	2026-10-15	2027/03/01	발행사 원안대로 승인	
575	교과서	검정	고등학교	2022	(주)창비교육	사회와 문화		이정우	6	2025/03/01	사회현상의 이해와 탐구		36	하	3	통계청	국가데이터처	정부조직 개편(2025. 9. 7.)에 따른 명칭 변경 및 정부 중앙행정기관 명칭 수정	단순수정	편집.교열	국가사회적요구사항	기타	한국교과서연구재단	2026/09/10	2026-10-15	2027/03/01	발행사 원안대로 승인	
576	교과서	검정	고등학교	2022	(주)비상교육	역사 부도		도면희	7	2025/03/01	대한민국의 발전		86	본문		마국의 원조와 대중자금 _ 마국 국기가 좌우 반전되어 있음. 	마국의 원조와 대중자금 _ 마국 국기의 형태를 올바르게 수정함. 	자체 수정	내용수정	사진	자체수정	발행사		2026/09/10	2026-10-15	2027/03/01	발행사 원안대로 승인	
577	교과서	검정	고등학교	2022	(주)미래엔	영어II		김성연	4	2025/03/01			166	하	12	2쇄 발행 2026. 3. 1.	3쇄 발행 2027. 3. 1. (판쇄 수정)	판쇄 수정	단순수정	판권	자체수정	발행사		2026/09/09	2026-10-15	2027/03/01	발행사 원안대로 승인	

578	교과서	검정	고등학교	2022	(주)미래엔	영어Ⅱ		김성연	4	2025/03/01			166	상	8	한양대학교 영어교육과 졸업	서울대학교 대학원 외국어교육과 영어전공 석사 (이선아 저자 최종 학력 반영)	판권 수정	단순수정	판권	자체수정	발행사		2026/09/09	2026-10-15	2027/03/01	발행사 원안대로 승인	
579	교과서	검정	고등학교	2022	(주)미래엔	영어Ⅱ		김성연	4	2025/03/01			117	하	5	use the expressions while speaking	use the expressions when speaking (동일 코너의 표기 통일)	통일	단순수정	편집.교열	자체수정	발행사		2026/09/09	2026-10-15	2027/03/01	발행사 원안대로 승인	
580	교과서	검정	고등학교	2022	(주)미래엔	영어Ⅱ		김성연	4	2025/03/01			4	본문	14	'모델 백만장자'	'모범적인 백만장자' (원작 제목의 중의적 의미 명확화)	번역 수정	내용수정	용어	자체수정	발행사		2026/09/09	2026-10-15	2027/03/01	발행사 원안대로 승인	
581	교과서	검정	중학교	2022	(주)미래엔	국어2-1		신유식	9	2026/03/01			218	하	12	초판 발행일 2026. 3. 1.	초판 발행일 2026. 3. 1. 2쇄 발행 2027. 3. 1.	2027년 중쇄 발행으로 218쪽의 발행일자를 수정함.	단순수정	판권	자체수정	발행사		2026/09/10	2026-10-15	2027/03/01	발행사 원안대로 승인	
582	교과서	검정	중학교	2022	(주)미래엔	국어2-1		신유식	9	2026/03/01			217	상	10	박준영	박준영	집필진 약력의 현 소속 변경을 반영하여 '신암중학교'를 '영서중학교'로 수정함.	단순수정	기타	자체수정	발행사		2026/09/10	2026-10-15	2027/03/01	발행사 원안대로 승인	
583	교과서	검정	중학교	2022	(주)미래엔	국어2-1		신유식	9	2026/03/01			217	상	7	정미선	정미선	집필진 약력의 현 활동 분야 명칭 변경을 반영하여 '독서토론교육 자문관'을 '사회현안 토론교육 자문관'으로 수정함.	단순수정	기타	자체수정	발행사		2026/09/10	2026-10-15	2027/03/01	발행사 원안대로 승인	
584	교과서	검정	중학교	2022	(주)미래엔	국어2-1		신유식	9	2026/03/01			215	상	27	199쪽 광주광역시 국립광주과학관	199쪽 전남광주통합특별시 국립광주과학관	'전남광주통합특별시 설치를 위한 특별법」 제정에 따라 '광주광역시'를 '전남광주통합특별시'로 수정함.	단순수정	기타	자체수정	발행사		2026/09/10	2026-10-15	2027/03/01	발행사 원안대로 승인	
585	교과서	검정	중학교	2022	(주)미래엔	국어2-1		신유식	9	2026/03/01			215	상	19	저탄소 생활 실천_환경부 누리집	저탄소 생활 실천_기후에너지환경부 누리집	기관 명칭을 현행화하여 '환경부'를 '기후에너지환경부'로 수정함.	단순수정	기타	자체수정	발행사		2026/09/10	2026-10-15	2027/03/01	발행사 원안대로 승인	
586	교과서	검정	중학교	2022	(주)미래엔	국어2-1		신유식	9	2026/03/01			214	상	3	-§3: 2024 청소년 통계 자료, 여성가족부, 2024년 -§6: 2024 청소년 통계 자료, 여성가족부, 2024년	-§3: 2024 청소년 통계 자료, 성평등가족부, 2024년 -§6: 2024 청소년 통계 자료, 성평등가족부, 2024년	기관 명칭을 현행화하여 '여성가족부'를 '성평등가족부'로 수정함.	단순수정	기타	자체수정	발행사		2026/09/10	2026-10-15	2027/03/01	발행사 원안대로 승인	
587	교과서	검정	중학교	2022	(주)미래엔	국어2-1		신유식	9	2026/03/01			212	상	7	-§3': 남파랑길은 '남쪽의 푹넓 바다와 함께 걷는 길'이라는 뜻으로, 부산광역시 오륙도 해맞이 공원에서 전라남도 해남군 땅끝 마을까지 남해안을 따라 총 90개 코스로 이루어진 1,470킬로미터의 걷기 여행길이다. -§11: 전라남도 해남군과 인천광역시 강화군을 연결하는 109개 코스로 이루어진 1,800킬로미터의 걷기 여행길이다.	-§3': 남파랑길은 '남쪽의 푹넓 바다와 함께 걷는 길'이라는 뜻으로, 부산광역시 오륙도 해맞이 공원에서 전남광주통합특별시 해남군 땅끝 마을까지 남해안을 따라 총 90개 코스로 이루어진 1,470킬로미터의 걷기 여행길이다. -§11: 전남광주통합특별시 해남군과 인천광역시 강화군을 연결하는 109개 코스로 이루어진 1,800킬로미터의 걷기 여행길이다.	「전남광주통합특별시 설치를 위한 특별법」 제정에 따라 '전라남도'를 '전남광주통합특별시'로 수정함.	단순수정	기타	자체수정	발행사		2026/09/10	2026-10-15	2027/03/01	발행사 원안대로 승인	
588	교과서	검정	중학교	2022	(주)미래엔	국어2-1		신유식	9	2026/03/01	읽기		199	상	1	광주광역시 국립광주과학관	전남광주통합특별시 국립광주과학관	「전남광주통합특별시 설치를 위한 특별법」 제정에 따라 '광주광역시'를 '전남광주통합특별시'로 수정함.	단순수정	기타	자체수정	발행사		2026/09/10	2026-10-15	2027/03/01	발행사 원안대로 승인	
589	교과서	검정	중학교	2022	(주)미래엔	국어2-1		신유식	9	2026/03/01	읽기		195	날개	8	통계청에서 운영하는 국가통계포털 누리집에서 경제, 사회, 환경 등 국내외 주요 통계 자료를 확인할 수 있어요.	국가데이터처에서 운영하는 국가통계포털 누리집에서 경제, 사회, 환경 등 국내외 주요 통계 자료를 확인할 수 있어요.	기관 명칭을 현행화하여 '통계청'을 '국가데이터처'로 수정함.	단순수정	기타	자체수정	발행사		2026/09/10	2026-10-15	2027/03/01	발행사 원안대로 승인	
590	교과서	검정	중학교	2022	(주)미래엔	국어2-1		신유식	9	2026/03/01	읽기		194	없음	자료	자료 출처: 통계청(2024)	자료 출처: 국가데이터처(2024)	기관 명칭을 현행화하여 '통계청'을 '국가데이터처'로 수정함.	단순수정	기타	자체수정	발행사		2026/09/10	2026-10-15	2027/03/01	발행사 원안대로 승인	
591	교과서	검정	중학교	2022	(주)미래엔	사회과 부도		조성호	4	2025/03/01			표지3	본문		최영아 (현) 안덕고등학교 교감 홍철희 (현) 대전괴정고등학교 교사	최영아 (현) 장림여자중학교 교장 홍철희 (현) 대전외국어고등학교 교사	집필진 약력 변경	단순수정	판권	자체수정	발행사		2026/09/09	2026-10-15	2027/03/01	발행사 원안대로 승인	
592	교과서	검정	중학교	2022	(주)미래엔	사회②		손영찬	11	2025/03/01			표지3	본문		최영아 (현) 안덕고등학교 교감 홍철희 (현) 대전괴정고등학교 교사	최영아 (현) 장림여자중학교 교장 홍철희 (현) 대전외국어고등학교 교사	집필진 약력 변경	단순수정	판권	자체수정	발행사		2026/09/09	2026-10-15	2027/03/01	발행사 원안대로 승인	
593	교과서	검정	중학교	2022	(주)미래엔	사회①		손영찬	11	2025/03/01			표지3	없음		최영아 (현) 안덕고등학교 교감 홍철희 (현) 대전괴정고등학교 교사	최영아 (현) 장림여자중학교 교장 홍철희 (현) 대전외국어고등학교 교사	집필진 약력 변경	단순수정	판권	자체수정	발행사		2026/09/09	2026-10-15	2027/03/01	발행사 원안대로 승인	
594	교과서	검정	고등학교	2022	(주)비상교육	한국사2		도면회	7	2025/03/01	대한민국의 발전		118	자료		도입 삽화(지하철 1호선 개통식) 	- 왼쪽 태극기의 게양 방식을 수정함. 	삽화수정	내용수정	삽화	자체수정	발행사		2026/09/10	2026-10-15	2027/03/01	발행사 원안대로 승인	
595	교과서	검정	고등학교	2022	(주)비상교육	한국사2		도면회	7	2025/03/01	일제 식민 통치와 민족 운동		8	자료		'제1차 세계 대전의 전개' 지도 	- 국경선과 각 전쟁을 올바르게 수정함. 보스포루스 해협 주변 지형을 수정하고, 수도와 일반 도시 기호를 구분함. 	첫 수정	내용수정	삽화	자체수정	발행사		2026/09/10	2026-10-15	2027/03/01	발행사 원안대로 승인	
596	교과서	검정	고등학교	2022	(주)비상교육	세계사		이병인	5	2025/03/01	교역망의 확대		77	자료		'동서 교역망의 확대' 지도 	- 지도에 바다 명칭을 추가함. 	첫수정	내용수정	삽화	자체수정	발행사		2026/09/10	2026-10-15	2027/03/01	발행사 원안대로 승인	
597	교과서	검정	고등학교	2022	(주)비상교육	사회와 문화		유종열	5	2025/03/01			219	없음	판권	김용현 (현) 다정고등학교 교감	집필진 근무지 변동에 따라 이력을 수정함 김용현 (현) 새롬고등학교 교장	집필자 이력	단순수정	판권	자체수정	발행사		2026/09/10	2026-10-15	2027/03/01	발행사 원안대로 승인	
598	교과서	검정	고등학교	2022	(주)비상교육	사회와 문화		유종열	5	2025/03/01			218	본문	최29	(우리나라의 유소년 인구와 고령 인구, 중인구 변화 추이)통계청	정부 조직 개편(2025. 9. 7.)에 근거하여 정부 중앙행정기관 명칭이 변경됨에 따라 '통계청'을 '국가데이터처'로 수정함 (우리나라의 유소년 인구와 고령 인구, 중인구 변화 추이)국가데이터처	출처	단순수정	편집.교열	국가사회적요구사항	중앙행정기관	행정안전부	2026/09/10	2026-10-15	2027/03/01	발행사 원안대로 승인	
599	교과서	검정	고등학교	2022	(주)비상교육	사회와 문화		유종열	5	2025/03/01	일상 문화와 문화 변동		138	날개		큐알 콘텐츠: 지역별 여러랑 종류 	「전남광주통합특별시 설치를 위한 특별법」(2026. 7. 1. 시행)에 따라 기존 '광주광역시' 행정구역 경계를 수정함 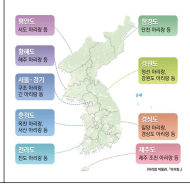	지역별 여러랑 종류	단순수정	편집.교열	국가사회적요구사항	중앙행정기관	행정안전부	2026/09/10	2026-10-15	2027/03/01	발행사 원안대로 승인	

600	교과서	검정	고등학교	2022	(주)비상교육	사회와 문화		유종열	5	2025/03/01	일상 문화와 문화 변동		138	자료		지역별 아리랑 종류 	「전남광주통합특별시 설치를 위한 특별법」(2026. 7. 1. 시행)에 따라 기존 '광주광역시' 행정구역 경계를 수정함 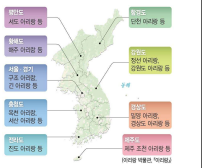	지역별 아리랑 종류	단순수정	편집.교열	국가사회적요구사항	중앙행정기관	행정안전부	2026/09/10	2026-10-15	2027/03/01	발행사 원안대로 승인	
601	교과서	검정	고등학교	2022	(주)비상교육	사회와 문화		유종열	5	2025/03/01			7	날개		큐알 콘텐츠: 표나 그래프로 사회현상 읽기 영상 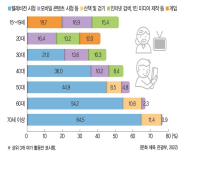	「정부조직법」에 근거하여 정부 중앙행정기관 명칭을 불여쓰기함. 이에 따라 출처의 '문화 체육 관광부'를 '문화체육관광부'로 수정함 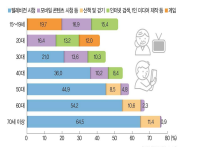	연령대별 여가 활동 참여 순위(상위 3개)	단순수정	편집.교열	국가사회적요구사항	중앙행정기관	행정안전부	2026/09/10	2026-10-15	2027/03/01	발행사 원안대로 승인	
602	교과서	검정	고등학교	2022	(주)비상교육	사회와 문화		유종열	5	2025/03/01			7	날개		큐알 콘텐츠: 표나 그래프로 사회현상 읽기 영상 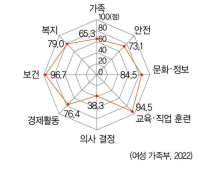 (여성 가족부, 2022)	정부 조직 개편(2025. 9. 7.)에 근거하여 정부 중앙행정기관 명칭이 변경됨에 따라 출처의 '여성 가족부'를 '성평등가족부'로 수정함 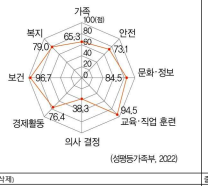 (성평등가족부, 2022)	성평등 지수의 분야별 수준	단순수정	편집.교열	국가사회적요구사항	중앙행정기관	행정안전부	2026/09/10	2026-10-15	2027/03/01	발행사 원안대로 승인	
603	교과서	검정	고등학교	2022	(주)창비교육	사회와 문화		이정우	6	2025/03/01			215	하	9	51쪽 이정표	(내용 삭제)	출처 기재 오류로 삭제함.	단순수정	편집.교열	자체수정	발행사		2026/09/10	2026-10-15	2027/03/01	발행사 원안대로 승인	
604	교과서	검정	고등학교	2022	(주)미래엔	공통영어2		김성연	4	2025/03/01			120	하	12	2쇄 발행 2026. 3. 1.	3쇄 발행 2027. 3. 1.	판쇄 수정	단순수정	판권	자체수정	발행사		2026/09/08	2026-10-15	2027/03/01	발행사 원안대로 승인	
605	교과서	검정	고등학교	2022	(주)창비교육	사회와 문화		이정우	6	2025/03/01			215	하	4	197쪽 국세청, 「근로 장려금 소개」, 2023.	197쪽 국세청, 「근로 장려금 소개」, 2026.	자료 최신화에 따라 수정함.	단순수정	편집.교열	자체수정	발행사		2026/09/10	2026-10-15	2027/03/01	발행사 원안대로 승인	
606	교과서	검정	고등학교	2022	(주)미래엔	공통영어2		김성연	4	2025/03/01			120	본문	8	한양대학교 영어교육과 졸업	서울대학교 대학원 외국어교육과 영어전공 석사	저자 이선아의 최종 학력 변경	단순수정	판권	자체수정	발행사		2026/09/08	2026-10-15	2027/03/01	발행사 원안대로 승인	
607	교과서	검정	고등학교	2022	(주)창비교육	사회와 문화		이정우	6	2025/03/01			214	상	3	20쪽 국가 지표 체계, 「교육 수준별 임금 수준」, 2023.	20쪽 지표 누리, 「교육 수준별 임금 수준」, 2023.	누리집 공식 명칭 변경에 따라 수정함.	단순수정	편집.교열	자체수정	발행사		2026/09/10	2026-10-15	2027/03/01	발행사 원안대로 승인	
608	교과서	검정	고등학교	2022	(주)창비교육	사회와 문화		이정우	6	2025/03/01	사회 불평등과 사회 복지		197	날개	10	3,800 증감여액 - 국세청, 2023. 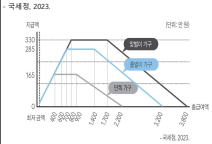 - 국세청, 2023.	4,400 증감여액 등 - 국세청, 2026. 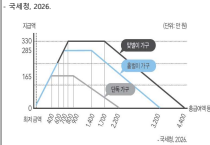 - 국세청, 2026.	자료 최신화에 따라 수정함.	단순수정	편집.교열	자체수정	발행사		2026/09/10	2026-10-15	2027/03/01	발행사 원안대로 승인	
609	교과서	검정	중학교	2022	(주)비상교육	도덕①		김국현	11	2025/03/01			194	본문	27	96쪽 푸른코끼리(www.bepuco.or.kr)	96쪽 사이버정글 가디언 푸른코끼리(www.bepuco.or.kr)	기관 명칭 변경	단순수정	편집.교열	자체수정	발행사		2026/09/10	2026-10-15	2027/03/01	발행사 원안대로 승인	
610	교과서	검정	고등학교	2022	(주)창비교육	사회와 문화		이정우	6	2025/03/01	사회 구조와 사회 변동		107	본문	5	2. (나) 경찰, 검찰, 법원, 행정 기관과 같은 공식 기관의 규범을 활용해 일탈 행동을 통제한다.	2. (나) 경찰, 법원, 행정 기관과 같은 공식 기관의 규범을 활용해 일탈 행동을 통제한다.	2026년 10월 2일 공소장법 시행에 따라 검찰청법 폐지가 예정되어 관련 내용을 수정함.	단순수정	편집.교열	자체수정	발행사		2026/09/10	2026-10-15	2027/03/01	발행사 원안대로 승인	
611	교과서	검정	중학교	2022	(주)비상교육	도덕①		김국현	11	2025/03/01			194	본문	36	140쪽 (상, 중, 하) 연합뉴스	교과서 본문 140쪽 자료에서 사진을 교체하여 사진 출처를 수정함. 140쪽 (상) 한국외국어대학교 누리집 / (중, 하)연합뉴스	사진 출처 변경	단순수정	편집.교열	자체수정	발행사		2026/09/10	2026-10-15	2027/03/01	발행사 원안대로 승인	
612	교과서	검정	중학교	2022	(주)비상교육	도덕①		김국현	11	2025/03/01			193	본문	39	155쪽 황연표 외, 「청소년 통일 사전」, 국립통일교육원(2022), 16쪽	대통령령 제36022호 「통일부와 그 소속기관직제」에 근거하여 기관 명칭을 수정함. 155쪽 황연표 외, 「청소년 통일 사전」, 국립평화통일연주교육원(2022), 16쪽	기관 명칭 변경	단순수정	편집.교열	자체수정	발행사		2026/09/10	2026-10-15	2027/03/01	발행사 원안대로 승인	
613	교과서	검정	고등학교	2022	(주)창비교육	사회와 문화		이정우	6	2025/03/01	사회현상의 이해와 탐구		20	상	16	국가 지표 체계	지표 누리	누리집 공식 명칭 변경에 따라 수정함.	단순수정	편집.교열	자체수정	발행사		2026/09/10	2026-10-15	2027/03/01	발행사 원안대로 승인	
614	교과서	검정	중학교	2022	(주)비상교육	도덕①		김국현	11	2025/03/01			193	본문	29	146쪽 국립통일교육원×언디고서원, 「DoingPeace - 평화, 나날이 한 걸음씩」, 국립통일교육원×언디고서원(2020), 178쪽	대통령령 제36022호 「통일부와 그 소속기관직제」에 근거하여 기관 명칭을 수정함. 146쪽 국립평화통일연주교육원×언디고서원,"Doing Peace - 평화, 나날이 한 걸음씩」, 국립평화통일연주교육원×언디고서원(2020), 178쪽	기관 명칭 변경	단순수정	편집.교열	자체수정	발행사		2026/09/10	2026-10-15	2027/03/01	발행사 원안대로 승인	
615	교과서	검정	중학교	2022	(주)비상교육	도덕①		김국현	11	2025/03/01	사회 공동체와의 관계		155	자료	8	국립통일교육원, 「청소년 통일 사전」	대통령령 제36022호 「통일부와 그 소속기관직제」에 근거하여 기관 명칭을 수정함. 국립평화통일연주교육원, 「청소년 통일 사전」	기관 명칭 변경	단순수정	편집.교열	자체수정	발행사		2026/09/10	2026-10-15	2027/03/01	발행사 원안대로 승인	
616	교과서	검정	중학교	2022	(주)비상교육	도덕①		김국현	11	2025/03/01	사회 공동체와의 관계		140	자료		2023년 제17회 문화 엑스포 행사에서 각국의 전통 의상을 입은 참가자들이 국기를 들고 행진을 하고 있다.	교체한 사진에 맞게 설명을 수정함. 2025년 제19회 문화 엑스포 행사에서 각국의 전통 의상을 입은 참가자들이 국기를 들고 있다.	자료 최신화	단순수정	편집.교열	자체수정	발행사		2026/09/10	2026-10-15	2027/03/01	발행사 원안대로 승인	
617	교과서	검정	중학교	2022	(주)비상교육	도덕①		김국현	11	2025/03/01	사회 공동체와의 관계		140	자료			자료의 시의성을 높이고자 최신 행사 사진으로 교체함. 	자료 최신화	내용수정	사진	자체수정	발행사		2026/09/10	2026-10-15	2027/03/01	발행사 원안대로 승인	
618	교과서	검정	중학교	2022	(주)비상교육	도덕①		김국현	11	2025/03/01	타인과의 관계		70	본문	4	먼저 가족 구성원의 감정과 생각을 이해한 후 상대방의 마음에 공감하는 것이 필요하다.	'공' 글자에 잘못 들어간 선을 삭제함. 먼저 가족 구성원의 감정과 생각을 이해한 후 상대방의 마음에 공감하는 것이 필요하다.	오탈자 수정	단순수정	편집.교열	자체수정	발행사		2026/09/10	2026-10-15	2027/03/01	발행사 원안대로 승인	

619	교과서	검정	중학교	2022	(주)비상교육	도덕①		김국현	11	2025/03/01	자신과의 관계		43	자료	4	통계청	정부 조직 개편(2025. 9. 7.)에 따라 정부 중앙행정기관 명칭을 변경함. 국가데이터처	중앙행정기관 명칭 변경	단순수정	편집.교열	국가사회적요구사항	중앙행정기관	행정안전부	2026/09/10	2026-10-15	2027/03/01	발행사 원안대로 승인	
620	지도서	검정	초등학교	2022	(주)천재교과서	사회5-1지도서(전자책 등 포함)		김정인	20	2026/03/01	우리나라의 위치와 영토		86	상		우상단 교과서 속 새본 내 우리봇이 알려 주는 사회 3줄 전라남도 구례군	전남광주통합특별시 구례군	행정구역 개편에 따라 지명을 수정함.	단순수정	편집.교열	자체수정	발행사		2026/09/09	2026-10-15	2027/03/01	발행사 원안대로 승인	
621	교과서	검정	초등학교	2022	(주)천재교과서	사회5-1		김정인	20	2026/03/01	우리나라의 위치와 영토		18	자료	3	우리나라의 위치 우리봇이 알려 주는 사회 3줄 전라남도 구례군	전남광주통합특별시 구례군	행정구역 개편에 따라 지명을 수정함.	단순수정	편집.교열	자체수정	발행사		2026/09/09	2026-10-15	2027/03/01	발행사 원안대로 승인	
622	교과서	검정	초등학교	2022	(주)와이비엠	사회과 부도5~6		남상준	12	2026/03/01	일반도		118	본문	전체		광주광역시 경계 → 삭제 	통합특별시 신설에 따른 이미지 수정	단순수정	기타	국가사회적요구사항	중앙행정기관	교육부	2026/09/10	2026-10-15	2027/03/01	발행사 원안대로 승인	
623	교과서	검정	고등학교	2022	(주)창비교육	화법과 언어		최형용	9	2025/03/01	풍사, 문장 구조에 대한 지식을 활용하여 언어 자료 분석하기		16쪽 분홍색 박스	본문	7	-녀(와/랑/하고) 내가 함께 이 문제를 해결하자.	-녀(와/랑/하고) 내가 이 문제를 해결하자.	함께로 인해 동반의 부사적 조사로 볼 수 있어 학습자의 혼동을 방지하기 위해 '함께'를 삭제하려고 합니다.	내용수정	설명	자체수정	발행사		2026/09/08	2026-10-15	2027/03/01	발행사 원안대로 승인	
624	교과서	검정	초등학교	2022	(주)와이비엠	사회과 부도5~6		남상준	12	2026/03/01	일반도		116	본문	전체		광주광역시 경계 → 수정 	통합특별시 신설에 따른 이미지 수정	단순수정	기타	국가사회적요구사항	중앙행정기관	교육부	2026/09/10	2026-10-15	2027/03/01	발행사 원안대로 승인	
625	교과서	검정	초등학교	2022	(주)와이비엠	사회과 부도5~6		남상준	12	2026/03/01	일반도		112	본문	하15	2026. 3. 1. 조판 발행	2026. 3. 1. 조판 발행 2027. 3. 1. 2쇄 발행	2쇄 발행일 추가	단순수정	판권	자체수정	발행사		2026/09/10	2026-10-15	2027/03/01	발행사 원안대로 승인	
626	교과서	검정	초등학교	2022	(주)와이비엠	사회과 부도5~6		남상준	12	2026/03/01	일반도		112	본문	상	김상우 (한) 서울화곡초등학교 교사 ... 김영태 (한) 중복 옥동초등학교 교사 ...	김상우 (한) 서울 구현초등학교 교사 ... 김영태 (한) 중복 교육연구정보원 교육연구사 ...	집필진 정보 변경	단순수정	기타	자체수정	발행사		2026/09/10	2026-10-15	2027/03/01	발행사 원안대로 승인	
627	교과서	검정	초등학교	2022	(주)와이비엠	사회과 부도5~6		남상준	12	2026/03/01	일반도		111	본문	하12	(111쪽 우하12) 통계청	국가데이터처	국가기관명 변경	단순수정	기타	국가사회적요구사항	중앙행정기관	교육부	2026/09/10	2026-10-15	2027/03/01	발행사 원안대로 승인	
628	교과서	검정	초등학교	2022	(주)와이비엠	사회과 부도5~6		남상준	12	2026/03/01	일반도		111	본문	중3	(광주광역시시립민속박물관)	(전남광주통합특별시시립민속박물관)	통합특별시 신설에 따른 지방자치단체명 변경	단순수정	기타	국가사회적요구사항	중앙행정기관	교육부	2026/09/10	2026-10-15	2027/03/01	발행사 원안대로 승인	
629	교과서	검정	초등학교	2022	(주)와이비엠	사회과 부도5~6		남상준	12	2026/03/01	일반도		110	본문	하19	(110쪽 중하19) 2026년 시도별 인구(통계청, 국가 통계 포털, 인구 총조사, 2026)	2024년 시도별 인구(국가데이터처, 국가 통계 포털, 인구 총조사, 2024)	본문 수정에 맞춰 통일	단순수정	기타	자체수정	발행사		2026/09/10	2026-10-15	2027/03/01	발행사 원안대로 승인	
630	교과서	검정	초등학교	2022	(주)와이비엠	사회과 부도5~6		남상준	12	2026/03/01	일반도		110	본문	중하6	... 통계, 2023)	... 현황, 2026)	본문 수정에 맞춰 통일	단순수정	기타	자체수정	발행사		2026/09/10	2026-10-15	2027/03/01	발행사 원안대로 승인	
631	교과서	검정	초등학교	2022	(주)와이비엠	사회과 부도5~6		남상준	12	2026/03/01	일반도		110	본문	좌29	환경부	기후에너지환경부	국가기관명 변경	단순수정	기타	국가사회적요구사항	중앙행정기관	교육부	2026/09/10	2026-10-15	2027/03/01	발행사 원안대로 승인	
632	교과서	검정	초등학교	2022	(주)와이비엠	사회과 부도5~6		남상준	12	2026/03/01	일반도		110	본문	전체	(50쪽 좌18, 좌31, 좌33, 좌34, 좌35, 좌36, 좌37, 좌38, 좌하4, 좌하6, 좌하20, 중하22, 중하24) 통계청	국가데이터처	국가기관명 변경	단순수정	기타	국가사회적요구사항	중앙행정기관	교육부	2026/09/10	2026-10-15	2027/03/01	발행사 원안대로 승인	
633	교과서	검정	초등학교	2022	(주)와이비엠	사회과 부도5~6		남상준	12	2026/03/01	일반도		107	본문	7	전라남도청 [ ] 10나3	전남광주 [ ] 10나2, 19가1	통합특별시 신설에 따라 수정	단순수정	기타	국가사회적요구사항	중앙행정기관	교육부	2026/09/10	2026-10-15	2027/03/01	발행사 원안대로 승인	
634	교과서	검정	초등학교	2022	(주)와이비엠	사회과 부도5~6		남상준	12	2026/03/01	일반도		106	본문	하3	내용 없음	대소 ◎ 9라3	행정구역 개편에 따라 추가	단순수정	기타	국가사회적요구사항	중앙행정기관	교육부	2026/09/10	2026-10-15	2027/03/01	발행사 원안대로 승인	
635	교과서	검정	초등학교	2022	(주)와이비엠	사회과 부도5~6		남상준	12	2026/03/01	일반도		106	본문	하32	광주 [ ] 10나2, 19가1	삭제	통합특별시 신설에 따라 삭제	단순수정	기타	국가사회적요구사항	중앙행정기관	교육부	2026/09/10	2026-10-15	2027/03/01	발행사 원안대로 승인	
636	교과서	검정	초등학교	2022	(주)와이비엠	사회과 부도5~6		남상준	12	2026/03/01	일반도		101	본문	하1	통계청	국가데이터처	국가기관명 변경	단순수정	기타	국가사회적요구사항	중앙행정기관	교육부	2026/09/10	2026-10-15	2027/03/01	발행사 원안대로 승인	
637	교과서	검정	초등학교	2022	(주)와이비엠	사회과 부도5~6		남상준	12	2026/03/01	일반도		98	본문	전체		광주광역시, 전라남도 → 전남광주통합특별시로 명칭 및 면적 수정, 특별시 다음으로 순서 이동 인구 → 최신 자료로 전체 교체 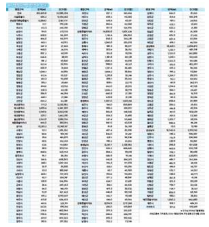	통합특별시 신설에 따른 순서면적 수정 및 최신 인구 자료로 교체	단순수정	기타	국가사회적요구사항	중앙행정기관	교육부	2026/09/10	2026-10-15	2027/03/01	발행사 원안대로 승인	
638	교과서	검정	초등학교	2022	(주)와이비엠	사회과 부도5~6		남상준	12	2026/03/01	일반도		97	본문	전체	(97쪽 좌12, 좌23, 우11, 우16, 우18, 우22, 우23) 전라남도 광주광역시,전라남도	전남광주통합특별시	통합특별시 신설에 따른 지방자치단체명 변경	단순수정	기타	국가사회적요구사항	중앙행정기관	교육부	2026/09/10	2026-10-15	2027/03/01	발행사 원안대로 승인	

639	교과서	검정	초등학교	2022	(주)와이비엠	사회과 부도5~6		남상준	12	2026/03/01	일반도		91	본문	우지도		강원도, 전라북도 → '강원특별자치도, 전북특별자치도'로 수정 (행정안전부, 주민등록 인구통계, 2020) → ('국가데이터처, 국가 통계 포털, 2024)로 수정		91쪽 상단의 '자료1'과 통일하여 2024년도의 지방자치단체명과 출처로 수정함.	단순수정	기타	국가사회적요구사항	중앙행정기관	교육부	2026/09/10	2026-10-15	2027/03/01	발행사 원안대로 승인	
640	교과서	검정	초등학교	2022	(주)와이비엠	사회과 부도5~6		남상준	12	2026/03/01	일반도		91	본문	우15	통계청	국가데이터처	국가기관명 변경	단순수정	기타	국가사회적요구사항	중앙행정기관	교육부	2026/09/10	2026-10-15	2027/03/01	발행사 원안대로 승인	
641	교과서	검정	초등학교	2022	(주)와이비엠	사회과 부도5~6		남상준	12	2026/03/01	일반도		89	본문	우하3	통계청	국가데이터처	국가기관명 변경	단순수정	기타	국가사회적요구사항	중앙행정기관	교육부	2026/09/10	2026-10-15	2027/03/01	발행사 원안대로 승인	
642	교과서	검정	초등학교	2022	(주)와이비엠	사회과 부도5~6		남상준	12	2026/03/01	일반도		89	본문	우삽화		1990년 : 2,833 2000년 : 5,764 통계청 → '국가데이터처'로 수정 	그래프에 누락되어 있는 1990, 2000년도 GDP 추가 및 국가기관명 변경	내용수정	삽화	자체수정	발행사		2026/09/10	2026-10-15	2027/03/01	발행사 원안대로 승인	
643	교과서	검정	초등학교	2022	(주)와이비엠	사회과 부도5~6		남상준	12	2026/03/01	일반도		78	본문	하3	보신각(서울특별시 종로구) 조선 후기에 붙여진 이름으로, 믿음(신, 信)을 널리 퍼뜨리라는 의미를 담았다.	종루(서울특별시 종로구) 시간을 알리는 종각을 제외 한양을 철저있게 다스리고자 하였다.	조선 초기 한양의 모습을 다룬 내용이므로 조선 초기의 명칭과 관련 설명으로 수정	내용수정	설명	자체수정	발행사		2026/09/10	2026-10-15	2027/03/01	발행사 원안대로 승인	
644	교과서	검정	초등학교	2022	(주)와이비엠	사회과 부도5~6		남상준	12	2026/03/01	일반도		78	본문	하삽화		삽 → 삭제 보신각 → '종루'로 수정 	조선 초기 한양의 모습을 다룬 내용이므로 조선 초기의 명칭으로 수정	내용수정	삽화	자체수정	발행사		2026/09/10	2026-10-15	2027/03/01	발행사 원안대로 승인	
645	교과서	검정	초등학교	2022	(주)와이비엠	사회과 부도5~6		남상준	12	2026/03/01	일반도		66	본문	하지도		범례 기호 → 색상 수정 	지도 내 기호 색상을 통일하여 수정	단순수정	색보정	자체수정	발행사		2026/09/10	2026-10-15	2027/03/01	발행사 원안대로 승인	
646	교과서	검정	초등학교	2022	(주)와이비엠	사회과 부도5~6		남상준	12	2026/03/01	일반도		66	본문	15	통계청	국가데이터처	국가기관명 변경	단순수정	기타	국가사회적요구사항	중앙행정기관	교육부	2026/09/10	2026-10-15	2027/03/01	발행사 원안대로 승인	
647	교과서	검정	초등학교	2022	(주)와이비엠	사회과 부도5~6		남상준	12	2026/03/01	일반도		65	본문	하1	통계청	국가데이터처	국가기관명 변경	단순수정	기타	국가사회적요구사항	중앙행정기관	교육부	2026/09/10	2026-10-15	2027/03/01	발행사 원안대로 승인	
648	교과서	검정	초등학교	2022	(주)와이비엠	사회과 부도5~6		남상준	12	2026/03/01	일반도		55	본문	하5	통계청	국가데이터처	국가기관명 변경	단순수정	기타	국가사회적요구사항	중앙행정기관	교육부	2026/09/10	2026-10-15	2027/03/01	발행사 원안대로 승인	
649	교과서	검정	초등학교	2022	(주)와이비엠	사회과 부도5~6		남상준	12	2026/03/01	일반도		55	본문	하중앙		앨래스카 → 미국색 수정 	지도 오류로 수정	단순수정	기타	자체수정	발행사		2026/09/10	2026-10-15	2027/03/01	발행사 원안대로 승인	
650	교과서	검정	초등학교	2022	(주)와이비엠	사회과 부도5~6		남상준	12	2026/03/01	일반도		51	본문	하		광주광역시 경계 → 삭제 광주광역시, 전라남도 → '전남광주통합특별시'로 수정 	통합특별시 신설에 따른 지방자치단체명 변경	단순수정	기타	국가사회적요구사항	중앙행정기관	교육부	2026/09/10	2026-10-15	2027/03/01	발행사 원안대로 승인	
651	교과서	검정	초등학교	2022	(주)와이비엠	사회과 부도5~6		남상준	12	2026/03/01	일반도		51	본문	좌하1	전라남도	전남광주통합특별시	통합특별시 신설에 따른 지방자치단체명 변경	단순수정	기타	국가사회적요구사항	중앙행정기관	교육부	2026/09/10	2026-10-15	2027/03/01	발행사 원안대로 승인	
652	교과서	검정	초등학교	2022	(주)와이비엠	사회과 부도5~6		남상준	12	2026/03/01	일반도		51	본문	좌6	통계청	국가데이터처	국가기관명 변경	단순수정	기타	국가사회적요구사항	중앙행정기관	교육부	2026/09/10	2026-10-15	2027/03/01	발행사 원안대로 승인	
653	교과서	검정	초등학교	2022	(주)와이비엠	사회과 부도5~6		남상준	12	2026/03/01	일반도		50	본문	전체	(50쪽 우5, 좌하1, 우하1, 우하3) 통계청	국가데이터처	국가기관명 변경	단순수정	기타	국가사회적요구사항	중앙행정기관	교육부	2026/09/10	2026-10-15	2027/03/01	발행사 원안대로 승인	
654	교과서	검정	중학교	2022	(주)미래엔	영어2		문영인	6	2026/03/01			표3	하	12	초판 발행 2026. 3. 1.	초판 발행 2026. 3. 1. 2쇄 발행 2027. 3. 1.	판쇄 수정	단순수정	판권	자체수정	발행사		2026/09/08	2026-10-15	2027/03/01	발행사 원안대로 승인	
655	교과서	검정	초등학교	2022	(주)와이비엠	사회과 부도5~6		남상준	12	2026/03/01	일반도		49	본문	우하1	환경부	기후에너지환경부	국가기관명 변경	단순수정	기타	국가사회적요구사항	중앙행정기관	교육부	2026/09/10	2026-10-15	2027/03/01	발행사 원안대로 승인	
656	교과서	검정	초등학교	2022	(주)와이비엠	사회과 부도5~6		남상준	12	2026/03/01	일반도		23	본문	전체	(23쪽 우상, 우하) 	광주광역시 경계 → 삭제 	통합특별시 신설에 따른 이미지 수정	단순수정	기타	국가사회적요구사항	중앙행정기관	교육부	2026/09/10	2026-10-15	2027/03/01	발행사 원안대로 승인	
657	교과서	검정	초등학교	2022	(주)와이비엠	사회과 부도5~6		남상준	12	2026/03/01	일반도		22	본문	우하		광주광역시 경계 → 삭제 	통합특별시 신설에 따른 이미지 수정	단순수정	기타	국가사회적요구사항	중앙행정기관	교육부	2026/09/10	2026-10-15	2027/03/01	발행사 원안대로 승인	
658	교과서	검정	초등학교	2022	(주)와이비엠	사회과 부도5~6		남상준	12	2026/03/01	일반도		21	본문	우하		광주광역시 경계 → 삭제 	통합특별시 신설에 따른 이미지 수정	단순수정	기타	국가사회적요구사항	중앙행정기관	교육부	2026/09/10	2026-10-15	2027/03/01	발행사 원안대로 승인	
659	교과서	검정	초등학교	2022	(주)와이비엠	사회과 부도5~6		남상준	12	2026/03/01	일반도		20	본문	우하		광주광역시 경계 → 삭제 	통합특별시 신설에 따른 이미지 수정	단순수정	기타	국가사회적요구사항	중앙행정기관	교육부	2026/09/10	2026-10-15	2027/03/01	발행사 원안대로 승인	
660	교과서	검정	초등학교	2022	(주)와이비엠	사회과 부도5~6		남상준	12	2026/03/01	일반도		19	본문	우하		광주광역시 경계 → 삭제 	통합특별시 신설에 따른 이미지 수정	단순수정	기타	국가사회적요구사항	중앙행정기관	교육부	2026/09/10	2026-10-15	2027/03/01	발행사 원안대로 승인	
661	교과서	검정	초등학교	2022	(주)와이비엠	사회과 부도5~6		남상준	12	2026/03/01	일반도		19	본문	우하3	광주광역시에 있는 국립 공원은?	전남광주통합특별시 북구와 동구에 위치한 국립 공원은?	통합특별시 신설에 따른 문구 수정	단순수정	기타	자체수정	발행사		2026/09/10	2026-10-15	2027/03/01	발행사 원안대로 승인	

662	교과서	검정	초등학교	2022	(주)와이비엠	사회과 부도5~6		남상준	12	2026/03/01	일반도		19	본문	전체	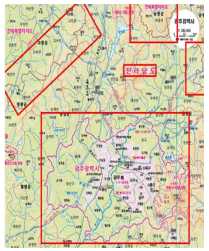	전북특별자치도 경계 → 수정 광주광역시 경계 → 수정 광주광역시, 전라남도 → '전남광주통합특별시'로 수정 광주 행정청 → '전남광주'로 수정	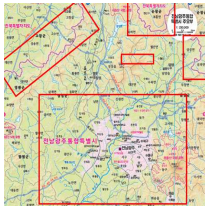	통합특별시 신설에 따른 지방자치단체명 변경 및 이미지 수정	단순수정	기타	국가사회적요구사항	중앙행정기관	교육부	2026/09/10	2026-10-15	2027/03/01	발행사 원안대로 승인	
663	교과서	검정	초등학교	2022	(주)와이비엠	사회과 부도5~6		남상준	12	2026/03/01	일반도		19	본문	2	광주광역시	전남광주통합특별시 주요부		통합특별시 신설에 따른 지방자치단체명 변경	단순수정	기타	국가사회적요구사항	중앙행정기관	교육부	2026/09/10	2026-10-15	2027/03/01	발행사 원안대로 승인	
664	교과서	검정	초등학교	2022	(주)와이비엠	사회과 부도5~6		남상준	12	2026/03/01	일반도		19	본문	1	광주광역시	전남광주통합특별시		통합특별시 신설에 따른 지방자치단체명 변경	단순수정	기타	국가사회적요구사항	중앙행정기관	교육부	2026/09/10	2026-10-15	2027/03/01	발행사 원안대로 승인	
665	교과서	검정	초등학교	2022	(주)와이비엠	사회과 부도5~6		남상준	12	2026/03/01	일반도		18	본문	중		서구, 동구, 중구 → 검단구, 서해구, 제물포구, 영종구 및 구경계 수정 서구, 중구, 동구 행정청 → '서해, 제물포, 검단, 영종'으로 수정		행정구역 개편에 따른 명칭, 행정청 변경 및 이미지 수정	단순수정	기타	국가사회적요구사항	중앙행정기관	교육부	2026/09/10	2026-10-15	2027/03/01	발행사 원안대로 승인	
666	교과서	검정	초등학교	2022	(주)와이비엠	사회과 부도5~6		남상준	12	2026/03/01	일반도		18	본문	좌		광주광역시 경계 → 삭제		통합특별시 신설에 따른 이미지 수정	단순수정	기타	국가사회적요구사항	중앙행정기관	교육부	2026/09/10	2026-10-15	2027/03/01	발행사 원안대로 승인	
667	교과서	검정	초등학교	2022	(주)와이비엠	사회과 부도5~6		남상준	12	2026/03/01	일반도		17	본문	우하		광주광역시 경계 → 삭제		통합특별시 신설에 따른 이미지 수정	단순수정	기타	국가사회적요구사항	중앙행정기관	교육부	2026/09/10	2026-10-15	2027/03/01	발행사 원안대로 승인	
668	교과서	검정	초등학교	2022	(주)와이비엠	사회과 부도5~6		남상준	12	2026/03/01	일반도		16	본문	우상		광주광역시 경계 → 삭제		통합특별시 신설에 따른 이미지 수정	단순수정	기타	국가사회적요구사항	중앙행정기관	교육부	2026/09/10	2026-10-15	2027/03/01	발행사 원안대로 승인	
669	교과서	검정	초등학교	2022	(주)와이비엠	사회과 부도5~6		남상준	12	2026/03/01	일반도		15	본문	우하		광주광역시 경계 → 삭제		통합특별시 신설에 따른 이미지 수정	단순수정	기타	국가사회적요구사항	중앙행정기관	교육부	2026/09/10	2026-10-15	2027/03/01	발행사 원안대로 승인	
670	교과서	검정	초등학교	2022	(주)와이비엠	사회과 부도5~6		남상준	12	2026/03/01	일반도		14	본문	좌하		광주광역시 경계 → 삭제		통합특별시 신설에 따른 이미지 수정	단순수정	기타	국가사회적요구사항	중앙행정기관	교육부	2026/09/10	2026-10-15	2027/03/01	발행사 원안대로 승인	
671	교과서	검정	초등학교	2022	(주)와이비엠	사회과 부도5~6		남상준	12	2026/03/01	일반도		14	본문	하		양지, 대소 → '용' 승격 변경		행정구역 개편에 따른 이미지 수정	단순수정	기타	국가사회적요구사항	중앙행정기관	교육부	2026/09/10	2026-10-15	2027/03/01	발행사 원안대로 승인	
672	교과서	검정	초등학교	2022	(주)와이비엠	사회과 부도5~6		남상준	12	2026/03/01	일반도		14	본문	하		만세구, 효행구, 병점구, 동탄구 추가 및 구경계 수정		행정구역 개편에 따른 명칭 변경 및 이미지 수정	단순수정	기타	국가사회적요구사항	중앙행정기관	교육부	2026/09/10	2026-10-15	2027/03/01	발행사 원안대로 승인	
673	교과서	검정	초등학교	2022	(주)와이비엠	사회과 부도5~6		남상준	12	2026/03/01	일반도		14	본문	좌		서구, 동구, 중구 → 검단구, 서해구, 제물포구, 영종구 및 구경계 수정		행정구역 개편에 따른 명칭 변경 및 이미지 수정	단순수정	기타	국가사회적요구사항	중앙행정기관	교육부	2026/09/10	2026-10-15	2027/03/01	발행사 원안대로 승인	
674	교과서	검정	초등학교	2022	(주)와이비엠	사회과 부도5~6		남상준	12	2026/03/01	일반도		13	본문	좌하		광주광역시 경계 → 삭제		통합특별시 신설에 따른 이미지 수정	단순수정	기타	국가사회적요구사항	중앙행정기관	교육부	2026/09/10	2026-10-15	2027/03/01	발행사 원안대로 승인	

675	교과서	검정	초등학교	2022	(주)와이비엠	사회과 부도5~6		남상준	12	2026/03/01	일반도		10	본문	중		광주광역시, 전라남도 → '전남광주통합특별시'로 수정 광주광역시 경계 → 수정 광주, 전라남도청 행정청 → '전남광주통합특별시청(광주청사), 전남광주통합특별시청(무안청사)'로 수정		통합특별시 신설에 따른 이미지 수정	단순수정	기타	국가사회적요구사항	중앙행정기관	교육부	2026/09/10	2026-10-15	2027/03/01	발행사 원안대로 승인	
676	교과서	검정	초등학교	2022	(주)와이비엠	사회과 부도5~6		남상준	12	2026/03/01	일반도		10	본문	좌		광주광역시 경계 → 삭제		통합특별시 신설에 따른 이미지 수정	단순수정	기타	국가사회적요구사항	중앙행정기관	교육부	2026/09/10	2026-10-15	2027/03/01	발행사 원안대로 승인	
677	교과서	검정	초등학교	2022	(주)와이비엠	사회과 부도5~6		남상준	12	2026/03/01	일반도		9	본문	중		양지, 대소 → '읍' 승격 반영		행정구역 개편에 따른 이미지 수정	단순수정	기타	국가사회적요구사항	중앙행정기관	교육부	2026/09/10	2026-10-15	2027/03/01	발행사 원안대로 승인	
678	교과서	검정	초등학교	2022	(주)와이비엠	사회과 부도5~6		남상준	12	2026/03/01	일반도		8	본문	좌하		광주광역시 경계 → 삭제		통합특별시 신설에 따른 이미지 수정	단순수정	기타	국가사회적요구사항	중앙행정기관	교육부	2026/09/10	2026-10-15	2027/03/01	발행사 원안대로 승인	
679	지도서	검정	초등학교	2022	(주)와이비엠	사회6-1지도서(전자책 등 포함)		남상준	15	2026/03/01			488	하	11	2026. 3. 1. 초판 발행	2026. 3. 1. 초판 발행 2027. 3. 1. 초판 2쇄 발행	2쇄 발행일 추가	단순수정	판권	자체수정	발행사		2026/09/10	2026-10-15	2027/03/01	발행사 원안대로 승인	
680	지도서	검정	초등학교	2022	(주)와이비엠	사회6-1지도서(전자책 등 포함)		남상준	15	2026/03/01			487	본문	전체	김성우 현) 서울 하곡초등학교 교사 김효선 현) 광주 마재초등학교 교사 문현진 현) 울산 신복초등학교 교사 이병민 현) 경북 구미봉곡초등학교 교사 이현진 현) 경북 장성초등학교 교사	김성우 현) 서울 구현초등학교 교사 김효선 현) 전남광주 광주계림초등학교 교사 문현진 현) 울산 무거초등학교 교사 이병민 현) 경북 김천동부초등학교 교사 이현진 현) 경북 포항교육지원청 장학사	집필진 정보 변경	단순수정	기타	자체수정	발행사		2026/09/10	2026-10-15	2027/03/01	발행사 원안대로 승인	
681	지도서	검정	초등학교	2022	(주)와이비엠	사회6-1지도서(전자책 등 포함)		남상준	15	2026/03/01			486	본문	전체	(48쪽, 우11, 우15, 우17(2곳), 우20) 통계청	국가데이터처	국가기관명 변경	단순수정	기타	국가사회적요구사항	중앙행정기관	교육부	2026/09/10	2026-10-15	2027/03/01	발행사 원안대로 승인	
682	지도서	검정	초등학교	2022	(주)와이비엠	사회6-1지도서(전자책 등 포함)		남상준	15	2026/03/01	지도의 실제		323	자료	출처	(통계청, 2024)	(국가데이터처, 2024)	국가기관명 변경	단순수정	기타	국가사회적요구사항	중앙행정기관	교육부	2026/09/10	2026-10-15	2027/03/01	발행사 원안대로 승인	
683	지도서	검정	초등학교	2022	(주)와이비엠	사회6-1지도서(전자책 등 포함)		남상준	15	2026/03/01	지도의 실제		152	본문	전체	(152쪽, 좌상3, 좌상12) 전라남도 →	전남광주통합특별시 →	통합특별시 신설에 따른 지방자치단체명 변경	단순수정	기타	국가사회적요구사항	중앙행정기관	교육부	2026/09/10	2026-10-15	2027/03/01	발행사 원안대로 승인	
684	지도서	검정	초등학교	2022	(주)와이비엠	사회6-1지도서(전자책 등 포함)		남상준	15	2026/03/01	사회과 교육의 이해		101	하	6	• 환경부, →	• 기후에너지환경부, →	국가기관명 변경	단순수정	기타	국가사회적요구사항	중앙행정기관	교육부	2026/09/10	2026-10-15	2027/03/01	발행사 원안대로 승인	
685	지도서	검정	초등학교	2022	(주)와이비엠	사회6-1지도서(전자책 등 포함)		남상준	15	2026/03/01	사회과 교육의 이해		42	하	17	→ 통계청 누리집의 →	→ 국가데이터처 누리집의 →	국가기관명 변경	단순수정	기타	국가사회적요구사항	중앙행정기관	교육부	2026/09/10	2026-10-15	2027/03/01	발행사 원안대로 승인	
686	교과서	검정	초등학교	2022	(주)와이비엠	사회6-1		남상준	15	2026/03/01			170	자료	지도		광주 → 삭제 	교과서 24쪽 수정에 따른 활동 자료 수정	단순수정	기타	자체수정	발행사		2026/09/10	2026-10-15	2027/03/01	발행사 원안대로 승인	
687	교과서	검정	초등학교	2022	(주)와이비엠	사회6-1		남상준	15	2026/03/01			162	하	11	2026. 3. 1. 초판 발행	2026. 3. 1. 초판 발행 2027. 3. 1. 초판 2쇄 발행	2쇄 발행일 추가	단순수정	판권	자체수정	발행사		2026/09/10	2026-10-15	2027/03/01	발행사 원안대로 승인	
688	교과서	검정	초등학교	2022	(주)와이비엠	사회6-1		남상준	15	2026/03/01			161	본문	전체	김성우 현) 서울 하곡초등학교 교사 김효선 현) 광주 마재초등학교 교사 문현진 현) 울산 신복초등학교 교사 이병민 현) 경북 구미봉곡초등학교 교사 이현진 현) 경북 장성초등학교 교사	김성우 현) 서울 구현초등학교 교사 김효선 현) 전남광주 광주계림초등학교 교사 문현진 현) 울산 무거초등학교 교사 이병민 현) 경북 김천동부초등학교 교사 이현진 현) 경북 포항교육지원청 장학사	집필진 정보 변경	단순수정	기타	자체수정	발행사		2026/09/10	2026-10-15	2027/03/01	발행사 원안대로 승인	
689	교과서	검정	초등학교	2022	(주)와이비엠	사회6-1		남상준	15	2026/03/01			160	상	24	통계청	국가데이터처	국가기관명 변경	단순수정	기타	국가사회적요구사항	중앙행정기관	교육부	2026/09/10	2026-10-15	2027/03/01	발행사 원안대로 승인	
690	교과서	검정	초등학교	2022	(주)와이비엠	사회6-1		남상준	15	2026/03/01	지구, 대륙 그리고 국가들		149	하	2	(통계청, 2024)	(국가데이터처, 2024)	국가기관명 변경	단순수정	기타	국가사회적요구사항	중앙행정기관	교육부	2026/09/10	2026-10-15	2027/03/01	발행사 원안대로 승인	
691	교과서	검정	초등학교	2022	(주)와이비엠	사회6-1		남상준	15	2026/03/01	민주주의와 시민참여		78	상	4	환경부	기후에너지환경부	국가기관명 변경	단순수정	기타	국가사회적요구사항	중앙행정기관	교육부	2026/09/10	2026-10-15	2027/03/01	발행사 원안대로 승인	
692	교과서	검정	초등학교	2022	(주)와이비엠	사회6-1		남상준	15	2026/03/01	평화 통일을 위한 노력, 민주화와 산업화		36	하	5	전라남도 순천시는 →	전남광주통합특별시 순천시는 →	통합특별시 신설에 따른 지방자치단체명 변경	단순수정	기타	국가사회적요구사항	중앙행정기관	교육부	2026/09/10	2026-10-15	2027/03/01	발행사 원안대로 승인	
693	교과서	검정	초등학교	2022	(주)와이비엠	사회6-1		남상준	15	2026/03/01	평화 통일을 위한 노력, 민주화와 산업화		24	상	지도		광주 → 삭제 	통합특별시 신설에 따른 이미지 교체	단순수정	기타	국가사회적요구사항	중앙행정기관	교육부	2026/09/10	2026-10-15	2027/03/01	발행사 원안대로 승인	

694	지도서	검정	초등학교	2022	(주)천재교과서	사회S-1지도서(전자책 등 포함)		김정인	20	2026/03/01	우리나라의 위치와 영토		299	상		좌상단 교과서 95쪽 축해본 축해본 내 지도에 '광주광역시' 경계가 표시되어 있음.		축해본 내 지도에 '광주광역시' 경계를 삭제함.		교과서 95쪽 수정(행정구역 개편에 따른 지역 구분 수정)에 따라 축해본을 교체함.	단순수정	편집.교열	자체수정	발행사		2026/09/08	2026-10-15	2027/03/01	발행사 원안대로 승인	
695	지도서	검정	초등학교	2022	(주)천재교과서	사회S-1지도서(전자책 등 포함)		김정인	20	2026/03/01	우리나라의 위치와 영토		104	상		우상단 교과서 24쪽 축해본 지도 내 '광주광역시' 경계가 표시되어 있음.		지도 내 '광주광역시' 경계를 삭제함.	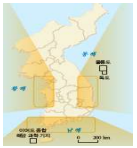	교과서 24쪽 수정(행정구역 개편에 따른 지역 구분 수정)에 따라 축해본을 교체함.	단순수정	편집.교열	자체수정	발행사		2026/09/08	2026-10-15	2027/03/01	발행사 원안대로 승인	
696	지도서	검정	초등학교	2022	(주)천재교과서	사회S-1지도서(전자책 등 포함)		김정인	20	2026/03/01	우리나라의 위치와 영토		95	상		상단 지도 지도 내 '광주광역시' 경계가 표시되어 있음.		지도 내 '광주광역시' 경계를 삭제함.		행정구역 개편에 따라 지역 구분을 수정함.	단순수정	편집.교열	자체수정	발행사		2026/09/08	2026-10-15	2027/03/01	발행사 원안대로 승인	
697	지도서	검정	초등학교	2022	(주)천재교과서	사회S-1지도서(전자책 등 포함)		김정인	20	2026/03/01	우리나라의 위치와 영토		94	상		상단 지도 지도 내 '광주광역시' 경계가 표시되어 있음.		지도 내 '광주광역시' 경계를 삭제함.		행정구역 개편에 따라 지역 구분을 수정함.	단순수정	편집.교열	자체수정	발행사		2026/09/08	2026-10-15	2027/03/01	발행사 원안대로 승인	
698	지도서	검정	초등학교	2022	(주)천재교과서	사회S-1지도서(전자책 등 포함)		김정인	20	2026/03/01	우리나라의 위치와 영토		89	상		좌상단 교과서 21쪽 축해본 지도 내 '광주광역시' 경계가 표시되어 있음.		지도 내 '광주광역시' 경계를 삭제함.		교과서 21쪽 수정(행정구역 개편에 따른 지역 구분 수정)에 따라 축해본을 교체함.	단순수정	편집.교열	자체수정	발행사		2026/09/08	2026-10-15	2027/03/01	발행사 원안대로 승인	
699	교과서	검정	고등학교	2022	(주)창비교육	공통국어2		최원식	12	2025/03/01			표지1, 책등	본문				출판사 CI가 변경되어 교체	단순수정	기타	자체수정	발행사		2026/09/08	2026-10-15	2027/03/01	발행사 원안대로 승인	

700	교과서	검정	초등학교	2022	(주)천재교과서	사회5-1		김정인	20	2026/03/01	우리나라의 위치와 영토		95	자료	우하	우하단 지도 그림 지도 내 '광주광역시' 경계가 표시되어 있음. 	지도 내 '광주광역시' 경계를 삭제함. 	행정구역 개편에 따라 지역 구분을 수정함.	단순수정	편집.교열	자체수정	발행사		2026/09/08	2026-10-15	2027/03/01	발행사 원안대로 승인	
701	지도서	검정	초등학교	2022	(주)와이비엠	사회5-1지도서(전자책 등 포함)		남상준	15	2026/03/01			448	하	11	2026. 3. 1. 초판 발행	2026. 3. 1. 초판 발행 2027. 3. 1. 초판 2쇄 발행	2쇄 발행일 추가	단순수정	판권	자체수정	발행사		2026/09/10	2026-10-15	2027/03/01	발행사 원안대로 승인	
702	교과서	검정	초등학교	2022	(주)천재교과서	사회5-1		김정인	20	2026/03/01	우리나라의 위치와 영토		24	본문		중단 지도 지도 내 '광주광역시' 경계가 표시되어 있음. 	지도 내 '광주광역시' 경계를 삭제함. 	행정구역 개편에 따라 지역 구분을 수정함.	단순수정	편집.교열	자체수정	발행사		2026/09/08	2026-10-15	2027/03/01	발행사 원안대로 승인	
703	지도서	검정	초등학교	2022	(주)와이비엠	사회5-1지도서(전자책 등 포함)		남상준	15	2026/03/01			447	본문	전체	김상우 현) 서울 화곡초등학교 교사 김효선 현) 광주 마재초등학교 교사 문현진 현) 울산 신복초등학교 교사 이병민 현) 경북 구미봉곡초등학교 교사 이현진 현) 경북 장성초등학교 교사	김상우 현) 서울 구현초등학교 교사 김효선 현) 전남광주 광주계림초등학교 교사 문현진 현) 울산 무거초등학교 교사 이병민 현) 경북 김천동부초등학교 교사 이현진 현) 경북 포항교육지원청 장학사	집필진 정보 변경	단순수정	기타	자체수정	발행사		2026/09/10	2026-10-15	2027/03/01	발행사 원안대로 승인	
704	지도서	검정	초등학교	2022	(주)와이비엠	사회5-1지도서(전자책 등 포함)		남상준	15	2026/03/01			446	본문	전체	(446쪽, 우하7, 우하9, 우하10, 우하11, 우하14) 통계청	국가데이터처	국가기관명 변경	단순수정	기타	국가사회적요구사항	중앙행정기관	교육부	2026/09/10	2026-10-15	2027/03/01	발행사 원안대로 승인	
705	지도서	검정	초등학교	2022	(주)와이비엠	사회5-1지도서(전자책 등 포함)		남상준	15	2026/03/01			446	하	17	환경부	기후에너지환경부	국가기관명 변경	단순수정	기타	국가사회적요구사항	중앙행정기관	교육부	2026/09/10	2026-10-15	2027/03/01	발행사 원안대로 승인	
706	지도서	검정	초등학교	2022	(주)와이비엠	사회5-1지도서(전자책 등 포함)		남상준	15	2026/03/01			445	상	22	환경부	기후에너지환경부	국가기관명 변경	단순수정	기타	국가사회적요구사항	중앙행정기관	교육부	2026/09/10	2026-10-15	2027/03/01	발행사 원안대로 승인	
707	지도서	검정	초등학교	2022	(주)와이비엠	사회5-1지도서(전자책 등 포함)		남상준	15	2026/03/01			445	본문	전체	(445쪽, 우상15, 우상17, 우상18) 통계청	국가데이터처	국가기관명 변경	단순수정	기타	국가사회적요구사항	중앙행정기관	교육부	2026/09/10	2026-10-15	2027/03/01	발행사 원안대로 승인	
708	교과서	검정	초등학교	2022	(주)천재교과서	사회5-1		김정인	20	2026/03/01	우리나라의 위치와 영토		21	자료	지도	좌상단 지도 지도 내 '광주광역시' 경계가 표시되어 있음. 	지도 내 '광주광역시' 경계를 삭제함. 	행정구역 개편에 따라 지역 구분을 수정함.	단순수정	편집.교열	자체수정	발행사		2026/09/08	2026-10-15	2027/03/01	발행사 원안대로 승인	
709	지도서	검정	초등학교	2022	(주)와이비엠	사회5-1지도서(전자책 등 포함)		남상준	15	2026/03/01			443	자료	출처	(통계청, 2024)	(국가데이터처, 2024)	국가기관명 변경	단순수정	기타	국가사회적요구사항	중앙행정기관	교육부	2026/09/10	2026-10-15	2027/03/01	발행사 원안대로 승인	
710	지도서	검정	초등학교	2022	(주)와이비엠	사회5-1지도서(전자책 등 포함)		남상준	15	2026/03/01			439	자료	출처	(통계청, 2024)	(국가데이터처, 2024)	국가기관명 변경	단순수정	기타	국가사회적요구사항	중앙행정기관	교육부	2026/09/10	2026-10-15	2027/03/01	발행사 원안대로 승인	
711	지도서	검정	초등학교	2022	(주)와이비엠	사회5-1지도서(전자책 등 포함)		남상준	15	2026/03/01			431	본문	전체	(431쪽, 16번 지도 출처, 18번 그래프 출처) (통계청, 2024)	(국가데이터처, 2024)	국가기관명 변경	단순수정	기타	국가사회적요구사항	중앙행정기관	교육부	2026/09/10	2026-10-15	2027/03/01	발행사 원안대로 승인	
712	지도서	검정	초등학교	2022	(주)와이비엠	사회5-1지도서(전자책 등 포함)		남상준	15	2026/03/01			430	자료	출처	(통계청, 2024)	(국가데이터처, 2024)	국가기관명 변경	단순수정	기타	국가사회적요구사항	중앙행정기관	교육부	2026/09/10	2026-10-15	2027/03/01	발행사 원안대로 승인	
713	지도서	검정	초등학교	2022	(주)와이비엠	사회5-1지도서(전자책 등 포함)		남상준	15	2026/03/01			418	자료	지도		광주광역시 시계 → 삭제 광주 · 전남 → '전남광주로 수정 	통합특별시 신설에 따른 지방자치단체명 및 지도 수정	단순수정	기타	국가사회적요구사항	중앙행정기관	교육부	2026/09/10	2026-10-15	2027/03/01	발행사 원안대로 승인	
714	지도서	검정	초등학교	2022	(주)와이비엠	사회5-1지도서(전자책 등 포함)		남상준	15	2026/03/01			418	자료	출처	(통계청, 2024)	(국가데이터처, 2024)	국가기관명 변경	단순수정	기타	국가사회적요구사항	중앙행정기관	교육부	2026/09/10	2026-10-15	2027/03/01	발행사 원안대로 승인	

715	교과서	검정	고등학교	2022	(주)창비교육	공통국어1		최원식	12	2025/03/01			표지1, 책등	없음				출판사 CI 가 변경되어 교체	단순수정	기타	자체수정	발행사		2026/09/08	2026-10-15	2027/03/01	발행사 원안대로 승인	
716	지도서	검정	초등학교	2022	(주)와이비엠	사회S-1지도서(전자책 등 포함)		남상준	15	2026/03/01			348	본문	전체	(348쪽, 상단 지도 출처, 그래프 출처) (통계청, 2024)	(국가데이터처, 2024)	국가기관명 변경	단순수정	기타	국가사회적요구사항	중앙행정기관	교육부	2026/09/10	2026-10-15	2027/03/01	발행사 원안대로 승인	
717	지도서	검정	초등학교	2022	(주)와이비엠	사회S-1지도서(전자책 등 포함)		남상준	15	2026/03/01			346	상	8	통계청의 --	국가데이터처의 --	국가기관명 변경	단순수정	기타	국가사회적요구사항	중앙행정기관	교육부	2026/09/10	2026-10-15	2027/03/01	발행사 원안대로 승인	
718	지도서	검정	초등학교	2022	(주)와이비엠	사회S-1지도서(전자책 등 포함)		남상준	15	2026/03/01			344	자료	출처	(통계청, 2024)	(국가데이터처, 2024)	국가기관명 변경	단순수정	기타	국가사회적요구사항	중앙행정기관	교육부	2026/09/10	2026-10-15	2027/03/01	발행사 원안대로 승인	
719	지도서	검정	초등학교	2022	(주)와이비엠	사회S-1지도서(전자책 등 포함)		남상준	15	2026/03/01			342	본문	전체	(342쪽, 상단 지도(2곳)) (통계청, 2024)	(국가데이터처, 2024)	국가기관명 변경	단순수정	기타	국가사회적요구사항	중앙행정기관	교육부	2026/09/10	2026-10-15	2027/03/01	발행사 원안대로 승인	
720	지도서	검정	초등학교	2022	(주)와이비엠	사회S-1지도서(전자책 등 포함)		남상준	15	2026/03/01	지도의 실제		234	상	20	-- 광주광역시, 전라남도 --	-- 전남광주통합특별시 --	통합특별시 신설에 따른 지방자치단체명 변경	단순수정	기타	국가사회적요구사항	중앙행정기관	교육부	2026/09/10	2026-10-15	2027/03/01	발행사 원안대로 승인	
721	지도서	검정	초등학교	2022	(주)와이비엠	사회S-1지도서(전자책 등 포함)		남상준	15	2026/03/01	지도의 실제		226	상	8	수도권과 광역시인 부산, 대구, 광주, 대전, 울산의 인구를 합하면 우리나라 전체 인구의 약 70%를 차지합니다.	수도권, 광역시(부산, 대구, 대전, 울산), 전남광주통합특별시의 인구를 합하면 우리나라 전체 인구의 약 70%를 차지합니다.	통합특별시 신설에 따른 문구 수정	단순수정	기타	국가사회적요구사항	중앙행정기관	교육부	2026/09/10	2026-10-15	2027/03/01	발행사 원안대로 승인	
722	지도서	검정	초등학교	2022	(주)와이비엠	사회S-1지도서(전자책 등 포함)		남상준	15	2026/03/01	지도의 실제		223	하	지도	(통계청, 2024)	(국가데이터처, 2024)	국가기관명 변경	단순수정	기타	국가사회적요구사항	중앙행정기관	교육부	2026/09/10	2026-10-15	2027/03/01	발행사 원안대로 승인	
723	지도서	검정	초등학교	2022	(주)와이비엠	사회S-1지도서(전자책 등 포함)		남상준	15	2026/03/01	지도의 실제		212	상	22	환경부	기후에너지환경부	국가기관명 변경	단순수정	기타	국가사회적요구사항	중앙행정기관	교육부	2026/09/10	2026-10-15	2027/03/01	발행사 원안대로 승인	
724	지도서	검정	초등학교	2022	(주)와이비엠	사회S-1지도서(전자책 등 포함)		남상준	15	2026/03/01	지도의 실제		211	하	6	-- 환경부와 --	-- 기후에너지환경부와 --	국가기관명 변경	단순수정	기타	국가사회적요구사항	중앙행정기관	교육부	2026/09/10	2026-10-15	2027/03/01	발행사 원안대로 승인	
725	지도서	검정	초등학교	2022	(주)와이비엠	사회S-1지도서(전자책 등 포함)		남상준	15	2026/03/01	지도의 실제		206	본문	전체	(206쪽, 좌상17, 우하7) 통계청	국가데이터처	국가기관명 변경	단순수정	기타	국가사회적요구사항	중앙행정기관	교육부	2026/09/10	2026-10-15	2027/03/01	발행사 원안대로 승인	
726	지도서	검정	초등학교	2022	(주)와이비엠	사회S-1지도서(전자책 등 포함)		남상준	15	2026/03/01	지도의 실제		159	본문	전체	(159쪽, 좌상13, 좌상19) 환경부	기후에너지환경부	국가기관명 변경	단순수정	기타	국가사회적요구사항	중앙행정기관	교육부	2026/09/10	2026-10-15	2027/03/01	발행사 원안대로 승인	
727	지도서	검정	초등학교	2022	(주)와이비엠	사회S-1지도서(전자책 등 포함)		남상준	15	2026/03/01	지도의 실제		139	본문	전체	(139쪽, 우상3, 우상7, 우상14) 전라남도	전남광주	통합특별시 신설에 따른 지방자치단체명 변경	단순수정	기타	국가사회적요구사항	중앙행정기관	교육부	2026/09/10	2026-10-15	2027/03/01	발행사 원안대로 승인	
728	지도서	검정	초등학교	2022	(주)와이비엠	사회S-1지도서(전자책 등 포함)		남상준	15	2026/03/01	지도의 실제		138	상	4	-- 전라남도의 --	-- 전남광주의 --	통합특별시 신설에 따른 지방자치단체명 변경	단순수정	기타	국가사회적요구사항	중앙행정기관	교육부	2026/09/10	2026-10-15	2027/03/01	발행사 원안대로 승인	
729	지도서	검정	초등학교	2022	(주)와이비엠	사회S-1지도서(전자책 등 포함)		남상준	15	2026/03/01	지도의 실제		133	하	10	-- 전라남도 --	-- 전남광주통합특별시 --	통합특별시 신설에 따른 지방자치단체명 변경	단순수정	기타	국가사회적요구사항	중앙행정기관	교육부	2026/09/10	2026-10-15	2027/03/01	발행사 원안대로 승인	
730	지도서	검정	초등학교	2022	(주)와이비엠	사회S-1지도서(전자책 등 포함)		남상준	15	2026/03/01	지도의 실제		132	상	15	영산강은 광주 · 나주 · 함평 · 영암 · 목포를 지나 황해로 흘러간다.	영산강은 나주 · 함평 · 영암 · 목포를 지나 황해로 흘러간다.	통합특별시 신설에 따른 문구 수정	단순수정	기타	자체수정	발행사		2026/09/10	2026-10-15	2027/03/01	발행사 원안대로 승인	
731	지도서	검정	초등학교	2022	(주)와이비엠	사회S-1지도서(전자책 등 포함)		남상준	15	2026/03/01	지도의 실제		132	상	14	-- 광주광역시와 전라남도의 --	-- 전남광주통합특별시의 --	통합특별시 신설에 따른 지방자치단체명 변경	단순수정	기타	국가사회적요구사항	중앙행정기관	교육부	2026/09/10	2026-10-15	2027/03/01	발행사 원안대로 승인	
732	지도서	검정	초등학교	2022	(주)와이비엠	사회S-1지도서(전자책 등 포함)		남상준	15	2026/03/01	지도의 실제		130	하	2	영산강 주변에는 담양, 광주, 나주 등이 있습니다.	영산강 주변에는 담양, 나주, 함평, 영암, 목포 등이 있습니다.	통합특별시 신설에 따른 문구 수정	단순수정	기타	자체수정	발행사		2026/09/10	2026-10-15	2027/03/01	발행사 원안대로 승인	
733	교과서	검정	고등학교	2022	(주)비상교육	현대사회와 윤리		김국현	8	2025/03/01			218	하	12	(보조단)국립통일교육원 저, 『청소년 통일 사전』, 국립통일교육원 (2022), 19쪽	대통령령 제36022호 「통일부와 그 소속기관 직제」에 근거하여 기관명칭을 '국립통일교육원'에서 '국립평화통일민주교육원'으로 수정함 (보조단)국립평화통일민주교육원 저, 『청소년 통일 사전』, 국립평화통일민주교육원(2022), 19쪽	기관 명칭 변경	단순수정	편집.교열	국가사회적요구사항	중앙행정기관	행정안전부	2026/09/10	2026-10-15	2027/03/01	발행사 원안대로 승인	
734	지도서	검정	초등학교	2022	(주)와이비엠	사회S-1지도서(전자책 등 포함)		남상준	15	2026/03/01	지도의 실제		119	상	12	?? 광주광역시	?? 전남광주통합특별시	통합특별시 신설에 따른 지방자치단체명 변경	단순수정	기타	국가사회적요구사항	중앙행정기관	교육부	2026/09/10	2026-10-15	2027/03/01	발행사 원안대로 승인	
735	교과서	검정	고등학교	2022	(주)비상교육	현대사회와 윤리		김국현	8	2025/03/01			218	하	16	(본문)국립통일교육원 저, 『남북관계 지식사전』, 국립통일교육원 (2015), 505쪽, 802쪽, 815쪽	대통령령 제36022호 「통일부와 그 소속기관 직제」에 근거하여 기관명칭을 '국립통일교육원'에서 '국립평화통일민주교육원'으로 수정함 (본문)국립평화통일민주교육원 저, 『남북관계 지식사전』, 국립평화통일민주교육원(2015), 505쪽, 802쪽, 815쪽	기관 명칭 변경	단순수정	편집.교열	국가사회적요구사항	중앙행정기관	행정안전부	2026/09/10	2026-10-15	2027/03/01	발행사 원안대로 승인	
736	지도서	검정	초등학교	2022	(주)와이비엠	사회S-1지도서(전자책 등 포함)		남상준	15	2026/03/01	사회과 교육의 이해		101	하	6	· 환경부, --	· 기후에너지환경부, --	국가기관명 변경	단순수정	기타	국가사회적요구사항	중앙행정기관	교육부	2026/09/10	2026-10-15	2027/03/01	발행사 원안대로 승인	
737	교과서	검정	고등학교	2022	(주)비상교육	현대사회와 윤리		김국현	8	2025/03/01			216	상	32	73쪽 환경부(https://me.go.kr/home/web/main.do)	정부 조직 개편(2025. 9. 7.)에 따라 정부 중앙행정기관 명칭을 변경함 73쪽 기후에너지환경부(https://mcee.go.kr/home/web/main.do)	기관 명칭 변경	단순수정	편집.교열	국가사회적요구사항	중앙행정기관	행정안전부	2026/09/10	2026-10-15	2027/03/01	발행사 원안대로 승인	
738	교과서	검정	고등학교	2022	(주)비상교육	현대사회와 윤리		김국현	8	2025/03/01	평화와 공존의 윤리		192	날개	16	· 국립 통일교육원, 『통일백서』·	대통령령 제36022호 「통일부와 그 소속기관 직제」에 근거하여 기관명칭을 '국립통일교육원'에서 '국립평화통일민주교육원'으로 수정함 · 국립평화통일민주교육원, 『통일백서』·	기관 명칭 변경	단순수정	편집.교열	국가사회적요구사항	중앙행정기관	행정안전부	2026/09/10	2026-10-15	2027/03/01	발행사 원안대로 승인	
739	지도서	검정	초등학교	2022	(주)와이비엠	사회S-1지도서(전자책 등 포함)		남상준	15	2026/03/01	사회과 교육의 이해		42	하	17	-- 통계청 누리집 --	-- 국가데이터처 누리집 --	국가기관명 변경	단순수정	기타	국가사회적요구사항	중앙행정기관	교육부	2026/09/10	2026-10-15	2027/03/01	발행사 원안대로 승인	
740	교과서	검정	고등학교	2022	(주)비상교육	현대사회와 윤리		김국현	8	2025/03/01	평화와 공존의 윤리		191	날개	9	· 국립 통일교육원, 『청소년 통일 사전』·	대통령령 제36022호 「통일부와 그 소속기관 직제」에 근거하여 기관명칭을 '국립통일교육원'에서 '국립평화통일민주교육원'으로 수정함 · 국립평화통일민주교육원, 『청소년 통일 사전』·	기관 명칭 변경	단순수정	편집.교열	국가사회적요구사항	중앙행정기관	행정안전부	2026/09/10	2026-10-15	2027/03/01	발행사 원안대로 승인	
741	교과서	검정	고등학교	2022	(주)비상교육	현대사회와 윤리		김국현	8	2025/03/01	민주시민과 윤리		143	상	10	또한 수용 기관 내 범죄가 발생했을 때 사법 경찰권을 행사하고, 검찰 및 법정에 나갈 때 수용자들의 호송 업무도 수행한다.	검찰청 폐지로 관련 내용을 삭제함. 또한 수용 기관 내 범죄가 발생했을 때 사법 경찰권을 행사하고, 법정에 나갈 때 수용자들의 호송 업무도 수행한다.	기관 폐지 반영	단순수정	편집.교열	자체수정	발행사		2026/09/10	2026-10-15	2027/03/01	발행사 원안대로 승인	
742	지도서	검정	초등학교	2022	(주)천재교과서	과학4-1지도서(전자저작물 포함)		이상원	20	2025/03/01			578	상	5	578쪽 상5 보조단 2026. 3. 1. 2쇄 발행	2027. 3. 1. 3쇄 발행	판쇄 및 연락처 변경으로 인한 수정(과학, 실험관찰, 지도서 동일 내용 적용)	단순수정	편집.교열	자체수정	발행사		2026/09/08	2026-10-15	2027/03/01	발행사 원안대로 승인	
743	지도서	검정	초등학교	2022	(주)천재교과서	과학4-1지도서(전자저작물 포함)		이상원	20	2025/03/01			578	하	4	578쪽 하4 본단 전화 (02) 6937-3255	전화 (02) 3282-8503	판쇄 및 연락처 변경으로 인한 수정(과학, 실험관찰, 지도서 동일 내용 적용)	단순수정	편집.교열	자체수정	발행사		2026/09/08	2026-10-15	2027/03/01	발행사 원안대로 승인	
744	지도서	검정	초등학교	2022	(주)천재교과서	과학4-1지도서(전자저작물 포함)		이상원	20	2025/03/01			577	하	7	577쪽 하7 우단 이병훈 (한) 서울신목초등학교	이병훈 (한) 서울잠원초등학교	집필자자 소속 및 학력 변경으로 인한 수정(과학, 실험관찰, 지도서 동일 내용 적용)	단순수정	편집.교열	자체수정	발행사		2026/09/08	2026-10-15	2027/03/01	발행사 원안대로 승인	
745	지도서	검정	초등학교	2022	(주)천재교과서	과학4-1지도서(전자저작물 포함)		이상원	20	2025/03/01			577	상	2	577쪽 상2 우단 문경찬 (한) 서울해누리초등학교	문경찬 (한) 서울성자초등학교	집필자자 소속 및 학력 변경으로 인한 수정(과학, 실험관찰, 지도서 동일 내용 적용)	단순수정	편집.교열	자체수정	발행사		2026/09/08	2026-10-15	2027/03/01	발행사 원안대로 승인	
746	지도서	검정	초등학교	2022	(주)천재교과서	과학4-1지도서(전자저작물 포함)		이상원	20	2025/03/01			577	상	14	577쪽 상14 좌단 공란	서울교육대학교 초등과학교육전공 박사	집필자자 소속 및 학력 변경으로 인한 수정(과학, 실험관찰, 지도서 동일 내용 적용)	단순수정	편집.교열	자체수정	발행사		2026/09/08	2026-10-15	2027/03/01	발행사 원안대로 승인	
747	지도서	검정	초등학교	2022	(주)천재교과서	과학4-1지도서(전자저작물 포함)		이상원	20	2025/03/01			576	하	3	576쪽 하3 좌단 김진현 (한) 서울거원초등학교	김진현 (한) 서울중앙초등학교	집필자자 소속 및 학력 변경으로 인한 수정(과학, 실험관찰, 지도서 동일 내용 적용)	단순수정	편집.교열	자체수정	발행사		2026/09/08	2026-10-15	2027/03/01	발행사 원안대로 승인	
748	지도서	검정	초등학교	2022	(주)천재교과서	과학4-1지도서(전자저작물 포함)		이상원	20	2025/03/01			576	하	8	576쪽 하8 좌단 김석주 (한) 제주대학교 교육대학 부설초등학교	김석주 (한) 제주영도초등학교	집필자자 소속 및 학력 변경으로 인한 수정(과학, 실험관찰, 지도서 동일 내용 적용)	단순수정	편집.교열	자체수정	발행사		2026/09/08	2026-10-15	2027/03/01	발행사 원안대로 승인	
749	지도서	검정	초등학교	2022	(주)천재교과서	과학4-1지도서(전자저작물 포함)		이상원	20	2025/03/01			573	상	13	573쪽 우단 상13 세계 물의 날-환경부 물사랑누리집 ~	세계 물의 날-기후에너지환경부 물사랑 누리집 ~	공공기관 명칭 변경에 따른 수정	단순수정	편집.교열	자체수정	발행사		2026/09/08	2026-10-15	2027/03/01	발행사 원안대로 승인	
750	지도서	검정	초등학교	2022	(주)천재교과서	과학4-1지도서(전자저작물 포함)		이상원	20	2025/03/01	지도의 실제		233	하	1	233쪽 하1 (자료 출처: 환경부 물사랑누리집 ~)	(자료 출처: 기후에너지환경부 물사랑누리집 ~)	공공기관 명칭 변경에 따른 수정	단순수정	편집.교열	자체수정	발행사		2026/09/08	2026-10-15	2027/03/01	발행사 원안대로 승인	
751	지도서	검정	초등학교	2022	(주)천재교과서	과학4-1지도서(전자저작물 포함)		이상원	20	2025/03/01			574	하	12	574쪽 우단 하12 워터존, 장수한 물 오으기 -watercone.com	삭제	홈페이지 서비스 변경(영징포함)으로 인한 수정	단순수정	편집.교열	자체수정	발행사		2026/09/08	2026-10-15	2027/03/01	발행사 원안대로 승인	
752	지도서	검정	초등학교	2022	(주)천재교과서	과학4-1지도서(전자저작물 포함)		이상원	20	2025/03/01	2022개정 교육과정		573	상	25	573쪽 우단 상25 제주도-세계자연유산 제주 누리집 worldheritage.kr/jeju	제주도-세계유산축전 제주 누리집 worldheritage.kr	홈페이지 서비스 변경(영징포함)으로 인한 수정	단순수정	편집.교열	자체수정	발행사		2026/09/08	2026-10-15	2027/03/01	발행사 원안대로 승인	
753	지도서	검정	초등학교	2022	(주)천재교과서	과학4-1지도서(전자저작물 포함)		이상원	20	2025/03/01			573	상	12	573쪽 우단 상12 워터존-watercone.com	삭제	홈페이지 서비스 변경(영징포함)으로 인한 수정	단순수정	편집.교열	자체수정	발행사		2026/09/08	2026-10-15	2027/03/01	발행사 원안대로 승인	

754	지도서	검정	초등학교	2022	(주)천재교과서	과학4-1지도서(전자저작물 포함)		이상원	20	2025/03/01			573	상	6	573쪽 우단 상6 ~ 녹을 때의 부피 변화 ~ 에듀넷•티-클리어~	~ 녹을 때의 부피 변화 ~ 에듀넷~	홈페이지 서비스 변경(명칭포함)으로 인한 수정	단순수정	편집.교열	자체수정	발행사		2026/09/08	2026-10-15	2027/03/01	발행사 원안대로 승인	
755	지도서	검정	초등학교	2022	(주)천재교과서	과학4-1지도서(전자저작물 포함)		이상원	20	2025/03/01			573	하	3	573쪽 좌단 하3 물의 상태 변화 ~ 에듀넷•티-클리어 ~	물의 상태 변화 ~ 에듀넷 ~	홈페이지 서비스 변경(명칭포함)으로 인한 수정	단순수정	편집.교열	자체수정	발행사		2026/09/08	2026-10-15	2027/03/01	발행사 원안대로 승인	
756	지도서	검정	초등학교	2022	(주)천재교과서	과학4-1지도서(전자저작물 포함)		이상원	20	2025/03/01			573	상	16	573쪽 좌단 상16 전자저울의 원리 ~ 에듀넷•티-클리어 ~	전자저울의 원리 ~ 에듀넷 ~	홈페이지 서비스 변경(명칭포함)으로 인한 수정	단순수정	편집.교열	자체수정	발행사		2026/09/08	2026-10-15	2027/03/01	발행사 원안대로 승인	
757	지도서	검정	초등학교	2022	(주)천재교과서	과학4-1지도서(전자저작물 포함)		이상원	20	2025/03/01	지도의 실제		339	상	8	339쪽 보조단 상8 국민재난안전포털 ~	국민안전24 ~	홈페이지 서비스 변경(명칭포함)으로 인한 수정	단순수정	편집.교열	자체수정	발행사		2026/09/08	2026-10-15	2027/03/01	발행사 원안대로 승인	
758	지도서	검정	초등학교	2022	(주)천재교과서	과학4-1지도서(전자저작물 포함)		이상원	20	2025/03/01	지도의 실제		338	하	8	338쪽 보조단 하8 국민재난안전포털 ~	국민안전24 ~	홈페이지 서비스 변경(명칭포함)으로 인한 수정	단순수정	편집.교열	자체수정	발행사		2026/09/08	2026-10-15	2027/03/01	발행사 원안대로 승인	
759	지도서	검정	초등학교	2022	(주)천재교과서	과학4-1지도서(전자저작물 포함)		이상원	20	2025/03/01	지도의 실제		338	하	2	338쪽 하2 주변의 지진 대피소는 국민재난안전포털 ~	주변의 지진 대피소는 국민안전24 ~	홈페이지 서비스 변경(명칭포함)으로 인한 수정	단순수정	편집.교열	자체수정	발행사		2026/09/08	2026-10-15	2027/03/01	발행사 원안대로 승인	
760	지도서	검정	초등학교	2022	(주)천재교과서	과학4-1지도서(전자저작물 포함)		이상원	20	2025/03/01	지도의 실제		332	상	2	332쪽 보조단 상2 국민재난안전포털 누리집에서 ~	국민안전24 누리집에서 ~	홈페이지 서비스 변경(명칭포함)으로 인한 수정	단순수정	편집.교열	자체수정	발행사		2026/09/08	2026-10-15	2027/03/01	발행사 원안대로 승인	
761	교과서	검정	고등학교	2022	(주)창비교육	공통국어2		최원식	12	2025/03/01			232	하	10	2026. 3. 1. 초판 2쇄 발행	2027. 3. 1. 초판 3쇄 발행	해가 바뀌에 따른 쇄를 수정하였다.	단순수정	편집.교열	자체수정	발행사		2026/09/08	2026-10-15	2027/03/01	발행사 원안대로 승인	
762	지도서	검정	초등학교	2022	(주)천재교과서	과학4-1지도서(전자저작물 포함)		이상원	20	2025/03/01	지도의 실제		325	상	11	325쪽 상11 (자료 출처: 세계유산센터 제주 누리집 worldheritage.kr/jeju)	(자료 출처: 세계유산축전 제주 누리집 worldheritage.kr)	홈페이지 서비스 변경(명칭포함)으로 인한 수정	단순수정	편집.교열	자체수정	발행사		2026/09/08	2026-10-15	2027/03/01	발행사 원안대로 승인	
763	교과서	검정	고등학교	2022	(주)창비교육	공통국어2		최원식	12	2025/03/01			232	본문	5	광주 고려고등학교	전남광주 고려고등학교	'통합특별시' 신설과 관련한 내용을 수정하였다.	단순수정	편집.교열	국가사회적요구사항	중앙행정기관	정부	2026/09/08	2026-10-15	2027/03/01	발행사 원안대로 승인	
764	지도서	검정	초등학교	2022	(주)천재교과서	과학4-1지도서(전자저작물 포함)		이상원	20	2025/03/01	지도의 실제		281	상	9	281쪽 보조단 상9 에듀넷•티-클리어와 ~	에듀넷과 ~	홈페이지 서비스 변경(명칭포함)으로 인한 수정	단순수정	편집.교열	자체수정	발행사		2026/09/08	2026-10-15	2027/03/01	발행사 원안대로 승인	
765	교과서	검정	고등학교	2022	(주)창비교육	공통국어2		최원식	12	2025/03/01			232	본문	4	부산 개성고등학교	부산여자고등학교	전월자의 변경된 학교 정보를 수정하였다.	단순수정	편집.교열	자체수정	발행사		2026/09/08	2026-10-15	2027/03/01	발행사 원안대로 승인	
766	지도서	검정	초등학교	2022	(주)천재교과서	과학4-1지도서(전자저작물 포함)		이상원	20	2025/03/01	지도의 실제		265	하	7	265쪽 하7 국민재난안전포털-지진	국민안전24-지진	홈페이지 서비스 변경(명칭포함)으로 인한 수정	단순수정	편집.교열	자체수정	발행사		2026/09/08	2026-10-15	2027/03/01	발행사 원안대로 승인	
767	교과서	검정	고등학교	2022	(주)창비교육	공통국어2		최원식	12	2025/03/01			231	하	5	기획 재정부	기획재정부	정부조직명 개편과 관련한 내용을 수정하였다.	단순수정	편집.교열	국가사회적요구사항	중앙행정기관	정부	2026/09/08	2026-10-15	2027/03/01	발행사 원안대로 승인	
768	지도서	검정	초등학교	2022	(주)천재교과서	과학4-1지도서(전자저작물 포함)		이상원	20	2025/03/01	지도의 실제		233	하	12	233쪽 하12 (자료 출처: watercone.com)	삭제	홈페이지 서비스 변경(명칭포함)으로 인한 수정	단순수정	편집.교열	자체수정	발행사		2026/09/08	2026-10-15	2027/03/01	발행사 원안대로 승인	
769	교과서	검정	고등학교	2022	(주)창비교육	공통국어2		최원식	12	2025/03/01			230	본문	34	https://tinyurl.com/5n754mzf	https://qr.changbiedu.com/22hk2_217_2	유명 코드의 안정적, 효율적 지원을 위해 링크를 변경하고 유명 코드 이미지를 교체	단순수정	기타	자체수정	발행사		2026/09/08	2026-10-15	2027/03/01	발행사 원안대로 승인	
770	지도서	검정	초등학교	2022	(주)천재교과서	과학4-1지도서(전자저작물 포함)		이상원	20	2025/03/01	지도의 실제		197	하	14	197쪽 하14 (자료 출처: 에듀넷•티-클리어 ~)	(자료 출처: 에듀넷 ~)	홈페이지 서비스 변경(명칭포함)으로 인한 수정	단순수정	편집.교열	자체수정	발행사		2026/09/08	2026-10-15	2027/03/01	발행사 원안대로 승인	
771	교과서	검정	고등학교	2022	(주)창비교육	공통국어2		최원식	12	2025/03/01			230	본문	33	https://tinyurl.com/bdd27kn2	https://qr.changbiedu.com/22hk2_217_1	유명 코드의 안정적, 효율적 지원을 위해 링크를 변경하고 유명 코드 이미지를 교체	단순수정	기타	자체수정	발행사		2026/09/08	2026-10-15	2027/03/01	발행사 원안대로 승인	
772	교과서	검정	고등학교	2022	(주)창비교육	공통국어2		최원식	12	2025/03/01			230	본문	32	https://tinyurl.com/yck8vadz	https://qr.changbiedu.com/22hk2_216	유명 코드의 안정적, 효율적 지원을 위해 링크를 변경하고 유명 코드 이미지를 교체	단순수정	기타	자체수정	발행사		2026/09/08	2026-10-15	2027/03/01	발행사 원안대로 승인	
773	지도서	검정	초등학교	2022	(주)천재교과서	과학4-1지도서(전자저작물 포함)		이상원	20	2025/03/01	지도의 실제		179	하	10	179쪽 하10 에듀넷•티-클리어 ~	에듀넷 ~	홈페이지 서비스 변경(명칭포함)으로 인한 수정	단순수정	편집.교열	자체수정	발행사		2026/09/08	2026-10-15	2027/03/01	발행사 원안대로 승인	
774	교과서	검정	고등학교	2022	(주)창비교육	공통국어2		최원식	12	2025/03/01			230	본문	31	https://tinyurl.com/s7kuhx7t	https://qr.changbiedu.com/22hk2_201	유명 코드의 안정적, 효율적 지원을 위해 링크를 변경하고 유명 코드 이미지를 교체	단순수정	기타	자체수정	발행사		2026/09/08	2026-10-15	2027/03/01	발행사 원안대로 승인	
775	교과서	검정	고등학교	2022	(주)창비교육	공통국어2		최원식	12	2025/03/01			230	본문	30	https://tinyurl.com/38w7py5t	https://qr.changbiedu.com/22hk2_180	유명 코드의 안정적, 효율적 지원을 위해 링크를 변경하고 유명 코드 이미지를 교체	단순수정	기타	자체수정	발행사		2026/09/08	2026-10-15	2027/03/01	발행사 원안대로 승인	
776	지도서	검정	초등학교	2022	(주)천재교과서	과학4-1지도서(전자저작물 포함)		이상원	20	2025/03/01	지도의 실제		178	하	7	178쪽 하7 (자료 출처: 교육부 www.moe.go.kr)	(자료 출처: 교육부 moe.go.kr)	표현, 표기 수정	단순수정	편집.교열	자체수정	발행사		2026/09/08	2026-10-15	2027/03/01	발행사 원안대로 승인	
777	교과서	검정	고등학교	2022	(주)창비교육	공통국어2		최원식	12	2025/03/01			230	본문	29	https://tinyurl.com/2ucfez9c	https://qr.changbiedu.com/22hk2_179	유명 코드의 안정적, 효율적 지원을 위해 링크를 변경하고 유명 코드 이미지를 교체	단순수정	기타	자체수정	발행사		2026/09/08	2026-10-15	2027/03/01	발행사 원안대로 승인	
778	지도서	검정	초등학교	2022	(주)천재교과서	과학4-1지도서(전자저작물 포함)		이상원	20	2025/03/01	지도의 실제		178	상	13	178쪽 상13 (자료 출처: 에듀넷•티-클리어 ~)	(자료 출처: 에듀넷 ~)	홈페이지 서비스 변경(명칭포함)으로 인한 수정	단순수정	편집.교열	자체수정	발행사		2026/09/08	2026-10-15	2027/03/01	발행사 원안대로 승인	
779	교과서	검정	고등학교	2022	(주)창비교육	공통국어2		최원식	12	2025/03/01			230	본문	28	https://tinyurl.com/yfhvcdeb3	https://qr.changbiedu.com/22hk2_170	유명 코드의 안정적, 효율적 지원을 위해 링크를 변경하고 유명 코드 이미지를 교체	단순수정	기타	자체수정	발행사		2026/09/08	2026-10-15	2027/03/01	발행사 원안대로 승인	
780	지도서	검정	초등학교	2022	(주)천재교과서	과학4-1지도서(전자저작물 포함)		이상원	20	2025/03/01	지도의 실제		123	하	10	123쪽 보조단 하10 e학습터(cls.edunet.net): '자석과 자석 사이의 힘 알아보기'를 검색하면 자석의 극 사이에 작용하는 힘을 알아보고 고리 자석 탑을 쌓는 방법에 대한 동영상을 볼 수 있다.	삭제	홈페이지 서비스 변경(명칭포함)으로 인한 수정	단순수정	편집.교열	자체수정	발행사		2026/09/08	2026-10-15	2027/03/01	발행사 원안대로 승인	
781	교과서	검정	고등학교	2022	(주)창비교육	공통국어2		최원식	12	2025/03/01			230	본문	27	https://tinyurl.com/mpjmpv37	https://qr.changbiedu.com/22hk2_169_2	유명 코드의 안정적, 효율적 지원을 위해 링크를 변경하고 유명 코드 이미지를 교체	단순수정	기타	자체수정	발행사		2026/09/08	2026-10-15	2027/03/01	발행사 원안대로 승인	
782	교과서	검정	고등학교	2022	(주)창비교육	공통국어2		최원식	12	2025/03/01			230	본문	26	https://tinyurl.com/bss7cnzm	https://qr.changbiedu.com/22hk2_169_1	유명 코드의 안정적, 효율적 지원을 위해 링크를 변경하고 유명 코드 이미지를 교체	단순수정	기타	자체수정	발행사		2026/09/08	2026-10-15	2027/03/01	발행사 원안대로 승인	
783	지도서	검정	초등학교	2022	(주)천재교과서	과학4-1지도서(전자저작물 포함)		이상원	20	2025/03/01	지도의 실제		113	하	1	113쪽 보조단 하1 e학습터(cls.edunet.net): '자석의 성질 알아보기'를 검색하면 자석이 일정한 방향을 가리키는 성질이 있다는 것을 실험으로 보여 주는 동영상을 볼 수 있다.	삭제	홈페이지 서비스 변경(명칭포함)으로 인한 수정	단순수정	편집.교열	자체수정	발행사		2026/09/08	2026-10-15	2027/03/01	발행사 원안대로 승인	
784	교과서	검정	고등학교	2022	(주)창비교육	공통국어2		최원식	12	2025/03/01			230	본문	25	https://tinyurl.com/52ask35	https://qr.changbiedu.com/22hk2_129	유명 코드의 안정적, 효율적 지원을 위해 링크를 변경하고 유명 코드 이미지를 교체	단순수정	기타	자체수정	발행사		2026/09/08	2026-10-15	2027/03/01	발행사 원안대로 승인	
785	교과서	검정	고등학교	2022	(주)창비교육	공통국어2		최원식	12	2025/03/01			230	본문	19	https://tinyurl.com/26kuyy7a	https://qr.changbiedu.com/22hk2_61	유명 코드의 안정적, 효율적 지원을 위해 링크를 변경하고 유명 코드 이미지를 교체	단순수정	기타	자체수정	발행사		2026/09/08	2026-10-15	2027/03/01	발행사 원안대로 승인	
786	지도서	검정	초등학교	2022	(주)천재교과서	과학4-1지도서(전자저작물 포함)		이상원	20	2025/03/01	지도의 실제		103	하	10	103쪽 보조단 하12 e학습터(cls.edunet.net): '자석의 극에 대해 알아보기'를 검색하면 동영상을 통해 막대자석, 둥근 기둥 모양 자석, 원형 자석의 극을 찾아보면서 자석의 극에 대해 학습할 수 있다.	삭제	홈페이지 서비스 변경(명칭포함)으로 인한 수정	단순수정	편집.교열	자체수정	발행사		2026/09/08	2026-10-15	2027/03/01	발행사 원안대로 승인	
787	교과서	검정	고등학교	2022	(주)창비교육	공통국어2		최원식	12	2025/03/01			230	본문	18	https://tinyurl.com/3kvtejfr	https://qr.changbiedu.com/22hk2_60	유명 코드의 안정적, 효율적 지원을 위해 링크를 변경하고 유명 코드 이미지를 교체	단순수정	기타	자체수정	발행사		2026/09/08	2026-10-15	2027/03/01	발행사 원안대로 승인	
788	교과서	검정	고등학교	2022	(주)창비교육	공통국어2		최원식	12	2025/03/01			230	본문	17	https://tinyurl.com/3p3rk38r	https://qr.changbiedu.com/22hk2_44	유명 코드의 안정적, 효율적 지원을 위해 링크를 변경하고 유명 코드 이미지를 교체	단순수정	기타	자체수정	발행사		2026/09/08	2026-10-15	2027/03/01	발행사 원안대로 승인	
789	지도서	검정	초등학교	2022	(주)천재교과서	과학4-1지도서(전자저작물 포함)		이상원	20	2025/03/01	지도의 실제		93	하	7	93쪽 보조단 하7 e학습터(cls.edunet.net): '자석 역체 괴물 만들기'를 검색하면 슬라임에 철 가루를 섞어서 만든 역체에 자석을 가까이 하여 역체 괴물이 자석에 끌려 오는 동영상을 볼 수 있다.	삭제	홈페이지 서비스 변경(명칭포함)으로 인한 수정	단순수정	편집.교열	자체수정	발행사		2026/09/08	2026-10-15	2027/03/01	발행사 원안대로 승인	
790	교과서	검정	고등학교	2022	(주)창비교육	공통국어2		최원식	12	2025/03/01			230	본문	16	https://tinyurl.com/5ervatja	https://qr.changbiedu.com/22hk2_39_2	유명 코드의 안정적, 효율적 지원을 위해 링크를 변경하고 유명 코드 이미지를 교체	단순수정	기타	자체수정	발행사		2026/09/08	2026-10-15	2027/03/01	발행사 원안대로 승인	
791	교과서	검정	고등학교	2022	(주)창비교육	공통국어2		최원식	12	2025/03/01			230	본문	15	https://tinyurl.com/y8vfft4s	https://qr.changbiedu.com/22hk2_39_1	유명 코드의 안정적, 효율적 지원을 위해 링크를 변경하고 유명 코드 이미지를 교체	단순수정	기타	자체수정	발행사		2026/09/08	2026-10-15	2027/03/01	발행사 원안대로 승인	
792	지도서	검정	초등학교	2022	(주)천재교과서	과학4-1지도서(전자저작물 포함)		이상원	20	2025/03/01	지도의 실제		83	상	2	83쪽 상2 e학습터(cls.edunet.net): '자석에 붙는 물질'을 검색하면 자석에 붙는 물체들에 대한 간단한 설명을 볼 수 있다.	삭제	홈페이지 서비스 변경(명칭포함)으로 인한 수정	단순수정	편집.교열	자체수정	발행사		2026/09/08	2026-10-15	2027/03/01	발행사 원안대로 승인	
793	교과서	검정	고등학교	2022	(주)창비교육	공통국어2		최원식	12	2025/03/01			230	본문	14	https://tinyurl.com/56ty4y3s	https://qr.changbiedu.com/22hk2_36	유명 코드의 안정적, 효율적 지원을 위해 링크를 변경하고 유명 코드 이미지를 교체	단순수정	기타	자체수정	발행사		2026/09/08	2026-10-15	2027/03/01	발행사 원안대로 승인	
794	지도서	검정	초등학교	2022	(주)천재교과서	과학4-1지도서(전자저작물 포함)		이상원	20	2025/03/01	지도의 실제		65	하	1	65쪽 하1 (자료 출처: 에듀넷•티-클리어 ~)	(자료 출처: 에듀넷 ~)	홈페이지 서비스 변경(명칭포함)으로 인한 수정	단순수정	편집.교열	자체수정	발행사		2026/09/08	2026-10-15	2027/03/01	발행사 원안대로 승인	
795	교과서	검정	고등학교	2022	(주)창비교육	공통국어2		최원식	12	2025/03/01			230	본문	13	https://tinyurl.com/yemps4cs	https://qr.changbiedu.com/22hk2_28	유명 코드의 안정적, 효율적 지원을 위해 링크를 변경하고 유명 코드 이미지를 교체	단순수정	기타	자체수정	발행사		2026/09/08	2026-10-15	2027/03/01	발행사 원안대로 승인	
796	교과서	검정	초등학교	2022	(주)와이비엠	사회5-1		남상준	15	2026/03/01			154	하	9	2026. 3. 1. 초판 발행	2026. 3. 1. 초판 발행 2027. 3. 1. 초판 2쇄 발행	2쇄 발행일 추가	단순수정	판권	국가사회적요구사항	중앙행정기관	교육부	2026/09/10	2026-10-15	2027/03/01	발행사 원안대로 승인	

797	교과서	검정	초등학교	2022	(주)와이비엠	사회5-1		남상준	15	2026/03/01			153	본문	전체	김상우 편) 서울 화곡초등학교 교사 김효선 편) 광주 마재초등학교 교사 문현진 편) 울산 신복초등학교 교사 박현진 편) 충북 학산초등학교 교사 이병인 편) 경북 구미봉곡초등학교 교사 이현진 편) 경북 장성초등학교 교사	김상우 편) 서울 구현초등학교 교사 김효선 편) 전남광주 광주계림초등학교 교사 문현진 편) 울산 무거초등학교 교사 박현진 편) 충북 옥동초등학교 교사 이병인 편) 경북 김천동부초등학교 교사 이현진 편) 경북 포항교육지원청 장학사	집필진 정보 변경	단순수정	기타	국가사회적요구사항	중앙행정기관	교육부	2026/09/10	2026-10-15	2027/03/01	발행사 원안대로 승인	
798	교과서	검정	고등학교	2022	(주)창비교육	공통국어2		최원식	12	2025/03/01			230	본문	5	기획 재정부	기획재정부	정부조직명 개편과 관련한 내용을 수정하였다.	단순수정	편집.교열	국가사회적요구사항	중앙행정기관	정부	2026/09/08	2026-10-15	2027/03/01	발행사 원안대로 승인	
799	지도서	검정	초등학교	2022	(주)천재교과서	과학4-1지도서(전자저작물 포함)		이상원	20	2025/03/01	2022개정 교육과정		371	하	3	371쪽 하3 원격 지원 플랫폼(에듀넷·티-클리어, 위두랑, 잇다, e학습터)	삭제	홈페이지 서비스 종료로 인한 URL 삭제	단순수정	편집.교열	자체수정	발행사		2026/09/08	2026-10-15	2027/03/01	발행사 원안대로 승인	
800	교과서	검정	초등학교	2022	(주)와이비엠	사회5-1		남상준	15	2026/03/01			152	본문	전체	(152쪽, 상2b, 상2B(2곳), 상29) 통계청	국가데이터처	국가기관명 변경	단순수정	기타	국가사회적요구사항	중앙행정기관	교육부	2026/09/10	2026-10-15	2027/03/01	발행사 원안대로 승인	
801	교과서	검정	고등학교	2022	(주)창비교육	공통국어2		최원식	12	2025/03/01	쓰기		217	낱개	12			유알 코드의 안정적, 효율적 지원을 위해 링크를 변경하고 유알 코드 이미지를 교체	단순수정	기타	자체수정	발행사		2026/09/08	2026-10-15	2027/03/01	발행사 원안대로 승인	
802	지도서	검정	초등학교	2022	(주)천재교과서	과학4-1지도서(전자저작물 포함)		이상원	20	2025/03/01	지도의 실제		265	하	3	265쪽 하3 원격 지원 플랫폼(에듀넷·티-클리어, 위두랑, 잇다, e학습터)	삭제	홈페이지 서비스 종료로 인한 URL 삭제	단순수정	편집.교열	자체수정	발행사		2026/09/08	2026-10-15	2027/03/01	발행사 원안대로 승인	
803	교과서	검정	고등학교	2022	(주)창비교육	공통국어2		최원식	12	2025/03/01	쓰기		217	낱개	12			유알 코드의 안정적, 효율적 지원을 위해 링크를 변경하고 유알 코드 이미지를 교체	단순수정	기타	자체수정	발행사		2026/09/08	2026-10-15	2027/03/01	발행사 원안대로 승인	
804	지도서	검정	초등학교	2022	(주)천재교과서	과학4-1지도서(전자저작물 포함)		이상원	20	2025/03/01	지도의 실제		179	하	3	179쪽 하3 원격 지원 플랫폼(에듀넷·티-클리어, 위두랑, 잇다, e학습터)	삭제	홈페이지 서비스 종료로 인한 URL 삭제	단순수정	편집.교열	자체수정	발행사		2026/09/08	2026-10-15	2027/03/01	발행사 원안대로 승인	
805	교과서	검정	초등학교	2022	(주)와이비엠	사회5-1		남상준	15	2026/03/01	우리나라 지리 탐구		95	하	1	혁신 도시(전라남도 나주시)	혁신 도시(전남광주통합특별시 나주시)	통합특별시 신설에 따른 지방자치단체명 변경	단순수정	기타	국가사회적요구사항	중앙행정기관	교육부	2026/09/10	2026-10-15	2027/03/01	발행사 원안대로 승인	
806	교과서	검정	고등학교	2022	(주)창비교육	공통국어2		최원식	12	2025/03/01	쓰기		216	낱개	2			유알 코드의 안정적, 효율적 지원을 위해 링크를 변경하고 유알 코드 이미지를 교체	단순수정	기타	자체수정	발행사		2026/09/08	2026-10-15	2027/03/01	발행사 원안대로 승인	
807	교과서	검정	초등학교	2022	(주)와이비엠	사회5-1		남상준	15	2026/03/01	우리나라 지리 탐구		95	본문	이미지		광주광역시 시계 → 삭제 광주 · 전남 → '전남광주로 수정 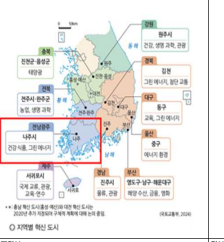	통합특별시 신설에 따른 지방자치단체명 및 지도 수정	단순수정	기타	국가사회적요구사항	중앙행정기관	교육부	2026/09/10	2026-10-15	2027/03/01	발행사 원안대로 승인	
808	교과서	검정	고등학교	2022	(주)창비교육	공통국어2		최원식	12	2025/03/01	듣기·말하기		211	하	3	기획 재정부	기획재정부	정부조직명 개편과 관련한 내용을 수정하였다.	단순수정	편집.교열	국가사회적요구사항	중앙행정기관	정부	2026/09/08	2026-10-15	2027/03/01	발행사 원안대로 승인	
809	지도서	검정	초등학교	2022	(주)천재교과서	과학4-1지도서(전자저작물 포함)		이상원	20	2025/03/01	지도의 실제		75	하	1	75쪽 하1 원격 지원 플랫폼(에듀넷·티-클리어, 위두랑, 잇다, e학습터)	삭제	홈페이지 서비스 종료로 인한 URL 삭제	단순수정	편집.교열	자체수정	발행사		2026/09/08	2026-10-15	2027/03/01	발행사 원안대로 승인	
810	교과서	검정	고등학교	2022	(주)창비교육	공통국어2		최원식	12	2025/03/01	듣기·말하기		201	낱개	29			유알 코드의 안정적, 효율적 지원을 위해 링크를 변경하고 유알 코드 이미지를 교체	단순수정	기타	자체수정	발행사		2026/09/08	2026-10-15	2027/03/01	발행사 원안대로 승인	
811	교과서	검정	초등학교	2022	(주)와이비엠	사회5-1		남상준	15	2026/03/01	우리나라 지리 탐구		92	본문	전체	(92쪽, 하2, 하5, 하8(2곳)) (통계청, 2024.)	(국가데이터처, 2024.)	국가기관명 변경	단순수정	기타	국가사회적요구사항	중앙행정기관	교육부	2026/09/10	2026-10-15	2027/03/01	발행사 원안대로 승인	
812	지도서	검정	초등학교	2022	(주)천재교과서	과학4-1지도서(전자저작물 포함)		이상원	20	2025/03/01	지도의 실제		57	하	1	57쪽 하1 원격 지원 플랫폼(에듀넷·티-클리어, 위두랑, 잇다, e학습터)	삭제	홈페이지 서비스 종료로 인한 URL 삭제	단순수정	편집.교열	자체수정			2026/09/08	2026-10-15	2027/03/01	발행사 원안대로 승인	
813	교과서	검정	고등학교	2022	(주)창비교육	공통국어2		최원식	12	2025/03/01	쓰기		180	낱개	2			유알 코드의 안정적, 효율적 지원을 위해 링크를 변경하고 유알 코드 이미지를 교체	단순수정	기타	자체수정	발행사		2026/09/08	2026-10-15	2027/03/01	발행사 원안대로 승인	
814	교과서	검정	초등학교	2022	(주)와이비엠	사회5-1		남상준	15	2026/03/01	우리나라 지리 탐구		90	상	10	(통계청, 2024.)	(국가데이터처, 2024.)	국가기관명 변경	단순수정	기타	국가사회적요구사항	중앙행정기관	교육부	2026/09/10	2026-10-15	2027/03/01	발행사 원안대로 승인	
815	교과서	검정	고등학교	2022	(주)창비교육	공통국어2		최원식	12	2025/03/01	쓰기		179	본문	6			유알 코드의 안정적, 효율적 지원을 위해 링크를 변경하고 유알 코드 이미지를 교체	단순수정	기타	자체수정	발행사		2026/09/08	2026-10-15	2027/03/01	발행사 원안대로 승인	

816	교과서	검정	고등학교	2022	(주)창비교육	공통국어2		최원식	12	2025/03/01	듣기·말하기		170	낱개	2			큐알 코드의 안정적, 효율적 지원을 위해 링크를 변경하고 큐알 코드 이미지를 교체	단순수정	기타	자체수정	발행사		2026/09/08	2026-10-15	2027/03/01	발행사 원안대로 승인	
817	교과서	검정	초등학교	2022	(주)와이비엠	사회5-1		남상준	15	2026/03/01	우리나라 지리 탐구		89	하	1	(통계청, 2024)	(국가데이터처, 2024)	국가기관명 변경	단순수정	기타	국가사회적요구사항	중앙행정기관	교육부	2026/09/10	2026-10-15	2027/03/01	발행사 원안대로 승인	
818	교과서	검정	고등학교	2022	(주)창비교육	공통국어2		최원식	12	2025/03/01	듣기·말하기		169	낱개	4			큐알 코드의 안정적, 효율적 지원을 위해 링크를 변경하고 큐알 코드 이미지를 교체	내용수정	용어	자체수정	발행사		2026/09/08	2026-10-15	2027/03/01	발행사 원안대로 승인	
819	교과서	검정	초등학교	2022	(주)와이비엠	사회5-1		남상준	15	2026/03/01	우리나라 지리 탐구		88	하	2	(통계청, 2024)	(국가데이터처, 2024)	국가기관명 변경	단순수정	기타	국가사회적요구사항	중앙행정기관	교육부	2026/09/10	2026-10-15	2027/03/01	발행사 원안대로 승인	
820	교과서	검정	고등학교	2022	(주)창비교육	공통국어2		최원식	12	2025/03/01	듣기·말하기		169	낱개	2			큐알 코드의 안정적, 효율적 지원을 위해 링크를 변경하고 큐알 코드 이미지를 교체	단순수정	기타	자체수정	발행사		2026/09/08	2026-10-15	2027/03/01	발행사 원안대로 승인	
821	교과서	검정	고등학교	2022	(주)창비교육	공통국어2		최원식	12	2025/03/01	문법		129	낱개	2	2		큐알 코드의 안정적, 효율적 지원을 위해 링크를 변경하고 큐알 코드 이미지를 교체	단순수정	기타	자체수정	발행사		2026/09/08	2026-10-15	2027/03/01	발행사 원안대로 승인	
822	교과서	검정	초등학교	2022	(주)와이비엠	사회5-1		남상준	15	2026/03/01	우리나라 지리 탐구		87	하	9	(통계청, 2024.)	(국가데이터처, 2024)	국가기관명 변경	단순수정	기타	국가사회적요구사항	중앙행정기관	교육부	2026/09/10	2026-10-15	2027/03/01	발행사 원안대로 승인	
823	교과서	검정	고등학교	2022	(주)창비교육	공통국어2		최원식	12	2025/03/01	문학		61	낱개	2			큐알 코드의 안정적, 효율적 지원을 위해 링크를 변경하고 큐알 코드 이미지를 교체	단순수정	기타	자체수정	발행사		2026/09/08	2026-10-15	2027/03/01	발행사 원안대로 승인	
824	교과서	검정	초등학교	2022	(주)와이비엠	사회5-1		남상준	15	2026/03/01	우리나라 지리 탐구		87	하	1	(통계청, 2024)	(국가데이터처, 2024)	국가기관명 변경	단순수정	기타	국가사회적요구사항	중앙행정기관	교육부	2026/09/10	2026-10-15	2027/03/01	발행사 원안대로 승인	
825	교과서	검정	초등학교	2022	(주)와이비엠	사회5-1		남상준	15	2026/03/01	우리나라 지리 탐구		86	본문	전체	(86쪽, 하12곳) (통계청, 2024)	(국가데이터처, 2024)	국가기관명 변경	단순수정	기타	국가사회적요구사항	중앙행정기관	교육부	2026/09/10	2026-10-15	2027/03/01	발행사 원안대로 승인	
826	교과서	검정	고등학교	2022	(주)창비교육	공통국어2		최원식	12	2025/03/01	문학		60	낱개	9			큐알 코드의 안정적, 효율적 지원을 위해 링크를 변경하고 큐알 코드 이미지를 교체	단순수정	기타	자체수정	발행사		2026/09/08	2026-10-15	2027/03/01	발행사 원안대로 승인	
827	교과서	검정	고등학교	2022	(주)창비교육	공통국어2		최원식	12	2025/03/01	문학		45	본문	3번	일제 강점기 한국 문학의	일제 강점기 전후 한국 문학의	출판사로 문의가 들어온 내용을 오해가 없도록 명확하게 수정하였다.	단순수정	편집.교열	자체수정	발행사		2026/09/08	2026-10-15	2027/03/01	발행사 원안대로 승인	
828	교과서	검정	초등학교	2022	(주)와이비엠	사회5-1		남상준	15	2026/03/01	우리나라 지리 탐구		62	하	5	꽃이 피는 봄(전라남도 구례군)	꽃이 피는 봄(전남광주통합특별시 구례군)	통합특별시 신설에 따른 지명자치단체명 변경	단순수정	기타	국가사회적요구사항	중앙행정기관	교육부	2026/09/10	2026-10-15	2027/03/01	발행사 원안대로 승인	
829	교과서	검정	고등학교	2022	(주)창비교육	공통국어2		최원식	12	2025/03/01	문학		45	본문	2번	민족 말살 정책하에서	민족 말살을 겪은 작가가	출판사로 문의가 들어온 내용을 오해가 없도록 명확하게 수정하였다.	단순수정	편집.교열	자체수정	발행사		2026/09/08	2026-10-15	2027/03/01	발행사 원안대로 승인	
830	교과서	검정	고등학교	2022	(주)창비교육	공통국어2		최원식	12	2025/03/01	문학		45	본문	2번	시대 상황: 일제 강점기 식민 통치	시대 배경: 일제 강점기	출판사로 문의가 들어온 내용을 오해가 없도록 명확하게 수정하였다.	단순수정	편집.교열	자체수정	발행사		2026/09/08	2026-10-15	2027/03/01	발행사 원안대로 승인	
831	교과서	검정	초등학교	2022	(주)와이비엠	사회5-1		남상준	15	2026/03/01	우리나라 국토 여행		39	본문	지도		광주광역시, 전라남도 → '전남광주통합특별시'로 수정 광주광역시 시계 → 삭제 	통합특별시 신설에 따른 지도 교체	단순수정	기타	국가사회적요구사항	중앙행정기관	교육부	2026/09/10	2026-10-15	2027/03/01	발행사 원안대로 승인	
832	교과서	검정	고등학교	2022	(주)창비교육	공통국어2		최원식	12	2025/03/01	문학		44	낱개	2			큐알 코드의 안정적, 효율적 지원을 위해 링크를 변경하고 큐알 코드 이미지를 교체	단순수정	기타	자체수정	발행사		2026/09/08	2026-10-15	2027/03/01	발행사 원안대로 승인	
833	교과서	검정	초등학교	2022	(주)와이비엠	사회5-1		남상준	15	2026/03/01	우리나라 국토 여행		32	본문	전체	(32쪽, 하4, 하10) 영산강(전라남도 나주시) 지리산(전라남도 구례군)	영산강(전남광주통합특별시 나주시) 지리산(전남광주통합특별시 구례군)	통합특별시 신설에 따른 지명자치단체명 변경	단순수정	기타	국가사회적요구사항	중앙행정기관	교육부	2026/09/10	2026-10-15	2027/03/01	발행사 원안대로 승인	

834	교과서	검정	고등학교	2022	(주)창비교육	공통국어2		최원식	12	2025/03/01	듣기·말하기		39	낱개	4			유알 코드의 안정적, 효율적 지원을 위해 링크를 변경하고 유알 코드 이미지를 교체	단순수정	기타	자체수정	발행사		2026/09/08	2026-10-15	2027/03/01	발행사 원안대로 승인	
835	교과서	검정	초등학교	2022	(주)와이비엠	사회5-1		남상준	15	2026/03/01	우리나라 국토 여행		25	본문	이미지			통합특별시 신설에 따른 이미지 교체	단순수정	기타	국가사회적요구사항	중앙행정기관	교육부	2026/09/10	2026-10-15	2027/03/01	발행사 원안대로 승인	
836	교과서	검정	고등학교	2022	(주)창비교육	공통국어2		최원식	12	2025/03/01	문학		39	낱개	2			유알 코드의 안정적, 효율적 지원을 위해 링크를 변경하고 유알 코드 이미지를 교체	단순수정	기타	자체수정	발행사		2026/09/08	2026-10-15	2027/03/01	발행사 원안대로 승인	
837	교과서	검정	고등학교	2022	(주)창비교육	공통국어2		최원식	12	2025/03/01	문학		36	낱개	2			유알 코드의 안정적, 효율적 지원을 위해 링크를 변경하고 유알 코드 이미지를 교체	단순수정	기타	자체수정	발행사		2026/09/08	2026-10-15	2027/03/01	발행사 원안대로 승인	
838	교과서	검정	고등학교	2022	(주)창비교육	공통국어2		최원식	12	2025/03/01	문학		28	낱개	11			유알 코드의 안정적, 효율적 지원을 위해 링크를 변경하고 유알 코드 이미지를 교체	단순수정	기타	자체수정	발행사		2026/09/08	2026-10-15	2027/03/01	발행사 원안대로 승인	
839	교과서	검정	고등학교	2022	(주)창비교육	공통국어1		최원식	12	2025/03/01			232	하	10	2026. 3. 1. 초판 2쇄 발행	2027. 3. 1. 초판 3쇄 발행	해가 바뀜에 따라 판권 쇄를 수정하였다.	단순수정	편집.교열	자체수정	발행사		2026/09/08	2026-10-15	2027/03/01	발행사 원안대로 승인	
840	교과서	검정	고등학교	2022	(주)창비교육	공통국어1		최원식	12	2025/03/01			232	본문	5	광주 고려고등학교	전남광주 고려고등학교	'통합특별시' 신설 관련하여 판권 정보를 수정하였다.	단순수정	편집.교열	국가사회적요구사항	중앙행정기관	정부	2026/09/08	2026-10-15	2027/03/01	발행사 원안대로 승인	
841	교과서	검정	고등학교	2022	(주)창비교육	공통국어1		최원식	12	2025/03/01			232	본문	4	부산 개성고등학교	부산여자고등학교	집필자의 변경된 학교 정보를 수정하였다.	단순수정	편집.교열	자체수정	발행사		2026/09/08	2026-10-15	2027/03/01	발행사 원안대로 승인	
842	교과서	검정	고등학교	2022	(주)창비교육	공통국어1		최원식	12	2025/03/01			230	본문	18	https://textbook.changbiedu.com/Home/TextBookFileDownload/77	https://qr.changbiedu.com/22hk1_216	유알 코드의 안정적, 효율적 지원을 위해 링크를 변경하고 유알 코드 이미지를 교체	단순수정	기타	자체수정	발행사		2026/09/08	2026-10-15	2027/03/01	발행사 원안대로 승인	
843	교과서	검정	고등학교	2022	(주)창비교육	공통국어1		최원식	12	2025/03/01			230	본문	17	https://textbook.changbiedu.com/Home/TextBookFileDownload/76	https://qr.changbiedu.com/22hk1_214	유알 코드의 안정적, 효율적 지원을 위해 링크를 변경하고 유알 코드 이미지를 교체	단순수정	기타	자체수정	발행사		2026/09/08	2026-10-15	2027/03/01	발행사 원안대로 승인	
844	교과서	검정	고등학교	2022	(주)창비교육	공통국어1		최원식	12	2025/03/01			230	본문	16	https://textbook.changbiedu.com/Home/TextBookFileDownload/75	https://qr.changbiedu.com/22hk1_213	유알 코드의 안정적, 효율적 지원을 위해 링크를 변경하고 유알 코드 이미지를 교체	단순수정	기타	자체수정	발행사		2026/09/08	2026-10-15	2027/03/01	발행사 원안대로 승인	
845	교과서	검정	고등학교	2022	(주)창비교육	공통국어1		최원식	12	2025/03/01			230	본문	15	https://textbook.changbiedu.com/assets/textbooks/h_kor_1/1_209_1_psa/01/01.html	https://qr.changbiedu.com/22hk1_209	유알 코드의 안정적, 효율적 지원을 위해 링크를 변경하고 유알 코드 이미지를 교체	단순수정	기타	자체수정	발행사		2026/09/08	2026-10-15	2027/03/01	발행사 원안대로 승인	
846	교과서	검정	고등학교	2022	(주)창비교육	공통국어1		최원식	12	2025/03/01			230	본문	14	https://textbook.changbiedu.com/Home/TextBookFileDownload/38	https://qr.changbiedu.com/22hk1_201	유알 코드의 안정적, 효율적 지원을 위해 링크를 변경하고 유알 코드 이미지를 교체	단순수정	기타	자체수정	발행사		2026/09/08	2026-10-15	2027/03/01	발행사 원안대로 승인	
847	교과서	검정	고등학교	2022	(주)창비교육	공통국어1		최원식	12	2025/03/01			230	본문	13	https://textbook.changbiedu.com/Home/TextBookFileDownload/37	https://qr.changbiedu.com/22hk1_191	유알 코드의 안정적, 효율적 지원을 위해 링크를 변경하고 유알 코드 이미지를 교체	단순수정	기타	자체수정	발행사		2026/09/08	2026-10-15	2027/03/01	발행사 원안대로 승인	
848	교과서	검정	고등학교	2022	(주)창비교육	공통국어1		최원식	12	2025/03/01			230	본문	12	https://textbook.changbiedu.com/Home/TextBookFileDownload/74	https://qr.changbiedu.com/22hk1_180	유알 코드의 안정적, 효율적 지원을 위해 링크를 변경하고 유알 코드 이미지를 교체	단순수정	기타	자체수정	발행사		2026/09/08	2026-10-15	2027/03/01	발행사 원안대로 승인	
849	교과서	검정	고등학교	2022	(주)창비교육	공통국어1		최원식	12	2025/03/01			230	본문	11	https://textbook.changbiedu.com/Home/TextBookFileDownload/114	https://qr.changbiedu.com/22hk1_172_2	유알 코드의 안정적, 효율적 지원을 위해 링크를 변경하고 유알 코드 이미지를 교체	단순수정	기타	자체수정	발행사		2026/09/08	2026-10-15	2027/03/01	발행사 원안대로 승인	
850	교과서	검정	고등학교	2022	(주)창비교육	공통국어1		최원식	12	2025/03/01			230	본문	10	https://textbook.changbiedu.com/Home/TextBookFileDownload/113	https://qr.changbiedu.com/22hk1_172_1	유알 코드의 안정적, 효율적 지원을 위해 링크를 변경하고 유알 코드 이미지를 교체	단순수정	기타	자체수정	발행사		2026/09/08	2026-10-15	2027/03/01	발행사 원안대로 승인	
851	교과서	검정	고등학교	2022	(주)창비교육	공통국어1		최원식	12	2025/03/01			230	본문	9	https://textbook.changbiedu.com/Novel/Novel?novelId=3	https://qr.changbiedu.com/22hk1_147	유알 코드의 안정적, 효율적 지원을 위해 링크를 변경하고 유알 코드 이미지를 교체	단순수정	기타	자체수정	발행사		2026/09/08	2026-10-15	2027/03/01	발행사 원안대로 승인	
852	교과서	검정	고등학교	2022	(주)창비교육	공통국어1		최원식	12	2025/03/01			230	본문	8	https://textbook.changbiedu.com/Home/TextBookFileDownload/36	https://qr.changbiedu.com/22hk1_142	유알 코드의 안정적, 효율적 지원을 위해 링크를 변경하고 유알 코드 이미지를 교체	단순수정	기타	자체수정	발행사		2026/09/08	2026-10-15	2027/03/01	발행사 원안대로 승인	
853	교과서	검정	고등학교	2022	(주)창비교육	공통국어1		최원식	12	2025/03/01			230	본문	7	https://textbook.changbiedu.com/assets/textbooks/h_kor_1/1_137_2_interview/01/01.html	https://qr.changbiedu.com/22hk1_137_2	유알 코드의 안정적, 효율적 지원을 위해 링크를 변경하고 유알 코드 이미지를 교체	단순수정	기타	자체수정	발행사		2026/09/08	2026-10-15	2027/03/01	발행사 원안대로 승인	
854	교과서	검정	고등학교	2022	(주)창비교육	공통국어1		최원식	12	2025/03/01			230	본문	7	142	137	잘못된 쪽수를 수정하였다.	단순수정	편집.교열	자체수정	발행사		2026/09/08	2026-10-15	2027/03/01	발행사 원안대로 승인	
855	교과서	검정	고등학교	2022	(주)창비교육	공통국어1		최원식	12	2025/03/01			230	본문	6	https://textbook.changbiedu.com/assets/textbooks/h_kor_1/1_137_1_poem/01/01.html	https://qr.changbiedu.com/22hk1_137_1	유알 코드의 안정적, 효율적 지원을 위해 링크를 변경하고 유알 코드 이미지를 교체	단순수정	기타	자체수정	발행사		2026/09/08	2026-10-15	2027/03/01	발행사 원안대로 승인	
856	교과서	검정	고등학교	2022	(주)창비교육	공통국어1		최원식	12	2025/03/01			230	본문	5	https://textbook.changbiedu.com/Home/TextBookFileDownload/73	https://qr.changbiedu.com/22hk1_123_3	유알 코드의 안정적, 효율적 지원을 위해 링크를 변경하고 유알 코드 이미지를 교체	단순수정	기타	자체수정	발행사		2026/09/08	2026-10-15	2027/03/01	발행사 원안대로 승인	
857	교과서	검정	고등학교	2022	(주)창비교육	공통국어1		최원식	12	2025/03/01			230	본문	4	https://textbook.changbiedu.com/Home/TextBookFileDownload/63	https://qr.changbiedu.com/22hk1_123_2	유알 코드의 안정적, 효율적 지원을 위해 링크를 변경하고 유알 코드 이미지를 교체	단순수정	기타	자체수정	발행사		2026/09/08	2026-10-15	2027/03/01	발행사 원안대로 승인	
858	교과서	검정	고등학교	2022	(주)창비교육	공통국어1		최원식	12	2025/03/01			230	본문	3	https://textbook.changbiedu.com/Home/TextBookFileDownload/35	https://qr.changbiedu.com/22hk1_123_1	유알 코드의 안정적, 효율적 지원을 위해 링크를 변경하고 유알 코드 이미지를 교체	단순수정	기타	자체수정	발행사		2026/09/08	2026-10-15	2027/03/01	발행사 원안대로 승인	
859	교과서	검정	고등학교	2022	(주)창비교육	공통국어1		최원식	12	2025/03/01			230	본문	2	https://textbook.changbiedu.com/Home/TextBookFileDownload/34	https://qr.changbiedu.com/22hk1_122	유알 코드의 안정적, 효율적 지원을 위해 링크를 변경하고 유알 코드 이미지를 교체	단순수정	기타	자체수정	발행사		2026/09/08	2026-10-15	2027/03/01	발행사 원안대로 승인	
860	교과서	검정	고등학교	2022	(주)창비교육	공통국어1		최원식	12	2025/03/01			230	본문	1	https://textbook.changbiedu.com/Home/TextBookFileDownload/33	https://qr.changbiedu.com/22hk1_120	유알 코드의 안정적, 효율적 지원을 위해 링크를 변경하고 유알 코드 이미지를 교체	단순수정	기타	자체수정	발행사		2026/09/08	2026-10-15	2027/03/01	발행사 원안대로 승인	
861	교과서	검정	고등학교	2022	(주)창비교육	공통국어1		최원식	12	2025/03/01			229	본문	30	https://textbook.changbiedu.com/Home/TextBookFileDownload/72	https://qr.changbiedu.com/22hk1_76	유알 코드의 안정적, 효율적 지원을 위해 링크를 변경하고 유알 코드 이미지를 교체	단순수정	기타	자체수정	발행사		2026/09/08	2026-10-15	2027/03/01	발행사 원안대로 승인	
862	교과서	검정	고등학교	2022	(주)창비교육	공통국어1		최원식	12	2025/03/01			229	본문	28	https://textbook.changbiedu.com/Home/TextBookFileDownload/32	https://qr.changbiedu.com/22hk1_44	유알 코드의 안정적, 효율적 지원을 위해 링크를 변경하고 유알 코드 이미지를 교체	단순수정	기타	자체수정	발행사		2026/09/08	2026-10-15	2027/03/01	발행사 원안대로 승인	

863	교과서	검정	고등학교	2022	(주)창비교육	공통국어1		최원식	12	2025/03/01			229	본문	27	https://textbook.changbiedu.com/Home/TextBookFileDownload/31	https://qr.changbiedu.com/22hk1_34	큐알 코드의 안정적, 효율적 지원을 위해 링크를 변경하고 큐알 코드 이미지를 교체	단순수정	기타	자체수정	발행사		2026/09/08	2026-10-15	2027/03/01	발행사 원안대로 승인	
864	교과서	검정	고등학교	2022	(주)창비교육	공통국어1		최원식	12	2025/03/01			229	본문	26	https://textbook.changbiedu.com/Novel/Novel?novelId=2	https://qr.changbiedu.com/22hk1_25	큐알 코드의 안정적, 효율적 지원을 위해 링크를 변경하고 큐알 코드 이미지를 교체	단순수정	기타	자체수정	발행사		2026/09/08	2026-10-15	2027/03/01	발행사 원안대로 승인	
865	지도서	검정	초등학교	2022	(주)와이비엠	사회4-1지도서(전자책 등 포함)	1	남상준	15	2025/03/01			표3	하	4	전화: (02) 2000-0460	전화: (02) 2000-0387	전화번호 수정	단순수정	기타	자체수정	발행사		2026/09/10	2026-10-15	2027/03/01	발행사 원안대로 승인	
866	교과서	검정	고등학교	2022	(주)창비교육	공통국어1		최원식	12	2025/03/01			229	본문	25	https://textbook.changbiedu.com/assets/textbooks/h_kor_1/1_23_1_interview/01/01.html	https://qr.changbiedu.com/22hk1_23	큐알 코드의 안정적, 효율적 지원을 위해 링크를 변경하고 큐알 코드 이미지를 교체	단순수정	기타	자체수정	발행사		2026/09/08	2026-10-15	2027/03/01	발행사 원안대로 승인	
867	지도서	검정	초등학교	2022	(주)와이비엠	사회4-1지도서(전자책 등 포함)	1	남상준	15	2025/03/01			표3	하	12	2026. 3. 1. 초판 2쇄 발행	2027. 3. 1. 초판 3쇄 발행	3쇄 발행일 수정	단순수정	판권	자체수정	발행사		2026/09/10	2026-10-15	2027/03/01	발행사 원안대로 승인	
868	교과서	검정	고등학교	2022	(주)창비교육	공통국어1		최원식	12	2025/03/01			229	본문	24	https://textbook.changbiedu.com/Home/TextBookFileDownload/30	https://qr.changbiedu.com/22hk1_20_2	큐알 코드의 안정적, 효율적 지원을 위해 링크를 변경하고 큐알 코드 이미지를 교체	단순수정	기타	자체수정	발행사		2026/09/08	2026-10-15	2027/03/01	발행사 원안대로 승인	
869	지도서	검정	초등학교	2022	(주)와이비엠	사회4-1지도서(전자책 등 포함)	1	남상준	15	2025/03/01			362	본문	전체	김상우 현) 서울 화곡초등학교 교사 김호선 현) 광주 마재초등학교 교사 문현진 현) 울산 신복초등학교 교사 이병민 현) 경북 구미봉곡초등학교 교사 이현진 현) 경북 장성초등학교 교사	김상우 현) 서울 구현초등학교 교사 김호선 현) 전남광주 광주계림초등학교 교사 문현진 현) 울산 무거초등학교 교사 이병민 현) 경북 김천동부초등학교 교사 이현진 현) 경북 포항교육지원청 장학사	집필진 정보 변경	단순수정	기타	자체수정	발행사		2026/09/10	2026-10-15	2027/03/01	발행사 원안대로 승인	
870	교과서	검정	고등학교	2022	(주)창비교육	공통국어1		최원식	12	2025/03/01			229	본문	23	https://textbook.changbiedu.com/Home/TextBookFileDownload/29	https://qr.changbiedu.com/22hk1_20_1	큐알 코드의 안정적, 효율적 지원을 위해 링크를 변경하고 큐알 코드 이미지를 교체	단순수정	기타	자체수정	발행사		2026/09/08	2026-10-15	2027/03/01	발행사 원안대로 승인	
871	교과서	검정	고등학교	2022	(주)창비교육	공통국어1		최원식	12	2025/03/01			229	본문	22	https://textbook.changbiedu.com/assets/textbooks/h_kor_1/1_15_2_interview/01/01.html	https://qr.changbiedu.com/22hk1_15_2	큐알 코드의 안정적, 효율적 지원을 위해 링크를 변경하고 큐알 코드 이미지를 교체	단순수정	기타	자체수정	발행사		2026/09/08	2026-10-15	2027/03/01	발행사 원안대로 승인	
872	지도서	검정	초등학교	2022	(주)와이비엠	사회4-1지도서(전자책 등 포함)	1	남상준	15	2025/03/01	사회과 교육의 이해		361	하	6	・ 환경부, --	・ 국가데이터처, --	국가기관명 변경	단순수정	기타	국가사회적요구사항	중앙행정기관	교육부	2026/09/10	2026-10-15	2027/03/01	발행사 원안대로 승인	
873	교과서	검정	고등학교	2022	(주)창비교육	공통국어1		최원식	12	2025/03/01			229	본문	21	https://textbook.changbiedu.com/assets/textbooks/h_kor_1/1_15_1_poem/01/01.html	https://qr.changbiedu.com/22hk1_15_1	큐알 코드의 안정적, 효율적 지원을 위해 링크를 변경하고 큐알 코드 이미지를 교체	단순수정	기타	자체수정	발행사		2026/09/08	2026-10-15	2027/03/01	발행사 원안대로 승인	
874	지도서	검정	초등학교	2022	(주)와이비엠	사회4-1지도서(전자책 등 포함)	1	남상준	15	2025/03/01	사회과 교육의 이해		302	하	17	-- 통계청 누리집의 --	-- 국가데이터처 누리집의 --	국가기관명 변경	단순수정	기타	국가사회적요구사항	중앙행정기관	교육부	2026/09/10	2026-10-15	2027/03/01	발행사 원안대로 승인	
875	교과서	검정	고등학교	2022	동아출판(주)	문학		최지현	8	2025/03/01			17	없음			하단 태극기 삭제 및 인물 동작 수정 (좌우 반전된 태극기 이미지로 인한 오해 발생 여지를 방지하고자 수정함.) 	좌우 반전된 태극기 이미지로 인한 오해 발생 여지를 방지하고자 수정함	단순수정	기타	자체수정	발행사		2026/09/10	2026-10-15	2027/03/01	발행사 원안대로 승인	
876	교과서	검정	고등학교	2022	(주)창비교육	공통국어1		최원식	12	2025/03/01	매체		216	날개	2			큐알 코드의 안정적, 효율적 지원을 위해 링크를 변경하고 큐알 코드 이미지를 교체	단순수정	기타	자체수정	발행사		2026/09/08	2026-10-15	2027/03/01	발행사 원안대로 승인	
877	교과서	검정	고등학교	2022	동아출판(주)	독서와 작문		이성영	5	2026/03/01			220	없음		2026. 3. 1. 초판 발행	2026. 3. 1. 초판 발행 2027. 3. 1. 2쇄 발행	발행일 정보 수정	단순수정	판권	자체수정	발행사		2026/09/10	2026-10-15	2027/03/01	발행사 원안대로 승인	
878	교과서	검정	고등학교	2022	(주)창비교육	공통국어1		최원식	12	2025/03/01	쓰기		214	날개	2			큐알 코드의 안정적, 효율적 지원을 위해 링크를 변경하고 큐알 코드 이미지를 교체	단순수정	기타	자체수정	발행사		2026/09/08	2026-10-15	2027/03/01	발행사 원안대로 승인	
879	지도서	검정	초등학교	2022	(주)와이비엠	사회4-1지도서(전자책 등 포함)	1	남상준	15	2025/03/01	지도의 실제		277	하	9	-- 통계청, --	-- 국가데이터처, --	국가기관명 변경	단순수정	기타	국가사회적요구사항	중앙행정기관	교육부	2026/09/10	2026-10-15	2027/03/01	발행사 원안대로 승인	
880	교과서	검정	고등학교	2022	(주)창비교육	공통국어1		최원식	12	2025/03/01	쓰기		213	본문	20			큐알 코드의 안정적, 효율적 지원을 위해 링크를 변경하고 큐알 코드 이미지를 교체	단순수정	기타	자체수정	발행사		2026/09/08	2026-10-15	2027/03/01	발행사 원안대로 승인	
881	교과서	검정	고등학교	2022	(주)창비교육	공통국어1		최원식	12	2025/03/01	매체		209	본문	8			큐알 코드의 안정적, 효율적 지원을 위해 링크를 변경하고 큐알 코드 이미지를 교체	단순수정	기타	자체수정	발행사		2026/09/08	2026-10-15	2027/03/01	발행사 원안대로 승인	
882	지도서	검정	초등학교	2022	(주)와이비엠	사회4-1지도서(전자책 등 포함)	1	남상준	15	2025/03/01	지도의 실제		253	하	9	・ 교과서 133쪽 위 그림을 살펴봅시다. 대구광역시와 여수시, 부산광역시, 광주광역시의 교류를 어떤 방법으로 알게 되었나요? - 지역 주민에게 물어보고 알게 되었습니다. ・ 대구광역시와 여수시, 부산광역시, 광주광역시는 어떤 교류를 하나요? - 대구에서 대구광역시와 전라남도 여수시, 부산광역시, 광주광역시의 청소년 연주자들이 함께하는 음악회가 열렸습니다. ...한국 예너지 공단...	・ 교과서 133쪽 위 그림을 살펴봅시다. 대구광역시와 전남광주통합특별시 여수시, 부산광역시의 교류를 어떤 방법으로 알게 되었나요? - 지역 주민에게 물어보고 알게 되었습니다. ・ 대구광역시와 전남광주통합특별시 여수시, 부산광역시는 어떤 교류를 하나요? - 대구에서 대구광역시와 전남광주통합특별시 여수시, 부산광역시의 청소년 연주자들이 함께하는 음악회가 열렸습니다. ...한국에너지공단...	통합특별시 신설에 따른 문구 수정	단순수정	기타	국가사회적요구사항	중앙행정기관	교육부	2026/09/10	2026-10-15	2027/03/01	발행사 원안대로 승인	
883	교과서	검정	고등학교	2022	동아출판(주)	독서와 작문		이성영	5	2026/03/01			219	본문	11	...한국 예너지 공단...	...한국에너지공단...	정부 부처명 및 공공기관 명칭 붙여쓰기 적용	단순수정	편집·교열	자체수정	발행사		2026/09/10	2026-10-15	2027/03/01	발행사 원안대로 승인	

884	교과서	검정	고등학교	2022	(주)창비교육	공통국어1		최원식	12	2025/03/01	읽기		201	낱개	2			유알 코드의 안정적, 효율적 지원을 위해 링크를 변경하고 유알 코드 이미지를 교체	단순수정	기타	자체수정	발행사		2026/09/08	2026-10-15	2027/03/01	발행사 원안대로 승인	
885	지도서	검정	초등학교	2022	(주)와이비엠	사회4-1지도서(전자책 등 포함)	1	남상준	15	2025/03/01	지도의 실제		245	상	8	전라남도	전남광주통합특별시	통합특별시 신설에 따른 지방자치단체명 변경	단순수정	기타	국가사회적요구사항	중앙행정기관	교육부	2026/09/10	2026-10-15	2027/03/01	발행사 원안대로 승인	
886	교과서	검정	고등학교	2022	동아출판(주)	독서와 작문		이성영	5	2026/03/01			219	본문	4	...기후 에너지 환경부...	...기후에너지환경부...	정부 부처명 및 공공기관 명칭 붙여쓰기 적용	단순수정	편집.교열	자체수정	발행사		2026/09/10	2026-10-15	2027/03/01	발행사 원안대로 승인	
887	지도서	검정	초등학교	2022	(주)와이비엠	사회4-1지도서(전자책 등 포함)	1	남상준	15	2025/03/01	지도의 실제		244	상	8	국내산(전라남도)	국내산(전남광주통합특별시)	통합특별시 신설에 따른 지방자치단체명 변경	단순수정	기타	국가사회적요구사항	중앙행정기관	교육부	2026/09/10	2026-10-15	2027/03/01	발행사 원안대로 승인	
888	교과서	검정	고등학교	2022	(주)창비교육	공통국어1		최원식	12	2025/03/01	읽기		191	낱개	2	2 		유알 코드의 안정적, 효율적 지원을 위해 링크를 변경하고 유알 코드 이미지를 교체	단순수정	기타	자체수정	발행사		2026/09/08	2026-10-15	2027/03/01	발행사 원안대로 승인	
889	교과서	검정	고등학교	2022	동아출판(주)	독서와 작문		이성영	5	2026/03/01			215	본문	22	한국 방송 광고 진흥 공사	한국방송광고진흥공사	정부 부처명 및 공공기관 명칭 붙여쓰기 적용	단순수정	편집.교열	자체수정	발행사		2026/09/10	2026-10-15	2027/03/01	발행사 원안대로 승인	
890	지도서	검정	초등학교	2022	(주)와이비엠	사회4-1지도서(전자책 등 포함)	1	남상준	15	2025/03/01	지도의 실제		194	상	4	▲ 담양 소쇄원(전라남도 담양군)	▲ 담양 소쇄원(전남광주통합특별시 담양군)	통합특별시 신설에 따른 지방자치단체명 변경	단순수정	기타	국가사회적요구사항	중앙행정기관	교육부	2026/09/10	2026-10-15	2027/03/01	발행사 원안대로 승인	
891	교과서	검정	고등학교	2022	(주)창비교육	공통국어1		최원식	12	2025/03/01	문학		180	낱개	2			유알 코드의 안정적, 효율적 지원을 위해 링크를 변경하고 유알 코드 이미지를 교체	단순수정	기타	자체수정	발행사		2026/09/08	2026-10-15	2027/03/01	발행사 원안대로 승인	
892	교과서	검정	고등학교	2022	동아출판(주)	독서와 작문		이성영	5	2026/03/01			215	본문	20	한국 에너지 공단	한국에너지공단	정부 부처명 및 공공기관 명칭 붙여쓰기 적용	단순수정	편집.교열	자체수정	발행사		2026/09/10	2026-10-15	2027/03/01	발행사 원안대로 승인	
893	교과서	검정	고등학교	2022	(주)창비교육	공통국어1		최원식	12	2025/03/01	듣기·말하기		172	낱개	11			유알 코드의 안정적, 효율적 지원을 위해 링크를 변경하고 유알 코드 이미지를 교체	단순수정	기타	자체수정	발행사		2026/09/08	2026-10-15	2027/03/01	발행사 원안대로 승인	
894	교과서	검정	고등학교	2022	동아출판(주)	독서와 작문		이성영	5	2026/03/01			215	본문	18	한국 환경 공단	한국환경공단	정부 부처명 및 공공기관 명칭 붙여쓰기 적용	단순수정	편집.교열	자체수정	발행사		2026/09/10	2026-10-15	2027/03/01	발행사 원안대로 승인	
895	지도서	검정	초등학교	2022	(주)와이비엠	사회4-1지도서(전자책 등 포함)	1	남상준	15	2025/03/01	지도의 실제		109	자료	출처	(통계청, 2025)	(국가데이터처, 2025)	국가기관명 변경	단순수정	기타	국가사회적요구사항	중앙행정기관	교육부	2026/09/10	2026-10-15	2027/03/01	발행사 원안대로 승인	
896	교과서	검정	고등학교	2022	(주)창비교육	공통국어1		최원식	12	2025/03/01	문학		172	낱개	9			유알 코드의 안정적, 효율적 지원을 위해 링크를 변경하고 유알 코드 이미지를 교체	단순수정	기타	자체수정	발행사		2026/09/08	2026-10-15	2027/03/01	발행사 원안대로 승인	
897	교과서	검정	고등학교	2022	동아출판(주)	독서와 작문		이성영	5	2026/03/01			215	본문	17	'기후 에너지 환경부 카드 뉴스'	'기후에너지환경부 카드 뉴스'	정부 부처명 및 공공기관 명칭 붙여쓰기 적용	단순수정	편집.교열	자체수정	발행사		2026/09/10	2026-10-15	2027/03/01	발행사 원안대로 승인	
898	교과서	검정	고등학교	2022	(주)창비교육	공통국어1		최원식	12	2025/03/01	듣기·말하기		147	낱개	6			유알 코드의 안정적, 효율적 지원을 위해 링크를 변경하고 유알 코드 이미지를 교체	단순수정	기타	자체수정	발행사		2026/09/08	2026-10-15	2027/03/01	발행사 원안대로 승인	
899	교과서	검정	고등학교	2022	(주)창비교육	공통국어1		최원식	12	2025/03/01	문학		142	낱개	7			유알 코드의 안정적, 효율적 지원을 위해 링크를 변경하고 유알 코드 이미지를 교체	단순수정	기타	자체수정	발행사		2026/09/08	2026-10-15	2027/03/01	발행사 원안대로 승인	
900	교과서	검정	고등학교	2022	동아출판(주)	독서와 작문		이성영	5	2026/03/01			215	본문	15	국립 중앙 과학관	국립중앙과학관	정부 부처명 및 공공기관 명칭 붙여쓰기 적용	단순수정	편집.교열	자체수정	발행사		2026/09/10	2026-10-15	2027/03/01	발행사 원안대로 승인	
901	교과서	검정	고등학교	2022	동아출판(주)	독서와 작문		이성영	5	2026/03/01			215	본문	11	국립 중앙 박물관	국립중앙박물관	정부 부처명 및 공공기관 명칭 붙여쓰기 적용	단순수정	편집.교열	자체수정	발행사		2026/09/10	2026-10-15	2027/03/01	발행사 원안대로 승인	
902	지도서	검정	초등학교	2022	(주)와이비엠	사회4-1지도서(전자책 등 포함)	1	남상준	15	2025/03/01	지도의 실제		107	상	8	(통계청, 2025)	(국가데이터처, 2025)	국가기관명 변경	단순수정	기타	국가사회적요구사항	중앙행정기관	교육부	2026/09/10	2026-10-15	2027/03/01	발행사 원안대로 승인	
903	지도서	검정	초등학교	2022	(주)와이비엠	사회4-1지도서(전자책 등 포함)	1	남상준	15	2025/03/01	지도의 실제		107	본문	지도		광주광역시, 전라남도 → '전남광주통합특별시'로 수정 광주광역시 시계 → 삭제 	통합특별시 신설에 따른 지도 수정	단순수정	기타	국가사회적요구사항	중앙행정기관	교육부	2026/09/10	2026-10-15	2027/03/01	발행사 원안대로 승인	
904	교과서	검정	고등학교	2022	동아출판(주)	독서와 작문		이성영	5	2026/03/01			215	본문	9	고용 24	고용24	정부 부처명 및 공공기관 명칭 붙여쓰기 적용	단순수정	편집.교열	자체수정	발행사		2026/09/10	2026-10-15	2027/03/01	발행사 원안대로 승인	
905	교과서	검정	고등학교	2022	동아출판(주)	독서와 작문		이성영	5	2026/03/01			215	본문	7	농촌 진흥청	농촌진흥청	정부 부처명 및 공공기관 명칭 붙여쓰기 적용	단순수정	편집.교열	자체수정	발행사		2026/09/10	2026-10-15	2027/03/01	발행사 원안대로 승인	

906	교과서	검정	고등학교	2022	동아출판(주)	독서와 작문		이성영	5	2026/03/01			215	본문	3	국립 중앙 도서관	국립중앙도서관	정부 부처명 및 공공기관 명칭 붙여쓰기 적용	단순수정	편집.교열	자체수정	발행사		2026/09/10	2026-10-15	2027/03/01	발행사 원안대로 승인	
907	지도서	검정	초등학교	2022	(주)와이비엠	사회4-1지도서(전자책 등 포함)	1	남상준	15	2025/03/01	지도의 실제		106	자료	출처	(통계청, 2025)	(국가데이터처, 2025)	국가기관명 변경	단순수정	기타	국가사회적요구사항	중앙행정기관	교육부	2026/09/10	2026-10-15	2027/03/01	발행사 원안대로 승인	
908	교과서	검정	고등학교	2022	동아출판(주)	독서와 작문		이성영	5	2026/03/01			214	본문	10	한국 환경 공단...	한국환경공단...	정부 부처명 및 공공기관 명칭 붙여쓰기 적용	단순수정	편집.교열	자체수정	발행사		2026/09/10	2026-10-15	2027/03/01	발행사 원안대로 승인	
909	지도서	검정	초등학교	2022	(주)와이비엠	사회4-1지도서(전자책 등 포함)	1	남상준	15	2025/03/01	지도의 실제		104	자료	출처	(통계청, 2025)	(국가데이터처, 2025)	국가기관명 변경	단순수정	기타	국가사회적요구사항	중앙행정기관	교육부	2026/09/10	2026-10-15	2027/03/01	발행사 원안대로 승인	
910	지도서	검정	초등학교	2022	(주)와이비엠	사회4-1지도서(전자책 등 포함)	1	남상준	15	2025/03/01	지도의 실제		88	자료	출처	(통계청, 2025)	(국가데이터처, 2025)	국가기관명 변경	단순수정	기타	국가사회적요구사항	중앙행정기관	교육부	2026/09/10	2026-10-15	2027/03/01	발행사 원안대로 승인	
911	교과서	검정	고등학교	2022	동아출판(주)	독서와 작문		이성영	5	2026/03/01			214	본문	4	| 한국 항공 우주 연구원 | 한국 항공 우주 연구원 공식 블로그, ...	| 한국항공우주연구원 | 한국항공우주연구원 공식 블로그, ...	정부 부처명 및 공공기관 명칭 붙여쓰기 적용	단순수정	편집.교열	자체수정	발행사		2026/09/10	2026-10-15	2027/03/01	발행사 원안대로 승인	
912	지도서	검정	초등학교	2022	(주)와이비엠	사회4-1지도서(전자책 등 포함)	1	남상준	15	2025/03/01	지도의 실제		85	상	8	· 통계청 누리집에서 ··	· 국가데이터처 누리집에서 ··	국가기관명 변경	단순수정	기타	국가사회적요구사항	중앙행정기관	교육부	2026/09/10	2026-10-15	2027/03/01	발행사 원안대로 승인	
913	교과서	검정	고등학교	2022	동아출판(주)	독서와 작문		이성영	5	2026/03/01	매체의 유형과 특성을 고려한 독서와 작문 수행하기		184	자료		| 출처 | 한국 에너지 공단 누리집	| 출처 | 한국에너지공단 누리집	정부 부처명 및 공공기관 명칭 붙여쓰기 적용	단순수정	편집.교열	자체수정	발행사		2026/09/10	2026-10-15	2027/03/01	발행사 원안대로 승인	
914	교과서	검정	고등학교	2022	(주)창비교육	공통국어1		최원식	12	2025/03/01	문학		137	날개	4			큐알 코드의 안정적, 효율적 지원을 위해 링크를 변경하고 큐알 코드 이미지를 교체	단순수정	기타	자체수정	발행사		2026/09/08	2026-10-15	2027/03/01	발행사 원안대로 승인	
915	교과서	검정	고등학교	2022	(주)창비교육	공통국어1		최원식	12	2025/03/01	문학		137	날개	2			큐알 코드의 안정적, 효율적 지원을 위해 링크를 변경하고 큐알 코드 이미지를 교체	단순수정	기타	자체수정	발행사		2026/09/08	2026-10-15	2027/03/01	발행사 원안대로 승인	
916	교과서	검정	고등학교	2022	동아출판(주)	독서와 작문		이성영	5	2026/03/01	매체의 유형과 특성을 고려한 독서와 작문 수행하기		183	하	1	| 출처 | 한국 환경 공단 누리집	| 출처 | 한국환경공단 누리집	정부 부처명 및 공공기관 명칭 붙여쓰기 적용	단순수정	편집.교열	자체수정	발행사		2026/09/10	2026-10-15	2027/03/01	발행사 원안대로 승인	
917	교과서	검정	고등학교	2022	(주)창비교육	공통국어1		최원식	12	2025/03/01	듣기·말하기		123	날개	6			큐알 코드의 안정적, 효율적 지원을 위해 링크를 변경하고 큐알 코드 이미지를 교체	단순수정	기타	자체수정	발행사		2026/09/08	2026-10-15	2027/03/01	발행사 원안대로 승인	
918	교과서	검정	고등학교	2022	(주)창비교육	공통국어1		최원식	12	2025/03/01	듣기·말하기		123	날개	4			큐알 코드의 안정적, 효율적 지원을 위해 링크를 변경하고 큐알 코드 이미지를 교체	단순수정	기타	자체수정	발행사		2026/09/08	2026-10-15	2027/03/01	발행사 원안대로 승인	
919	교과서	검정	고등학교	2022	동아출판(주)	독서와 작문		이성영	5	2026/03/01	매체의 유형과 특성을 고려한 독서와 작문 수행하기		183	본문	8	... 국가 데이터처	... 국가데이터처	정부 부처명 및 공공기관 명칭 붙여쓰기 적용	단순수정	편집.교열	자체수정	발행사		2026/09/10	2026-10-15	2027/03/01	발행사 원안대로 승인	
920	교과서	검정	고등학교	2022	(주)창비교육	공통국어1		최원식	12	2025/03/01	듣기·말하기		123	날개	2			큐알 코드의 안정적, 효율적 지원을 위해 링크를 변경하고 큐알 코드 이미지를 교체	단순수정	기타	자체수정	발행사		2026/09/08	2026-10-15	2027/03/01	발행사 원안대로 승인	
921	교과서	검정	초등학교	2022	(주)와이비엠	사회4-1	1	남상준	15	2025/03/01			152	하	12	2026. 3. 1. 초판 2쇄 발행	2027. 3. 1. 초판 3쇄 발행	3쇄 발행일 수정	단순수정	판권	자체수정	발행사		2026/09/10	2026-10-15	2027/03/01	발행사 원안대로 승인	
922	교과서	검정	고등학교	2022	(주)창비교육	공통국어1		최원식	12	2025/03/01	듣기·말하기		122	날개	2			큐알 코드의 안정적, 효율적 지원을 위해 링크를 변경하고 큐알 코드 이미지를 교체	단순수정	기타	자체수정	발행사		2026/09/08	2026-10-15	2027/03/01	발행사 원안대로 승인	
923	교과서	검정	초등학교	2022	(주)와이비엠	사회4-1	1	남상준	15	2025/03/01			152	하	4	전화: (02) 2000-0460	전화: (02) 2000-0387	전화번호 수정	단순수정	판권	자체수정	발행사		2026/09/10	2026-10-15	2027/03/01	발행사 원안대로 승인	
924	교과서	검정	고등학교	2022	동아출판(주)	독서와 작문		이성영	5	2026/03/01	매체의 유형과 특성을 고려한 독서와 작문 수행하기		182	자료		자료: 한국 전력 공사	자료: 한국전력공사	정부 부처명 및 공공기관 명칭 붙여쓰기 적용	단순수정	편집.교열	자체수정	발행사		2026/09/10	2026-10-15	2027/03/01	발행사 원안대로 승인	
925	교과서	검정	고등학교	2022	(주)창비교육	공통국어1		최원식	12	2025/03/01	듣기·말하기		120	날개	2			큐알 코드의 안정적, 효율적 지원을 위해 링크를 변경하고 큐알 코드 이미지를 교체	단순수정	기타	자체수정	발행사		2026/09/08	2026-10-15	2027/03/01	발행사 원안대로 승인	
926	교과서	검정	초등학교	2022	(주)와이비엠	사회4-1	1	남상준	15	2025/03/01			151	본문	전체	김상우 편) 서울 화곡초등학교 교사 김효선 편) 광주 마재초등학교 교사 문현진 편) 울산 신복초등학교 교사 이병민 편) 경북 구미봉곡초등학교 교사 이현진 편) 경북 장성초등학교 교사	김상우 편) 서울 구현초등학교 교사 김효선 편) 전남광주 광주계림초등학교 교사 문현진편) 울산 무거초등학교 교사 이병민 편) 경북 김천동부초등학교 교사 이현진 편) 경북 포항교육지원청 장학사	집필진 정보 변경	단순수정	기타	자체수정	발행사		2026/09/10	2026-10-15	2027/03/01	발행사 원안대로 승인	
927	교과서	검정	초등학교	2022	(주)와이비엠	사회4-1	1	남상준	15	2025/03/01			150	본문	전체	(150쪽, 좌상4, 우상1) 환경부	기후에너지환경부	국가기관명 변경	단순수정	기타	국가사회적요구사항	중앙행정기관	교육부	2026/09/10	2026-10-15	2027/03/01	발행사 원안대로 승인	
928	교과서	검정	고등학교	2022	(주)창비교육	공통국어1		최원식	12	2025/03/01	문법		76	날개	11			큐알 코드의 안정적, 효율적 지원을 위해 링크를 변경하고 큐알 코드 이미지를 교체	단순수정	기타	자체수정	발행사		2026/09/08	2026-10-15	2027/03/01	발행사 원안대로 승인	
929	교과서	검정	고등학교	2022	동아출판(주)	독서와 작문		이성영	5	2026/03/01	매체의 유형과 특성을 고려한 독서와 작문 수행하기		182	본문	2	... 기후 에너지 환경부의 자료를	... 기후에너지환경부의 자료를	정부 부처명 및 공공기관 명칭 붙여쓰기 적용	단순수정	편집.교열	자체수정	발행사		2026/09/10	2026-10-15	2027/03/01	발행사 원안대로 승인	

930	교과서	검정	초등학교	2022	(주)와이비엠	사회4-1	1	남상준	15	2025/03/01			150	본문	전체	(150쪽, 좌상3, 좌상6) 통계청		국가데이터처		국가기관명 변경	단순수정	기타	국가사회적요구사항	중앙행정기관	교육부	2026/09/10	2026-10-15	2027/03/01	발행사 원안대로 승인	
931	교과서	검정	고등학교	2022	(주)창비교육	공통국어1		최원식	12	2025/03/01	읽기		44	낱개	2					유알 코드의 안정적, 효율적 지원을 위해 링크를 변경하고 유알 코드 이미지를 교체	단순수정	기타	자체수정	발행사		2026/09/08	2026-10-15	2027/03/01	발행사 원안대로 승인	
932	교과서	검정	고등학교	2022	(주)창비교육	공통국어1		최원식	12	2025/03/01	문학		34	낱개	18					유알 코드의 안정적, 효율적 지원을 위해 링크를 변경하고 유알 코드 이미지를 교체	단순수정	기타	자체수정	발행사		2026/09/08	2026-10-15	2027/03/01	발행사 원안대로 승인	
933	교과서	검정	초등학교	2022	(주)와이비엠	사회4-1	1	남상준	15	2025/03/01	경제활동과 지역 간 교류		133	상	8	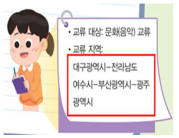	전라남도 여수시 → '전남광주통합특별시 여수시'로 수정 광주광역시 → 삭제 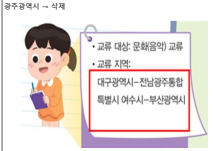	통합특별시 신설에 따른 지방자치단체명 변경	단순수정	기타	국가사회적요구사항	중앙행정기관	교육부	2026/09/10	2026-10-15	2027/03/01	발행사 원안대로 승인	
934	교과서	검정	고등학교	2022	동아출판(주)	독서와 작문		이성영	5	2026/03/01	매체의 유형과 특성을 고려한 독서와 작문 수행하기		181	하	1	| 출처 | 기후 에너지 환경부 누리집		| 출처 | 기후에너지환경부 누리집		정부 부처명 및 공공기관 명칭 붙여쓰기 적용	단순수정	편집.교열	자체수정	발행사		2026/09/10	2026-10-15	2027/03/01	발행사 원안대로 승인	
935	교과서	검정	고등학교	2022	(주)창비교육	공통국어1		최원식	12	2025/03/01	듣기·말하기		25	낱개	2					유알 코드의 안정적, 효율적 지원을 위해 링크를 변경하고 유알 코드 이미지를 교체	단순수정	기타	자체수정	발행사		2026/09/08	2026-10-15	2027/03/01	발행사 원안대로 승인	
936	교과서	검정	고등학교	2022	(주)창비교육	공통국어1		최원식	12	2025/03/01	문학		23	낱개	2					유알 코드의 안정적, 효율적 지원을 위해 링크를 변경하고 유알 코드 이미지를 교체	단순수정	기타	자체수정	발행사		2026/09/08	2026-10-15	2027/03/01	발행사 원안대로 승인	
937	교과서	검정	초등학교	2022	(주)와이비엠	사회4-1	1	남상준	15	2025/03/01	경제활동과 지역 간 교류		133	상	3	광주		전남광주		통합특별시 신설에 따른 지방자치단체명 변경	단순수정	기타	국가사회적요구사항	중앙행정기관	교육부	2026/09/10	2026-10-15	2027/03/01	발행사 원안대로 승인	
938	교과서	검정	고등학교	2022	동아출판(주)	독서와 작문		이성영	5	2026/03/01	매체의 유형과 특성을 고려한 독서와 작문 수행하기		180	없음	QR	기후 에너지 환경부		기후에너지환경부		정부 부처명 및 공공기관 명칭 붙여쓰기 적용	단순수정	편집.교열	자체수정	발행사		2026/09/10	2026-10-15	2027/03/01	발행사 원안대로 승인	
939	교과서	검정	고등학교	2022	(주)창비교육	공통국어1		최원식	12	2025/03/01	문학		20	낱개	4					유알 코드의 안정적, 효율적 지원을 위해 링크를 변경하고 유알 코드 이미지를 교체	단순수정	기타	자체수정	발행사		2026/09/08	2026-10-15	2027/03/01	발행사 원안대로 승인	
940	교과서	검정	초등학교	2022	(주)와이비엠	사회4-1	1	남상준	15	2025/03/01	경제활동과 지역 간 교류		116	하	4	광주광역시		전남광주통합특별시		통합특별시 신설에 따른 지방자치단체명 변경	단순수정	기타	국가사회적요구사항	중앙행정기관	교육부	2026/09/10	2026-10-15	2027/03/01	발행사 원안대로 승인	
941	교과서	검정	초등학교	2022	(주)와이비엠	사회4-1	1	남상준	15	2025/03/01	우리 지역의 국가유산		84	상	6	(전라남도 강진군)		(전남광주통합특별시 강진군)		통합특별시 신설에 따른 지방자치단체명 변경	단순수정	기타	국가사회적요구사항	중앙행정기관	교육부	2026/09/10	2026-10-15	2027/03/01	발행사 원안대로 승인	
942	교과서	검정	고등학교	2022	(주)창비교육	공통국어1		최원식	12	2025/03/01	문학		20	낱개	2					유알 코드의 안정적, 효율적 지원을 위해 링크를 변경하고 유알 코드 이미지를 교체	단순수정	기타	자체수정	발행사		2026/09/08	2026-10-15	2027/03/01	발행사 원안대로 승인	
943	교과서	검정	고등학교	2022	(주)창비교육	공통국어1		최원식	12	2025/03/01	문학		15	낱개	4					유알 코드의 안정적, 효율적 지원을 위해 링크를 변경하고 유알 코드 이미지를 교체	단순수정	기타	자체수정	발행사		2026/09/08	2026-10-15	2027/03/01	발행사 원안대로 승인	
944	교과서	검정	고등학교	2022	동아출판(주)	독서와 작문		이성영	5	2026/03/01	인문·예술, 사회·문화, 과학·기술의 분야별 독서와 작문 수행하기		159	본문	25	한국 항공 우주 연구원 공식 블로그		한국항공우주연구원 공식 블로그		정부 부처명 및 공공기관 명칭 붙여쓰기 적용	단순수정	편집.교열	자체수정	발행사		2026/09/10	2026-10-15	2027/03/01	발행사 원안대로 승인	
945	교과서	검정	초등학교	2022	(주)와이비엠	사회4-1	1	남상준	15	2025/03/01	지도로 만나는 우리 지역		47	본문	전체	(47쪽, 4번 표 출처(2곳)) (통계청, 2025)		(국가데이터처, 2025)		국가기관명 변경	단순수정	기타	국가사회적요구사항	중앙행정기관	교육부	2026/09/10	2026-10-15	2027/03/01	발행사 원안대로 승인	
946	교과서	검정	고등학교	2022	(주)창비교육	공통국어1		최원식	12	2025/03/01	문학		15	낱개	2					유알 코드의 안정적, 효율적 지원을 위해 링크를 변경하고 유알 코드 이미지를 교체	단순수정	기타	자체수정	발행사		2026/09/08	2026-10-15	2027/03/01	발행사 원안대로 승인	
947	교과서	검정	고등학교	2022	동아출판(주)	독서와 작문		이성영	5	2026/03/01	인문·예술, 사회·문화, 과학·기술의 분야별 독서와 작문 수행하기		155	본문	2	한국 항공 우주 연구원		한국항공우주연구원		정부 부처명 및 공공기관 명칭 붙여쓰기 적용	단순수정	편집.교열	자체수정	발행사		2026/09/10	2026-10-15	2027/03/01	발행사 원안대로 승인	

948	교과서	검정	초등학교	2022	(주)와이비엠	사회4-1	1	남상준	15	2025/03/01	지도로 만나는 우리 지역		42	본문	전체	(42쪽, 상13/2곳)) (통계청, 2025).	(국가데이터처, 2025)	국가기관명 변경	단순수정	기타	국가사회적요구사항	중앙행정기관	교육부	2026/09/10	2026-10-15	2027/03/01	발행사 원안대로 승인	
949	교과서	검정	고등학교	2022	동아출판(주)	독서와 작문		이성영	5	2026/03/01	언문·예술, 사회·문화, 과학·기술 의 분야별 독서와 작문 수행하기		117	본문	13	한국 항공 우주 연구원	한국항공우주연구원	정부 부처명 및 공공기관 명칭 붙여쓰기 적용	단순수정	편집.교열	자체수정	발행사		2026/09/10	2026-10-15	2027/03/01	발행사 원안대로 승인	
950	교과서	검정	고등학교	2022	동아출판(주)	독서와 작문		이성영	5	2026/03/01			7	본문	9	한국 항공 우주 연구원	한국항공우주연구원	정부 부처명 및 공공기관 명칭 붙여쓰기 적용	단순수정	편집.교열	자체수정	발행사		2026/09/10	2026-10-15	2027/03/01	발행사 원안대로 승인	
951	교과서	검정	초등학교	2022	(주)와이비엠	사회4-1	1	남상준	15	2025/03/01	지도로 만나는 우리 지역		41	본문	전체	(41쪽 상10, 상12) 통계청	국가데이터처	국가기관명 변경	단순수정	기타	국가사회적요구사항	중앙행정기관	교육부	2026/09/10	2026-10-15	2027/03/01	발행사 원안대로 승인	
952	교과서	검정	초등학교	2022	(주)와이비엠	사회4-1	1	남상준	15	2025/03/01	지도로 만나는 우리 지역		40	본문	말풍선	이 밖에도 통계청, …	이 밖에도 국가데이터처, …	국가기관명 변경에 따른 문구 수정	단순수정	기타	국가사회적요구사항	중앙행정기관	교육부	2026/09/10	2026-10-15	2027/03/01	발행사 원안대로 승인	
953	교과서	검정	초등학교	2022	(주)와이비엠	사회4-1	1	남상준	15	2025/03/01	지도로 만나는 우리 지역		38	상	7	(통계청, 2025)	(국가데이터처, 2025)	국가기관명 변경	단순수정	기타	국가사회적요구사항	중앙행정기관	교육부	2026/09/10	2026-10-15	2027/03/01	발행사 원안대로 승인	
954	교과서	검정	초등학교	2022	(주)와이비엠	사회4-1	1	남상준	15	2025/03/01	지도로 만나는 우리 지역		37	상	4	(통계청, 2025)	(국가데이터처, 2025)	국가기관명 변경	단순수정	기타	국가사회적요구사항	중앙행정기관	교육부	2026/09/10	2026-10-15	2027/03/01	발행사 원안대로 승인	
955	교과서	검정	초등학교	2022	(주)와이비엠	사회4-1	1	남상준	15	2025/03/01	지도로 만나는 우리 지역		36	본문	지도		광주광역시, 전라남도 → '전남광주통합특별시'로 수정 광주광역시 시계 → 삭제 	통합특별시 신설에 따른 지도 수정	단순수정	기타	국가사회적요구사항	중앙행정기관	교육부	2026/09/10	2026-10-15	2027/03/01	발행사 원안대로 승인	
956	교과서	검정	초등학교	2022	(주)와이비엠	사회4-1	1	남상준	15	2025/03/01	지도로 만나는 우리 지역		35	본문	지도		광주광역시, 전라남도 → '전남광주통합특별시'로 수정 광주광역시 시계 → 삭제 	통합특별시 신설에 따른 지도 수정	단순수정	기타	국가사회적요구사항	중앙행정기관	교육부	2026/09/10	2026-10-15	2027/03/01	발행사 원안대로 승인	
957	교과서	검정	초등학교	2022	(주)와이비엠	사회4-1	1	남상준	15	2025/03/01	지도로 만나는 우리 지역		34	본문	지도		광주광역시, 전라남도 → '전남광주통합특별시'로 수정 광주광역시 시계 → 삭제 	통합특별시 신설에 따른 지도 수정	단순수정	기타	국가사회적요구사항	중앙행정기관	교육부	2026/09/10	2026-10-15	2027/03/01	발행사 원안대로 승인	
958	교과서	검정	초등학교	2022	(주)와이비엠	사회4-1	1	남상준	15	2025/03/01	지도로 만나는 우리 지역		28	상	15	환경부	기후에너지환경부	국가기관명 변경	단순수정	기타	국가사회적요구사항	중앙행정기관	교육부	2026/09/10	2026-10-15	2027/03/01	발행사 원안대로 승인	
959	교과서	검정	초등학교	2022	(주)와이비엠	사회4-1	1	남상준	15	2025/03/01	지도로 만나는 우리 지역		15	본문	지도	(통계청, 2023)	(국가데이터처, 2023)	국가기관명 변경	단순수정	기타	국가사회적요구사항	중앙행정기관	교육부	2026/09/10	2026-10-15	2027/03/01	발행사 원안대로 승인	
960	교과서	검정	중학교	2022	(주)비상교육	국어2-2		박영민	12	2026/03/01			203	본문	7	'사이언스올' 누리집(https://scienceall.com)	'사이언스올' 누리집(https://scienceall.com)	누리집 주소의 명칭 누락으로 추가함.	단순수정	편집.교열	자체수정	발행사		2026/09/10	2026-10-15	2027/03/01	발행사 원안대로 승인	
961	교과서	검정	초등학교	2022	(주)와이비엠	사회4-1	1	남상준	15	2025/03/01	지도로 만나는 우리 지역		12	하	1	전라남도 나주시	전남광주통합특별시 나주시	통합특별시 신설에 따른 지명자단체명 변경	단순수정	기타	국가사회적요구사항	중앙행정기관	교육부	2026/09/10	2026-10-15	2027/03/01	발행사 원안대로 승인	
962	교과서	검정	중학교	2022	(주)비상교육	국어2-2		박영민	12	2026/03/01	읽기		28	없음		없음.	・ 전라남도 우리나라 남서쪽에 있던 행정 구역의 옛 이름. 2026년 7월 1일 광주광역시와 하나로 합쳐지면서 '전남광주통합특별시'로 바뀌었다.	행정구역 명칭 변경으로 인해 어휘 풀이 추가함.	내용수정	용어	자체수정	발행사		2026/09/10	2026-10-15	2027/03/01	발행사 원안대로 승인	
963	교과서	검정	중학교	2022	(주)비상교육	국어2-2		박영민	12	2026/03/01	읽기		28	본문	8	정약용은 전라남도	정약용은 ●전라남도	'전라남도'와 '광주광역시' 행정 통합으로 인한 명칭 변경으로, 어휘 풀이를 추가하기 위해 약물을 삽입함.	단순수정	편집.교열	자체수정	발행사		2026/09/10	2026-10-15	2027/03/01	발행사 원안대로 승인	
964	교과서	검정	중학교	2022	(주)비상교육	사회①		강창숙	14	2025/03/01	오세아니아와 극지방		120	본문	3	안녕하세요? 극지 연구소에 오신걸 환영합니다. 저는 극지를 연구하고 있는 조 박사입니다.	'정부조직법」에 근거하여 정부 중앙행정기관 명칭을 붙여쓰기함. 안녕하세요? 극지연구소에 오신걸 환영합니다. 저는 극지를 연구하고 있는 조 박사입니다.	'정부조직법」에 근거하여 정부 중앙행정기관 명칭을 붙여쓰기함.	단순수정	기타	국가사회적요구사항	중앙행정기관	행정안전부	2026/09/10	2026-10-15	2027/03/01	발행사 원안대로 승인	
965	교과서	검정	고등학교	2022	(주)비상교육	세계시민과 지리		박배균	5	2025/03/01			214	하	9	탐구 노트 1 곡물 순 수출국: 미국, 캐나다, 브라질, 아르헨티나, 러시아, 우크라이나 나. 프랑스, 오스트레일리아, 인도 등 / 곡물 순 수입국: 대한민국, 중국, 일본, 베트남, 멕시코, 이집트, 네덜란드, 이탈리아, 에스파냐 등	본문 139쪽 자료1을 최신 통계로 수정함에 따라 탐구 노트의 정답을 수정함. 탐구 노트 1 곡물 순 수출국: 미국, 우크라이나, 아르헨티나, 브라질, 러시아, 캐나다, 오스트레일리아 등 / 곡물 순 수입국: 중국, 멕시코, 이집트, 일본, 에스파냐, 이탈리아, 대한민국 등	정답 수정	내용수정	설명	자체수정	발행사		2026/09/10	2026-10-15	2027/03/01	발행사 원안대로 승인	
966	교과서	검정	중학교	2022	(주)비상교육	사회①		강창숙	14	2025/03/01	오세아니아와 극지방		106	하	2	<중학교> ・ 오세아니아의 국가와 주요 도시의 위치 ・ 오세아니와 극지방의 지형·기후 특성 ・ 지역 개발과 환경 문제	<중학교> ・ 오세아니아의 국가와 주요 도시의 위치 ・ 오세아니아와 극지방의 지형·기후 특성 ・ 지역 개발과 환경 문제	오탈자 수정	단순수정	편집.교열	자체수정	발행사		2026/09/10	2026-10-15	2027/03/01	발행사 원안대로 승인	
967	교과서	검정	고등학교	2022	(주)비상교육	세계시민과 지리		박배균	5	2025/03/01	지속가능한 세계, 세계의 환경 문제와 평화		204	자료		주요 국제 환경 협약 	주요 국제 환경 협약 바다 명칭을 추가함. 	바다 명칭 추가	내용수정	삽화	자체수정	발행사		2026/09/10	2026-10-15	2027/03/01	발행사 원안대로 승인	

968	교과서	검정	고등학교	2022	(주)비상교육	세계시민과 지리		박배균	5	2025/03/01	지속가능한 세계, 세계의 환경 문제와 평화		186	자료		주요 국제 환경 협약 	주요 국제 환경 협약 바다 명칭을 추가함. 	바다 명칭 추가	내용수정	삽화	자체수정	발행사		2026/09/10	2026-10-15	2027/03/01	발행사 원안대로 승인	
969	교과서	검정	고등학교	2022	(주)비상교육	세계시민과 지리		박배균	5	2025/03/01	모자이크 세계, 세계의 다양한 자연환경과 문화		81	본문	7	영국 북아일랜드 해안에 있고, 1986년에 세계 자연 유산으로 지정되었다.	영국 북아일랜드 해안에 있고, 1986년에 세계 자연유산으로 지정되었다.	자연유산 띄어쓰기 수정	단순수정	편집.교열	자체수정	발행사		2026/09/10	2026-10-15	2027/03/01	발행사 원안대로 승인	
970	교과서	검정	고등학교	2022	(주)비상교육	세계시민과 지리		박배균	5	2025/03/01	모자이크 세계, 세계의 다양한 자연환경과 문화		78	자료		관광자원이 풍부한 장자제는 중국 최초의 국가 삼림 공원이면서 유네스코 세계 지질 공원 및 세계 자연 유산에 등재된 곳이다.	관광자원이 풍부한 장자제는 중국 최초의 국가 삼림 공원이면서 유네스코 세계 지질 공원 및 세계 자연유산에 등재된 곳이다.	자연유산 띄어쓰기 수정	단순수정	편집.교열	자체수정	발행사		2026/09/10	2026-10-15	2027/03/01	발행사 원안대로 승인	
971	교과서	검정	고등학교	2022	(주)미래엔	통합사회1		정창우	11	2025/03/01	문화와 다양성		102	하		히르키예(A) 	히르키예(B) 	지도 표기 오류	내용수정	개념	자체수정	발행사		2026/09/08	2026-10-15	2027/03/01	발행사 원안대로 승인	
972	교과서	검정	고등학교	2022	(주)미래엔	통합사회1		정창우	11	2025/03/01	문화와 다양성		73	자료		히르키예(유럽 문화권) 	히르키예(건조 문화권) 	지도 표기 오류	내용수정	개념	자체수정	발행사		2026/09/08	2026-10-15	2027/03/01	발행사 원안대로 승인	
973	교과서	검정	중학교	2022	(주)미래엔	국어2-1		신유식	9	2026/03/01	읽기		185	본문	(가)	전라남도 22.05	전남광주통합특별시 22.05	「전남광주통합특별시 설치를 위한 특별법」 제정에 따라 '전라남도'를 '전남광주통합특별시'로 수정함.	단순수정	기타	자체수정	발행사		2026/09/10	2026-10-15	2027/03/01	발행사 원안대로 승인	
974	교과서	검정	중학교	2022	(주)미래엔	국어2-1		신유식	9	2026/03/01	읽기		184	하	4	아니오	아니요	문단명 선택지의 올바른 표기를 반영하여 '아니오'를 '아니요'로 수정함.	단순수정	편집.교열	자체수정	발행사		2026/09/10	2026-10-15	2027/03/01	발행사 원안대로 승인	
975	교과서	검정	중학교	2022	(주)미래엔	국어2-1		신유식	9	2026/03/01	읽기		180	하	8	-하5: 전라남도 22.05 -하2: 반면 강원특별자치도, 전라남도는 1인당 20제곱미터가 넘을 정도로 시도별로 편차가 심합니다. 이 단원에서 새롭게 알게 되었거나 더 알고 싶은 점, 잘한 점과 더 노력해야 할 점을 적어 보자.	-하5: 전남광주통합특별시 22.05 -하2: 반면 강원특별자치도, 전남광주통합특별시는 1인당 20제곱미터가 넘을 정도로 시도별로 편차가 심합니다. 이 단원에서 새롭게 알게 되었거나 더 알고 싶은 점, 잘한 점과 더 노력해야 할 점을 적어 보자.	「전남광주통합특별시 설치를 위한 특별법」 제정에 따라 '전라남도'를 '전남광주통합특별시'로 수정함. 철자 점을 추가함.	단순수정	기타	자체수정	발행사		2026/09/10	2026-10-15	2027/03/01	발행사 원안대로 승인	
976	교과서	검정	중학교	2022	(주)미래엔	국어2-1		신유식	9	2026/03/01	듣기·말하기		157	하	3				단순수정	편집.교열	자체수정	발행사		2026/09/10	2026-10-15	2027/03/01	발행사 원안대로 승인	
977	교과서	검정	중학교	2022	(주)미래엔	국어2-1		신유식	9	2026/03/01	듣기·말하기		152	하	5	- 하5 좌우 자료: 여성가족부(2024)	- 하5 좌우 자료: 성평등가족부(2024)	기관 명칭을 현행화하여 '여성가족부'를 '성평등가족부'로 수정함.	단순수정	기타	자체수정	발행사		2026/09/10	2026-10-15	2027/03/01	발행사 원안대로 승인	
978	교과서	검정	초등학교	2022	(주)와이비엠	사회과 부도5~6		남상준	12	2026/03/01	일반도		2	본문	우상		광주광역시 경계 → 삭제 	통합특별시 신설에 따른 이미지 수정	단순수정	기타	국가사회적요구사항	중앙행정기관	교육부	2026/09/10	2026-10-15	2027/03/01	발행사 원안대로 승인	
979	교과서	검정	초등학교	2022	(주)와이비엠	사회과 부도5~6		남상준	12	2026/03/01	일반도		2	본문	좌12	광주광역시	전남광주통합특별시	통합특별시 신설에 따른 지방자치단체명 변경	단순수정	기타	국가사회적요구사항	중앙행정기관	교육부	2026/09/10	2026-10-15	2027/03/01	발행사 원안대로 승인	
980	교과서	검정	초등학교	2022	(주)와이비엠	사회과 부도5~6		남상준	12	2026/03/01			앞부록	본문	우하		함양-울산 고속국도 추가 	함양-울산 고속국도 누락으로 이미지 수정	단순수정	기타	자체수정	발행사		2026/09/10	2026-10-15	2027/03/01	발행사 원안대로 승인	
981	교과서	검정	초등학교	2022	(주)와이비엠	사회과 부도5~6		남상준	12	2026/03/01			앞부록	본문	좌하		광주광역시, 전라남도 → '전남광주통합특별시'로 수정 광주광역시 경계 → 수정 광주 행정청 → '전남광주'로 수정 	통합특별시 신설에 따른 지방자치단체명 변경 및 이미지 수정	단순수정	기타	국가사회적요구사항	중앙행정기관	교육부	2026/09/10	2026-10-15	2027/03/01	발행사 원안대로 승인	
982	지도서	검정	초등학교	2022	(주)와이비엠	사회3-1지도서(전자책 등 포함)	1	남상준	15	2025/03/01			표3	하	4	전화: (02) 2000-0460	전화: (02) 2000-0387	전화번호 수정	단순수정	판권	자체수정	발행사		2026/09/10	2026-10-15	2027/03/01	발행사 원안대로 승인	
983	지도서	검정	초등학교	2022	(주)와이비엠	사회3-1지도서(전자책 등 포함)	1	남상준	15	2025/03/01			표3	하	12	2026. 3. 1. 초판 2쇄 발행	2027. 3. 1. 초판 3쇄 발행	3쇄 발행일 수정	단순수정	판권	자체수정	발행사		2026/09/10	2026-10-15	2027/03/01	발행사 원안대로 승인	
984	지도서	검정	초등학교	2022	(주)와이비엠	사회3-1지도서(전자책 등 포함)	1	남상준	15	2025/03/01			318	본문	전체	김상우 한) 서울 화곡초등학교 교사 김효선 한) 광주 마재초등학교 교사 문현진 한) 울산 신복초등학교 교사 이병민 한) 경북 구미봉곡초등학교 교사 이현진 한) 경북 장성초등학교 교사	김상우 한) 서울 구현초등학교 교사 김효선 한) 전남광주 광주계림초등학교 교사 문현진 한) 울산 무거초등학교 교사 이병민 한) 경북 김천동부초등학교 교사 이현진 한) 경북 포항교육지원청 장학사	집필진 정보 변경	단순수정	기타	자체수정	발행사		2026/09/10	2026-10-15	2027/03/01	발행사 원안대로 승인	
985	교과서	검정	초등학교	2022	(주)와이비엠	사회3-1	1	남상준	15	2025/03/01			146	하	4	전화: (02) 2000-0460	전화: (02) 2000-0387	전화번호 수정	단순수정	판권	자체수정	발행사		2026/09/10	2026-10-15	2027/03/01	발행사 원안대로 승인	
986	교과서	검정	초등학교	2022	(주)와이비엠	사회3-1	1	남상준	15	2025/03/01			146	하	12	2026. 3. 1. 초판 2쇄 발행	2027. 3. 1. 초판 3쇄 발행	3쇄 발행일 수정	단순수정	판권	자체수정	발행사		2026/09/10	2026-10-15	2027/03/01	발행사 원안대로 승인	
987	교과서	검정	초등학교	2022	(주)와이비엠	사회3-1	1	남상준	15	2025/03/01			145	본문	전체	김상우 한) 서울 화곡초등학교 교사 김효선 한) 광주 마재초등학교 교사 문현진 한) 울산 신복초등학교 교사 이병민 한) 경북 구미봉곡초등학교 교사 이현진 한) 경북 장성초등학교 교사	김상우 한) 서울 구현초등학교 교사 김효선 한) 전남광주 광주계림초등학교 교사 문현진 한) 울산 무거초등학교 교사 이병민 한) 경북 김천동부초등학교 교사 이현진 한) 경북 포항교육지원청 장학사	집필진 정보 변경	단순수정	기타	자체수정	발행사		2026/09/10	2026-10-15	2027/03/01	발행사 원안대로 승인	
988	교과서	검정	초등학교	2022	(주)와이비엠	사회3-1	1	남상준	15	2025/03/01	일상에서 만나는 과거		124	상	3	광주광역시 복구 우산동 부근	전남광주통합특별시 복구 우산동 부근	통합특별시 신설에 따른 지방자치단체명 변경	단순수정	기타	국가사회적요구사항	중앙행정기관	교육부	2026/09/10	2026-10-15	2027/03/01	발행사 원안대로 승인	
989	교과서	검정	초등학교	2022	(주)와이비엠	사회3-1	1	남상준	15	2025/03/01	일상에서 만나는 과거		119	상	8	고려인 마을(광주광역시 월곡동)	고려인 마을(전남광주통합특별시 월곡동)	통합특별시 신설에 따른 지방자치단체명 변경	단순수정	기타	국가사회적요구사항	중앙행정기관	교육부	2026/09/10	2026-10-15	2027/03/01	발행사 원안대로 승인	

990	교과서	검정	중학교	2022	(주)미래엔	국어2-1		신유식	9	2026/03/01	듣기·말하기		131	옮음				캐릭터 디자인의 일관성을 위해 누락된 알굴 요소를 추가함.	단순수정	기타	자체수정	발행사		2026/09/10	2026-10-15	2027/03/01	발행사 원안대로 승인	
991	교과서	검정	중학교	2022	(주)미래엔	국어2-1		신유식	9	2026/03/01	읽기		80	하	2	스마트폰을 사용하여 즐거움을 느낄 때 나오는 도파민은 보상과 쾌감, 동기 부여와 같은 긍정본 아니라 집중력이나 학습 속도에 관여하는 등 중요한 역할을 해 스마트폰을 많이 사용해도 문제되지 않음.	스마트폰을 사용하여 즐거움을 느낄 때 나오는 도파민은 보상과 쾌감, 동기 부여와 같은 긍정본 아니라 집중력이나 학습 속도에 관여하는 등 중요한 역할을 해 스마트폰을 많이 사용해도 문제 되지 않음.	문장 내 띄어쓰기 오류를 수정함.	단순수정	편집.교열	자체수정	발행사		2026/09/10	2026-10-15	2027/03/01	발행사 원안대로 승인	
992	교과서	검정	중학교	2022	(주)미래엔	국어2-1		신유식	9	2026/03/01	읽기		79	상	13	-생1: 이러한 과정으로 스마트폰을 많이 사용하는 것이 문제되지 않는다고 생각할 수도 있습니다. -날개 상2: 스마트폰을 많이 사용해도 문제되지 않을 것이라고 생각하는 까닭은 무엇일까?	-생1: 이러한 과정으로 스마트폰을 많이 사용하는 것이 문제 되지 않는다고 생각할 수도 있습니다. -날개 상2: 스마트폰을 많이 사용해도 문제 되지 않을 것이라고 생각하는 까닭은 무엇일까?	문장 내 띄어쓰기 오류를 수정함.	단순수정	편집.교열	자체수정	발행사		2026/09/10	2026-10-15	2027/03/01	발행사 원안대로 승인	
993	교과서	검정	중학교	2022	(주)미래엔	국어2-1		신유식	9	2026/03/01			7	본문	축쇄본			교과서 199쪽 수정(지지체명 수정)에 따라 해당 쪽이 들어간 축쇄본 페이지를 교체함.	단순수정	기타	자체수정	발행사		2026/09/10	2026-10-15	2027/03/01	발행사 원안대로 승인	
994	지도서	검정	초등학교	2022	(주)천재교과서	사회3-1지도서(전자저작물 포함)		김정인	18	2025/03/01			표3	옮음		2025. 3. 1. 초판 발행 2026. 3. 1. 2쇄 발행	2025. 3. 1. 초판 발행 2027. 3. 1. 3쇄 발행	판권 수정	단순수정	편집.교열	자체수정	발행사		2026/09/08	2026-10-15	2027/03/01	발행사 원안대로 승인	
995	지도서	검정	초등학교	2022	(주)천재교과서	사회3-1지도서(전자저작물 포함)		김정인	18	2025/03/01			596	본문		이동근 (전) 대구 상인고등학교 교장 이화정 · 서울대학교 대학원 지리교육과 박사 수료 유소현 (전) 대전 호수초등학교 교사	이동근 (전) 대구 와룡고등학교 교장 이화정 · 서울대학교 대학원 지리교육과 박사 유소현 (전) 대전 판암초등학교 교사	집필진 소속 변경에 따라 수정함.	단순수정	편집.교열	자체수정	발행사		2026/09/08	2026-10-15	2027/03/01	발행사 원안대로 승인	
996	교과서	검정	중학교	2022	(주)지학사	사회②		은지용	12	2026/03/01	지속가능한 세계와 글로컬 시민		220	자료	출처	유네스코 해양 리터러시 포털 누리집	유네스코 해양 리터러시 포털 누리집	오탈자 수정	단순수정	편집.교열	자체수정	발행사		2026/09/08	2026-10-15	2027/03/01	발행사 원안대로 승인	
997	교과서	검정	고등학교	2022	(주)미래엔	지리 부도		조성조	5	2025/03/01			표3	하	4	홍철희 (한) 대전과학고등학교 교사	홍철희 (한) 대전외국어고등학교 교사	집필진 약력 변동	단순수정	판권	자체수정	발행사		2026/09/09	2026-10-15	2027/03/01	발행사 원안대로 승인	
998	지도서	검정	초등학교	2022	(주)천재교과서	사회3-1지도서(전자저작물 포함)		김정인	18	2025/03/01			591	하	5	환경부	기후에너지환경부	정부 조직 개편에 따라 수정함.	단순수정	편집.교열	자체수정	발행사		2026/09/08	2026-10-15	2027/03/01	발행사 원안대로 승인	
999	교과서	검정	고등학교	2022	(주)미래엔	지리 부도		조성조	5	2025/03/01	세계시민과 지리		97	자료	13②	생산액. (십억 달러) 	매출액. (백만 달러) 	표기 미흡	단순수정	편집.교열	자체수정	발행사		2026/09/09	2026-10-15	2027/03/01	발행사 원안대로 승인	
1000	지도서	검정	초등학교	2022	(주)천재교과서	과학3-1지도서(전자저작물 포함)		이상원	20	2025/03/01			566	상	5	566쪽 상5 보조단 2026. 3. 1. 2쇄 발행	2027. 3. 1. 3쇄 발행	판쇄 및 연학처 변경으로 인한 수정(과학, 실험관찰, 지도서 동일 내용 적용)	단순수정	판권	자체수정	발행사		2026/09/08	2026-10-15	2027/03/01	발행사 원안대로 승인	
1001	교과서	검정	고등학교	2022	(주)미래엔	문학		방민호	8	2025/03/01	한국 문학의 성격과 역사		153	본문	13	홀리면서	홀리면서	단순 표기 오류(교과서민원처리바로센터)	단순수정	편집.교열	민원요청	교과서민원바로처리센터		2026/09/10	2026-10-15	2027/03/01	발행사 원안대로 승인	
1002	지도서	검정	초등학교	2022	(주)천재교과서	과학3-1지도서(전자저작물 포함)		이상원	20	2025/03/01			566	하	4	566쪽 하4 본단 전화 (02) 6937-3255	전화 (02) 3282-8503	판쇄 및 연학처 변경으로 인한 수정(과학, 실험관찰, 지도서 동일 내용 적용)	단순수정	판권	자체수정	발행사		2026/09/08	2026-10-15	2027/03/01	발행사 원안대로 승인	
1003	지도서	검정	초등학교	2022	(주)천재교과서	과학3-1지도서(전자저작물 포함)		이상원	20	2025/03/01	2022개정 교육과정		565	하	7	565쪽 하7 우단 이병훈 (한) 서울신목초등학교	이병훈 (한) 서울잠일초등학교	집필저자 소속 및 학력 변경으로 인한 수정(과학, 실험관찰, 지도서 동일 내용 적용)	단순수정	편집.교열	자체수정	발행사		2026/09/08	2026-10-15	2027/03/01	발행사 원안대로 승인	
1004	지도서	검정	초등학교	2022	(주)천재교과서	과학3-1지도서(전자저작물 포함)		이상원	20	2025/03/01			565	상	2	565쪽 상2 우단 문경전 (한) 서울성자초등학교	문경전 (한) 서울성자초등학교	집필저자 소속 및 학력 변경으로 인한 수정(과학, 실험관찰, 지도서 동일 내용 적용)	단순수정	편집.교열	자체수정	발행사		2026/09/08	2026-10-15	2027/03/01	발행사 원안대로 승인	
1005	교과서	검정	중학교	2022	동아출판(주)	사회②		설규주	13	2025/03/01			237	본문	29	우29행: 기획 재정부	재정경제부	기관명	단순수정	편집.교열	자체수정	발행사		2026/09/08	2026-10-15	2027/03/01	발행사 원안대로 승인	
1006	교과서	검정	중학교	2022	(주)지학사	사회②		은지용	12	2026/03/01	중부 지역		166	자료	전체	온단 고도	온단고도	띄어쓰기 수정	단순수정	편집.교열	자체수정	발행사		2026/09/08	2026-10-15	2027/03/01	발행사 원안대로 승인	
1007	교과서	검정	중학교	2022	동아출판(주)	사회②		설규주	13	2025/03/01			237	본문	22	우22행: 산업 통상 자원부	산업통상부	기관명	단순수정	편집.교열	자체수정	발행사		2026/09/08	2026-10-15	2027/03/01	발행사 원안대로 승인	
1008	지도서	검정	초등학교	2022	(주)천재교과서	과학3-1지도서(전자저작물 포함)		이상원	20	2025/03/01			565	상	14	565쪽 상14 좌단 공란	서울교육대학교 초등과학교육전공 박사	집필저자 소속 및 학력 변경으로 인한 수정(과학, 실험관찰, 지도서 동일 내용 적용)	단순수정	편집.교열	자체수정	발행사		2026/09/08	2026-10-15	2027/03/01	발행사 원안대로 승인	
1009	교과서	검정	중학교	2022	동아출판(주)	사회②		설규주	13	2025/03/01			237	본문	10	최10행: 환경부	기후에너지환경부	기관명	단순수정	편집.교열	자체수정	발행사		2026/09/08	2026-10-15	2027/03/01	발행사 원안대로 승인	
1010	지도서	검정	초등학교	2022	(주)천재교과서	과학3-1지도서(전자저작물 포함)		이상원	20	2025/03/01			564	하	3	564쪽 하3 좌단 김진현 (한) 서울거원초등학교	김진현 (한) 서울중앙초등학교	집필저자 소속 및 학력 변경으로 인한 수정(과학, 실험관찰, 지도서 동일 내용 적용)	단순수정	편집.교열	자체수정	발행사		2026/09/08	2026-10-15	2027/03/01	발행사 원안대로 승인	
1011	지도서	검정	초등학교	2022	(주)천재교과서	과학3-1지도서(전자저작물 포함)		이상원	20	2025/03/01			564	하	8	564쪽 하8 좌단 김석주 (한) 제주대학교 교육대학 부설초등학교	(현) 제주월도초등학교	집필저자 소속 및 학력 변경으로 인한 수정(과학, 실험관찰, 지도서 동일 내용 적용)	단순수정	편집.교열	자체수정	발행사		2026/09/08	2026-10-15	2027/03/01	발행사 원안대로 승인	
1012	지도서	검정	초등학교	2022	(주)천재교과서	사회3-1지도서(전자저작물 포함)		김정인	18	2025/03/01			589	하	1	환경부	기후에너지환경부	정부 조직 개편에 따라 변경함.	단순수정	편집.교열	자체수정	발행사		2026/09/08	2026-10-15	2027/03/01	발행사 원안대로 승인	
1013	교과서	검정	중학교	2022	동아출판(주)	사회②		설규주	13	2025/03/01			236	옮음		· 우32행, 우33행, 우하1행: 장래 인구 추계	장래 인구 추계	장래 연구	단순수정	편집.교열	자체수정	발행사		2026/09/08	2026-10-15	2027/03/01	발행사 원안대로 승인	
1014	지도서	검정	초등학교	2022	(주)천재교과서	과학3-1지도서(전자저작물 포함)		이상원	20	2025/03/01	지도의 실제		155	하	4	155쪽 보조단 하4 문화재청(www.cha.go.kr)	국가유산청(www.khs.go.kr)	공공기관 명칭 변경에 따른 수정	단순수정	편집.교열	자체수정	발행사		2026/09/08	2026-10-15	2027/03/01	발행사 원안대로 승인	
1015	교과서	검정	중학교	2022	(주)지학사	사회②		은지용	12	2026/03/01	우리나라의 자연환경과 인간 생활		149	자료	지도	광주광역시 영역	광주광역시 영역 삭제	전남광주통합특별시 수정 관련 사항 반영	단순수정	편집.교열	국가사회적요구사항	중앙행정기관	교육부	2026/09/08	2026-10-15	2027/03/01	발행사 원안대로 승인	
1016	지도서	검정	초등학교	2022	(주)천재교과서	과학3-1지도서(전자저작물 포함)		이상원	20	2025/03/01	지도의 실제		419	날개	2	4419쪽 보조단 상2 서울동물복지지원센터(animal.seoul.go.kr): 긴급 보호 동물의 인수, 보호, 분양 업무, 동물 보호 시민 교육 및 반려 동물 사회화 교육, 동물 보호 시민 운동의 지원 활동 등을 한다.	→ 삭제 (삭제 사유: 서울특별시 누리집과 통합)	플랫이지 서비스 변경(명칭포함)으로 인한 수정	단순수정	편집.교열	자체수정	발행사		2026/09/08	2026-10-15	2027/03/01	발행사 원안대로 승인	
1017	지도서	검정	초등학교	2022	(주)천재교과서	과학3-1지도서(전자저작물 포함)		이상원	20	2025/03/01	지도의 실제		403	하	14	403쪽 보조단 하14 에듀넷-티-클리어	에듀넷	플랫이지 서비스 변경(명칭포함)으로 인한 수정	단순수정	편집.교열	자체수정	발행사		2026/09/08	2026-10-15	2027/03/01	발행사 원안대로 승인	
1018	교과서	검정	중학교	2022	동아출판(주)	사회②		설규주	13	2025/03/01	남부 지역		193	옮음		스스로 확인하기 1번 문제 선지: ③ 광주광역시	③ 전남광주통합특별시	통합특별시	단순수정	편집.교열	자체수정	발행사		2026/09/08	2026-10-15	2027/03/01	발행사 원안대로 승인	
1019	지도서	검정	초등학교	2022	(주)천재교과서	과학3-1지도서(전자저작물 포함)		이상원	20	2025/03/01	지도의 실제		361	날개	2	361쪽 보조단 상2 유지염허브(양광근백물관) ~	유지염허브(양광근청) ~	플랫이지 서비스 변경(명칭포함)으로 인한 수정	단순수정	편집.교열	자체수정	발행사		2026/09/08	2026-10-15	2027/03/01	발행사 원안대로 승인	
1020	지도서	검정	초등학교	2022	(주)천재교과서	과학3-1지도서(전자저작물 포함)		이상원	20	2025/03/01	지도의 실제		317	하	20	317쪽 보조단 하20 에듀넷-티-클리어	에듀넷	플랫이지 서비스 변경(명칭포함)으로 인한 수정	단순수정	편집.교열	자체수정	발행사		2026/09/08	2026-10-15	2027/03/01	발행사 원안대로 승인	

1021	지도서	검정	초등학교	2022	(주)천재교과서	사회3-1지도서(전자저작물 포함)		김정인	18	2025/03/01	지도의 실제		403	자료		- 연표에 2017년부터 2026년까지 표기되어 있음.	- 연표에 2018년부터 2027년까지 표기함.	판형 수정에 따라 2027년도에 맞추어 3학년 학생의 출생년도를 고려해 연표를 수정함.	단순수정	편집.교열	자체수정	발행사		2026/09/08	2026-10-15	2027/03/01	발행사 원안대로 승인	
1022	지도서	검정	초등학교	2022	(주)천재교과서	과학3-1지도서(전자저작물 포함)		이상원	20	2025/03/01	지도의 실제		239	하	1	239쪽 하1 (자료 출처: 워크넷 ~)	(자료 출처: 고용24 ~)	폼페이지 서비스 변경(명칭포함)으로 인한 수정	단순수정	편집.교열	자체수정	발행사		2026/09/08	2026-10-15	2027/03/01	발행사 원안대로 승인	
1023	지도서	검정	초등학교	2022	(주)천재교과서	과학3-1지도서(전자저작물 포함)		이상원	20	2025/03/01	지도의 실제		197	하	1	197쪽 하1 (자료 출처: 에듀넷-티-클리어)	(자료 출처: 에듀넷 ~)	폼페이지 서비스 변경(명칭포함)으로 인한 수정	단순수정	편집.교열	자체수정	발행사		2026/09/08	2026-10-15	2027/03/01	발행사 원안대로 승인	
1024	교과서	검정	중학교	2022	(주)지학사	사회②		은지용	12	2026/03/01	대한민국 우리가 살아가는 곳		119	날개	출처	(대한민국 국가 지도집, 2023)	(대한민국 국가지도집, 2023)	국내 기관명 붙임	단순수정	편집.교열	자체수정	발행사		2026/09/08	2026-10-15	2027/03/01	발행사 원안대로 승인	
1025	지도서	검정	초등학교	2022	(주)천재교과서	사회3-1지도서(전자저작물 포함)		김정인	18	2025/03/01	지도의 실제		402	자료		- 연표에 2017년부터 2026년까지 표기되어 있음.	- 연표에 2018년부터 2027년까지 표기함.	판형 수정에 따라 2027년도에 맞추어 3학년 학생의 출생년도를 고려해 연표를 수정함.	단순수정	편집.교열	자체수정	발행사		2026/09/08	2026-10-15	2027/03/01	발행사 원안대로 승인	
1026	지도서	검정	초등학교	2022	(주)천재교과서	과학3-1지도서(전자저작물 포함)		이상원	20	2025/03/01	지도의 실제		178	하	10	178쪽 하10 (자료 출처: 에듀넷-티-클리어)	(자료 출처: 에듀넷 ~)	폼페이지 서비스 변경(명칭포함)으로 인한 수정	단순수정	편집.교열	자체수정	발행사		2026/09/08	2026-10-15	2027/03/01	발행사 원안대로 승인	
1027	교과서	검정	고등학교	2022	(주)지학사	영어II		신상근	8	2025/03/01	이해		85	본문	2~3	~ would have to cover a total distance of six billion meters, which amounts to six million kilometers. To accomplish this in one Christmas day, Santa's noble ~	~ would have to cover a total distance of five billion meters, which amounts to five million kilometers. To accomplish this in one Christmas day, Santa's noble ~	앞 문장(84쪽)에서 산타가 방문해야 할 가구 수를 10억 가구(one billion households)로 가정했음. 본 문장에서 각 집 사이의 간격을 5마타로 가정했으므로, 총 이동 거리는 약 50억 미터(five billion meters)가 되며, 50억 미터는 5백만 정로미터(five million kilometers)에 해당하므로 six billion meters를 five billion meters로, six million kilometers를 five million kilometers로 수정함.	단순수정	편집.교열	자체수정	발행사		2026/09/09	2026-10-15	2027/03/01	발행사 원안대로 승인	
1028	지도서	검정	초등학교	2022	(주)천재교과서	사회3-1지도서(전자저작물 포함)		김정인	18	2025/03/01	지도의 실제		261	본문	우상4	이야기2의 자료는 전라남도 순천시~	이야기2의 자료는 전남광주통합특별시 순천시~	전남광주 행정구역 개편에 따라 출처를 수정함.	단순수정	편집.교열	자체수정	발행사		2026/09/08	2026-10-15	2027/03/01	발행사 원안대로 승인	
1029	지도서	검정	초등학교	2022	(주)천재교과서	과학3-1지도서(전자저작물 포함)		이상원	20	2025/03/01	지도의 실제		155	하	5	155쪽 하5 (자료 출처: 에듀넷-티-클리어)	(자료 출처: 에듀넷 ~)	폼페이지 서비스 변경(명칭포함)으로 인한 수정	단순수정	편집.교열	자체수정	발행사		2026/09/08	2026-10-15	2027/03/01	발행사 원안대로 승인	
1030	지도서	검정	초등학교	2022	(주)천재교과서	사회3-1지도서(전자저작물 포함)		김정인	18	2025/03/01	지도의 실제		254	자료	14번	- 한 일 월드컵 축구 대회를 관람함. - 손녀가 태어난 년도가 2016년으로 표기되어 있음.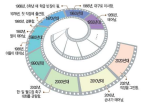	- 한 일 월드컵 축구 경기를 관람함. - 손녀가 태어난 년도를 2018년으로 수정함.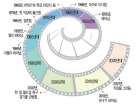	판형 수정에 따라 2027년도에 맞추어 3학년 학생의 출생년도를 고려해 손녀가 태어난 년도를 수정함.	단순수정	편집.교열	자체수정	발행사		2026/09/08	2026-10-15	2027/03/01	발행사 원안대로 승인	
1031	지도서	검정	초등학교	2022	(주)천재교과서	과학3-1지도서(전자저작물 포함)		이상원	20	2025/03/01	지도의 실제		133	하	4	133쪽 보조단 하4 에듀넷-티-클리어	에듀넷	폼페이지 서비스 변경(명칭포함)으로 인한 수정	단순수정	편집.교열	자체수정	발행사		2026/09/08	2026-10-15	2027/03/01	발행사 원안대로 승인	
1032	지도서	검정	초등학교	2022	(주)천재교과서	과학3-1지도서(전자저작물 포함)		이상원	20	2025/03/01	지도의 실제		123	하	1	123쪽 하1 (자료 출처: 에듀넷-티-클리어)	(자료 출처: 에듀넷 ~)	폼페이지 서비스 변경(명칭포함)으로 인한 수정	단순수정	편집.교열	자체수정	발행사		2026/09/08	2026-10-15	2027/03/01	발행사 원안대로 승인	
1033	지도서	검정	초등학교	2022	(주)천재교과서	과학3-1지도서(전자저작물 포함)		이상원	20	2025/03/01	지도의 실제		123	상	10	123쪽 상10 (자료 출처: 에듀넷-티-클리어 ~)	(자료 출처: 에듀넷 ~)	폼페이지 서비스 변경(명칭포함)으로 인한 수정	단순수정	편집.교열	자체수정	발행사		2026/09/08	2026-10-15	2027/03/01	발행사 원안대로 승인	
1034	지도서	검정	초등학교	2022	(주)천재교과서	과학3-1지도서(전자저작물 포함)		이상원	20	2025/03/01	지도의 실제		75	하	15	75쪽 하15 에듀넷-티-클리어	에듀넷	폼페이지 서비스 변경(명칭포함)으로 인한 수정	단순수정	편집.교열	자체수정	발행사		2026/09/08	2026-10-15	2027/03/01	발행사 원안대로 승인	
1035	교과서	검정	중학교	2022	(주)지학사	사회②		은지용	12	2026/03/01	우리나라 경제와 세계화		75	본문	지도	우리나라 자유무역협정 발효 국가 현황에 북한 포함	우리나라 자유무역협정 발효 국가 현황에 북한 제외	지도 영역 수정	단순수정	편집.교열	자체수정	발행사		2026/09/08	2026-10-15	2027/03/01	발행사 원안대로 승인	
1036	지도서	검정	초등학교	2022	(주)천재교과서	과학3-1지도서(전자저작물 포함)		이상원	20	2025/03/01	지도의 실제		349	하	3	349쪽 하3 원격 지원 플랫폼(에듀넷-티-클리어, 위두랑, 잇다, e학습터)	삭제	폼페이지 서비스 종료로 인한 URL 삭제	단순수정	편집.교열	자체수정	발행사		2026/09/08	2026-10-15	2027/03/01	발행사 원안대로 승인	
1037	지도서	검정	초등학교	2022	(주)천재교과서	과학3-1지도서(전자저작물 포함)		이상원	20	2025/03/01	지도의 실제		263	하	3	263쪽 하3 원격 지원 플랫폼(에듀넷-티-클리어, 위두랑, 잇다, e학습터)	삭제	폼페이지 서비스 종료로 인한 URL 삭제	단순수정	편집.교열	자체수정	발행사		2026/09/08	2026-10-15	2027/03/01	발행사 원안대로 승인	
1038	지도서	검정	초등학교	2022	(주)천재교과서	과학3-1지도서(전자저작물 포함)		이상원	20	2025/03/01	지도의 실제		179	하	3	179쪽 하3 원격 지원 플랫폼(에듀넷-티-클리어, 위두랑, 잇다, e학습터)	삭제	폼페이지 서비스 종료로 인한 URL 삭제	단순수정	편집.교열	자체수정	발행사		2026/09/08	2026-10-15	2027/03/01	발행사 원안대로 승인	
1039	교과서	검정	중학교	2022	동아출판(주)	사회②		설규주	13	2025/03/01	남부 지역		182	없음		좌 자료 것 출처 (통계청, 각 연도)	(국가데이터처, 각 연도)	기관명	단순수정	편집.교열	자체수정	발행사		2026/09/08	2026-10-15	2027/03/01	발행사 원안대로 승인	
1040	교과서	검정	중학교	2022	(주)지학사	사회②		은지용	12	2026/03/01	시장과 가격		61	자료	하4	식품 의약품 안전처	식품 의약품 안전처	정부 중앙행정기관명 붙임	단순수정	편집.교열	국가사회적요구사항	중앙행정기관	교육부	2026/09/08	2026-10-15	2027/03/01	발행사 원안대로 승인	
1041	지도서	검정	초등학교	2022	(주)천재교과서	과학3-1지도서(전자저작물 포함)		이상원	20	2025/03/01	지도의 실제		75	하	6	75쪽 하6 원격 지원 플랫폼(에듀넷-티-클리어, 위두랑, 잇다, e학습터)	삭제	폼페이지 서비스 종료로 인한 URL 삭제	단순수정	편집.교열	자체수정	발행사		2026/09/08	2026-10-15	2027/03/01	발행사 원안대로 승인	
1042	교과서	검정	중학교	2022	동아출판(주)	사회②		설규주	13	2025/03/01	남부 지역		182	본문	1	생각 열기 1행- "1970년대에 조성된 전라남도 여수의 ..."	"1970년대에 조성된 전남광주통합특별시 여수의 ..."	통합특별시	단순수정	편집.교열	자체수정	발행사		2026/09/08	2026-10-15	2027/03/01	발행사 원안대로 승인	
1043	지도서	검정	초등학교	2022	(주)천재교과서	과학3-1지도서(전자저작물 포함)		이상원	20	2025/03/01	지도의 실제		57	하	1	57쪽 하1 원격 지원 플랫폼(에듀넷-티-클리어, 위두랑, 잇다, e학습터)	삭제	폼페이지 서비스 종료로 인한 URL 삭제	단순수정	편집.교열	자체수정	발행사		2026/09/08	2026-10-15	2027/03/01	발행사 원안대로 승인	
1044	교과서	검정	중학교	2022	(주)지학사	사회①		은지용	12	2026/03/01			232	본문	좌하8	41쪽, "KOTRA」 해외시장 뉴스, 2020. 11. 4.	41쪽, 「KOTRA」 해외시장뉴스, 2021. 11. 4.	띄어쓰기 수정	단순수정	편집.교열	자체수정	발행사		2026/09/08	2026-10-15	2027/03/01	발행사 원안대로 승인	
1045	교과서	검정	중학교	2022	동아출판(주)	사회②		설규주	13	2025/03/01	남부 지역		180	자료	1	사회탐구 1행- "반월도와 벽지도는 전라남도 신안군 ..."	"반월도와 벽지도는 전남광주통합특별시 신안군 ..."	통합특별시	단순수정	편집.교열	자체수정	발행사		2026/09/08	2026-10-15	2027/03/01	발행사 원안대로 승인	
1046	교과서	검정	중학교	2022	(주)천재교과서	사회①		허수미	12	2025/03/01			230	본문	17	・ 인용 자료 출처 [글 자료] - (좌) 140쪽 (웨딩TV), 2019. 11. 21.	・ 인용 자료 출처 [글 자료] - (좌) 140쪽 배영기, 《결혼의 역사와 문화》, 한국 학술 정보, 2006, 146쪽 --- 단순 수정 사유 ・ 본문 수정에 따른 반영	출처	단순수정	편집.교열	자체수정	발행사		2026/09/08	2026-10-15	2027/03/01	발행사 원안대로 승인	
1047	교과서	검정	중학교	2022	동아출판(주)	사회②		설규주	13	2025/03/01	남부 지역		179	본문	5	활동 자료 ④ 캡션: "전남 신안군에서 여수시까지 이어지는 ..."	"전남광주통합특별시 신안군에서 여수시까지 이어지는 ..."	통합특별시	단순수정	편집.교열	자체수정	발행사		2026/09/08	2026-10-15	2027/03/01	발행사 원안대로 승인	
1048	교과서	검정	중학교	2022	(주)천재교과서	사회①		허수미	12	2025/03/01			229	본문	17	・ 인용 자료 출처 [사진]-[기타] (우) 140쪽 출처 없음	・ 인용 자료 출처 [사진]-[기타] (우) 140쪽 사진 출처 추가 140쪽 타이 결혼 문화(로열 윙 스위트 앤 스파 호텔) --- 단순 수정 사유 ・ 본문 수정에 따른 반영	타이 출처	단순수정	편집.교열	자체수정	발행사		2026/09/08	2026-10-15	2027/03/01	발행사 원안대로 승인	
1049	교과서	검정	초등학교	2022	(주)천재교과서	실험관찰4-1		이상원	20	2025/03/01			76	날개	5	76쪽 상5 보조단 2026. 3. 1. 2쇄 발행	2027. 3. 1. 3쇄 발행	판형 및 연락처 변경으로 인한 수정(과학, 실험관찰, 지도서 동일 내용 적용)	단순수정	편집.교열	자체수정	발행사		2026/09/08	2026-10-15	2027/03/01	발행사 원안대로 승인	
1050	교과서	검정	중학교	2022	동아출판(주)	사회②		설규주	13	2025/03/01	남부 지역		179	본문	3	활동 자료 ② 캡션: "㉠ 남부 지역 3개 광역 행정 구역에 걸쳐 가장 넓은 면적을 지닌 국립 공원이다. ..."	"㉠ 남부 지역 3개 광역 행정 구역에 걸쳐 있는 국립 공원이다. ..."	통합특별시	단순수정	편집.교열	자체수정	발행사		2026/09/08	2026-10-15	2027/03/01	발행사 원안대로 승인	
1051	교과서	검정	초등학교	2022	(주)천재교과서	실험관찰4-1		이상원	20	2025/03/01			76	하	4	76쪽 하4 본단 전화 (02) 6937-3255	(02) 3282-8503	판형 및 연락처 변경으로 인한 수정(과학, 실험관찰, 지도서 동일 내용 적용)	단순수정	편집.교열	자체수정	발행사		2026/09/08	2026-10-15	2027/03/01	발행사 원안대로 승인	
1052	교과서	검정	초등학교	2022	(주)천재교과서	실험관찰4-1		이상원	20	2025/03/01			75	하	6	75쪽 하6 우단 이병훈 (한) 서울신북초등학교	이병훈 (한) 서울잠원초등학교	집필자자 소속 및 학력 변경으로 인한 수정(과학, 실험관찰, 지도서 동일 내용 적용)	단순수정	색보정	자체수정	발행사		2026/09/08	2026-10-15	2027/03/01	발행사 원안대로 승인	
1053	교과서	검정	중학교	2022	(주)천재교과서	사회①		허수미	12	2025/03/01			229	본문	10	・ 인용 자료 출처 [사진]-[계티 이미지] (좌) 140쪽 '브라질 시청'	삭제 --- 단순 수정 ・ 본문 수정에 따른 반영	브라질 시청	단순수정	편집.교열	자체수정	발행사		2026/09/08	2026-10-15	2027/03/01	발행사 원안대로 승인	

1054	교과서	검정	초등학교	2022	(주)천재교과서	실험관찰4-1		이상원	20	2025/03/01			75	하	16	75쪽 하16 우단 문경찬 (한) 서울해누리초등학교	문경찬 (한) 서울성자초등학교	집필자자 소속 및 학력 변경으로 인한 수정(과학, 실험관찰, 지도서 동일 내용 적용)	단순수정	편집.교열	자체수정	발행사		2026/09/08	2026-10-15	2027/03/01	발행사 원안대로 승인	
1055	교과서	검정	초등학교	2022	(주)천재교과서	실험관찰4-1		이상원	20	2025/03/01			75	하	10	75쪽 하10 좌단 공란	서울교육대학교 초등과학교육전공 박사	집필자자 소속 및 학력 변경으로 인한 수정(과학, 실험관찰, 지도서 동일 내용 적용)	단순수정	편집.교열	자체수정	발행사		2026/09/08	2026-10-15	2027/03/01	발행사 원안대로 승인	
1056	교과서	검정	중학교	2022	동아출판(주)	사회②		설규주	13	2025/03/01	남부 지역		178	본문	4	"... 호남 지역은 광주광역시, 전북특별자치도, 전라남도를 포함한다.	"... 호남 지역은 전남광주통합특별시, 전북특별자치도를 포함한다. ..."	통합특별시	단순수정	편집.교열	자체수정	발행사		2026/09/08	2026-10-15	2027/03/01	발행사 원안대로 승인	
1057	교과서	검정	초등학교	2022	(주)천재교과서	실험관찰4-1		이상원	20	2025/03/01			75	상	16	75쪽 상16 좌단 김진한 (한) 서울가원초등학교	김진한 (한) 서울풍연초등학교	집필자자 소속 및 학력 변경으로 인한 수정(과학, 실험관찰, 지도서 동일 내용 적용)	단순수정	편집.교열	자체수정	발행사		2026/09/08	2026-10-15	2027/03/01	발행사 원안대로 승인	
1058	교과서	검정	초등학교	2022	(주)천재교과서	실험관찰4-1		이상원	20	2025/03/01			75	상	12	75쪽 상12 좌단 김석주 (한) 제주대학교 교육대학 부설초등학교	김석주 (한) 제주일도초등학교	집필자자 소속 및 학력 변경으로 인한 수정(과학, 실험관찰, 지도서 동일 내용 적용)	단순수정	편집.교열	자체수정	발행사		2026/09/08	2026-10-15	2027/03/01	발행사 원안대로 승인	
1059	교과서	검정	중학교	2022	동아출판(주)	사회②		설규주	13	2025/03/01	남부 지역		178	없음		생각 열기 자료: 전라남도 구례군 	전남광주통합특별시 구례군	통합특별시	단순수정	편집.교열	자체수정	발행사		2026/09/08	2026-10-15	2027/03/01	발행사 원안대로 승인	
1060	지도서	검정	초등학교	2022	(주)천재교과서	사회3-1지도서(전자저작물 포함)		김정인	18	2025/03/01	지도의 실제		249	자료	중	· 1955년, 전라남도 강진에서 태어남. 1967년, 6학년 때 웅변대회에 나가 상을 탐. 1971년, 광주로 이사함. 1983년, 자동차 회사에 취직함. 1988년, 할머니와 결혼함. 1990년, 딸이 태어남. 2002년, 한일 월드컵 축구 대회를 관람함. 2013년, 직장에서 퇴직함. 2016년, 손녀가 태어남. 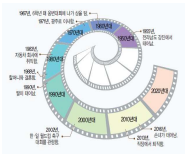	· 1956년, 태어남. 1966년, 대구로 이사함. 1968년, 6학년 때 학급 반장이 됨. 1978년, 첫 직장에 출근함. 1980년, 결혼함. 1982년, 딸이 태어남. 1986년, 아들이 태어남. 2002년, 한·일 월드컵 축구 경기를 관람함. 2018년, 손녀가 태어남. 2021년, 직장을 그만둠. 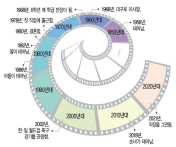	판례 수정에 따라 2027년도에 맞추어 3학년 학생의 출생년도를 고려해 손녀가 태어난 년도를 수정함.	단순수정	편집.교열	자체수정	발행사		2026/09/08	2026-10-15	2027/03/01	발행사 원안대로 승인	
1061	교과서	검정	초등학교	2022	(주)천재교과서	실험관찰3-1		이상원	20	2025/03/01			72	날개	5	72쪽 상5 보조단 2026. 3. 1. 2쇄 발행	2027. 3. 1. 3쇄 발행	판례 및 연락처 변경으로 인한 수정(과학, 실험관찰, 지도서 동일 내용 적용)	단순수정	편집.교열	자체수정	발행사		2026/09/08	2026-10-15	2027/03/01	발행사 원안대로 승인	
1062	교과서	검정	초등학교	2022	(주)천재교과서	실험관찰3-1		이상원	20	2025/03/01			72	하	4	72쪽 하4 본단 전화 (02) 6937-3255	(02) 3282-8503	판례 및 연락처 변경으로 인한 수정(과학, 실험관찰, 지도서 동일 내용 적용)	단순수정	편집.교열	자체수정	발행사		2026/09/08	2026-10-15	2027/03/01	발행사 원안대로 승인	
1063	교과서	검정	중학교	2022	동아출판(주)	사회②		설규주	13	2025/03/01	중부 지역		170	없음		사회탐험 자료 지도 짓 	광주광역시의 행정 경계선 삭제	통합특별시	단순수정	기타	자체수정	발행사		2026/09/08	2026-10-15	2027/03/01	발행사 원안대로 승인	
1064	교과서	검정	초등학교	2022	(주)천재교과서	실험관찰3-1		이상원	20	2025/03/01			71	하	6	71쪽 하6 우단 이병훈 (한) 서울신목초등학교	이병훈 (한) 서울잠일초등학교	집필자자 소속 및 학력 변경으로 인한 수정(과학, 실험관찰, 지도서 동일 내용 적용)	단순수정	편집.교열	자체수정	발행사		2026/09/08	2026-10-15	2027/03/01	발행사 원안대로 승인	
1065	지도서	검정	초등학교	2022	(주)와이비엠	체육6지도서		이기청	16	2026/03/01			288	하	14	2026. 3. 1. 초판 발행	2026. 3. 1. 초판 발행 2027. 3. 1. 2쇄 발행	2쇄 발행일 추가	단순수정	판권	자체수정	발행사		2026/09/10	2026-10-15	2027/03/01	발행사 원안대로 승인	
1066	교과서	검정	초등학교	2022	(주)천재교과서	실험관찰3-1		이상원	20	2025/03/01			71	하	16	71쪽 하16 우단 문경찬 (한) 서울해누리초등학교	문경찬 (한) 서울성자초등학교	집필자자 소속 및 학력 변경으로 인한 수정(과학, 실험관찰, 지도서 동일 내용 적용)	단순수정	편집.교열	자체수정	발행사		2026/09/08	2026-10-15	2027/03/01	발행사 원안대로 승인	
1067	지도서	검정	초등학교	2022	(주)와이비엠	체육6지도서		이기청	16	2026/03/01			3	하		권택돈 ... 한) 부산 연서초등학교 교사 정우정 ... 초등체육 전공(박사) ... 이우경 ... 한) 화성 기안초등학교 교사 임재성 ... 한) 화성금곡초등학교 교사	권택돈 ... 한) 부산 내산초등학교 교사 정우정 ... 체육교육 전공(박사) ... 이우경 ... 한) 화성 진안초등학교 교사 임재성 ... 한) 화성 새봄초등학교 교사	집필진 정보 변경	단순수정	기타	자체수정	발행사		2026/09/10	2026-10-15	2027/03/01	발행사 원안대로 승인	
1068	교과서	검정	초등학교	2022	(주)천재교과서	실험관찰3-1		이상원	20	2025/03/01			71	하	10	71쪽 하10 좌단 공란	서울교육대학교 초등과학교육전공 박사	집필자자 소속 및 학력 변경으로 인한 수정(과학, 실험관찰, 지도서 동일 내용 적용)	단순수정	편집.교열	자체수정	발행사		2026/09/08	2026-10-15	2027/03/01	발행사 원안대로 승인	
1069	지도서	검정	초등학교	2022	(주)와이비엠	체육6지도서		이기청	16	2026/03/01			2	하		이창근 ... 한) 준천 송화초등학교 교사 김도명 ... 한) 강릉 경포대초등학교 교사	이창근 ... 한) 준천 남준천초등학교 교사 김도명 ... 한) 정선 백민초등학교 교사	집필진 정보 변경	단순수정	기타	자체수정	발행사		2026/09/10	2026-10-15	2027/03/01	발행사 원안대로 승인	
1070	교과서	검정	중학교	2022	(주)천재교과서	사회②		설규주	13	2025/03/01	중부 지역		168	없음		· 사회탐험 자료 짓 출처: (통계청/국토 교통부/기획 재정부, 2023)	(국가데이터처/국토교통부/재정경제부, 2023)		단순수정	편집.교열	자체수정	발행사		2026/09/08	2026-10-15	2027/03/01	발행사 원안대로 승인	
1071	교과서	검정	초등학교	2022	(주)천재교과서	실험관찰3-1		이상원	20	2025/03/01			71	상	6	71쪽 상16 좌단 김진한 (한) 서울가원초등학교	김진한 (한) 서울풍연초등학교	집필자자 소속 및 학력 변경으로 인한 수정(과학, 실험관찰, 지도서 동일 내용 적용)	단순수정	편집.교열	자체수정	발행사		2026/09/08	2026-10-15	2027/03/01	발행사 원안대로 승인	
1072	교과서	검정	초등학교	2022	(주)와이비엠	체육6		이기청	16	2026/03/01			130	하	14	2026. 3. 1. 초판 발행	2026. 3. 1. 초판 발행 2027. 3. 1. 2쇄 발행	2쇄 발행일 추가	단순수정	판권	자체수정	발행사		2026/09/10	2026-10-15	2027/03/01	발행사 원안대로 승인	
1073	교과서	검정	초등학교	2022	(주)천재교과서	실험관찰3-1		이상원	20	2025/03/01			71	상	12	71쪽 상12 좌단 김석주 (한) 제주대학교 교육대학 부설초등학교	김석주 (한) 제주일도초등학교	집필자자 소속 및 학력 변경으로 인한 수정(과학, 실험관찰, 지도서 동일 내용 적용)	단순수정	편집.교열	자체수정	발행사		2026/09/08	2026-10-15	2027/03/01	발행사 원안대로 승인	
1074	교과서	검정	초등학교	2022	(주)와이비엠	체육6		이기청	16	2026/03/01			129	본문	전체	이창근 ... 한) 준천 송화초등학교 교사 김도명 ... 한) 강릉 경포대초등학교 교사 권택돈 ... 한) 부산 연서초등학교 교사 정우정 ... 초등체육 전공(박사) ... 이우경 ... 한) 화성 기안초등학교 교사 임재성 ... 한) 화성금곡초등학교 교사	이창근 ... 한) 준천 남준천초등학교 교사 김도명 ... 한) 정선 백민초등학교 교사 권택돈 ... 한) 부산 내산초등학교 교사 정우정 ... 체육교육 전공(박사) ... 이우경 ... 한) 화성 진안초등학교 교사 임재성 ... 한) 화성 새봄초등학교 교사	집필진 정보 변경	단순수정	기타	자체수정	발행사		2026/09/10	2026-10-15	2027/03/01	발행사 원안대로 승인	
1075	교과서	검정	중학교	2022	동아출판(주)	도덕②		노영준	8	2025/03/01			218	상	14	환경부	기후에너지환경부	자체 수정	단순수정	편집.교열	자체수정	발행사		2026/09/08	2026-10-15	2027/03/01	발행사 원안대로 승인	
1076	지도서	검정	초등학교	2022	(주)천재교과서	사회3-1지도서(전자저작물 포함)		김정인	18	2025/03/01	지도의 실제		247	하	1	2016년	2018년	판례 수정에 따라 2027년도에 맞추어 3학년 학생의 출생년도를 고려해 손녀가 태어난 년도를 수정함.	단순수정	편집.교열	자체수정	발행사		2026/09/08	2026-10-15	2027/03/01	발행사 원안대로 승인	
1077	지도서	검정	초등학교	2022	(주)와이비엠	체육5지도서		이기청	16	2026/03/01			288	하	14	2026. 3. 1. 초판 발행	2026. 3. 1. 초판 발행 2027. 3. 1. 2쇄 발행	2쇄 발행일 추가	단순수정	판권	자체수정	발행사		2026/09/10	2026-10-15	2027/03/01	발행사 원안대로 승인	
1078	지도서	검정	초등학교	2022	(주)천재교과서	사회3-1지도서(전자저작물 포함)		김정인	18	2025/03/01	지도의 실제		239	하	1	2016년에 손녀가 태어났다고 합니다.	2018년에 손녀가 태어났다고 합니다.	판례 수정에 따라 2027년도에 맞추어 3학년 학생의 출생년도를 고려해 손녀가 태어난 년도를 수정함.	단순수정	편집.교열	자체수정	발행사		2026/09/08	2026-10-15	2027/03/01	발행사 원안대로 승인	
1079	지도서	검정	초등학교	2022	(주)와이비엠	체육5지도서		이기청	16	2026/03/01			3	하		권택돈 ... 한) 부산 연서초등학교 교사 정우정 ... 초등체육 전공(박사) ... 이우경 ... 한) 화성 기안초등학교 교사 임재성 ... 한) 화성금곡초등학교 교사	권택돈 ... 한) 부산 내산초등학교 교사 정우정 ... 체육교육 전공(박사) ... 이우경 ... 한) 화성 진안초등학교 교사 임재성 ... 한) 화성 새봄초등학교 교사	집필진 정보 변경	단순수정	기타	자체수정	발행사		2026/09/10	2026-10-15	2027/03/01	발행사 원안대로 승인	
1080	교과서	검정	초등학교	2022	(주)천재교과서	과학4-1		이상원	20	2025/03/01			116	날개	5	116쪽 상5 보조단 2026. 3. 1. 2쇄 발행	2027. 3. 1. 3쇄 발행	판례 및 연락처 변경으로 인한 수정(과학, 실험관찰, 지도서 동일 내용 적용)	단순수정	편집.교열	자체수정	발행사		2026/09/08	2026-10-15	2027/03/01	발행사 원안대로 승인	
1081	지도서	검정	초등학교	2022	(주)와이비엠	체육5지도서		이기청	16	2026/03/01			2	하		이창근 ... 한) 준천 송화초등학교 교사 김도명 ... 한) 강릉 경포대초등학교 교사	이창근 ... 한) 준천 남준천초등학교 교사 김도명 ... 한) 정선 백민초등학교 교사	집필진 정보 변경	단순수정	기타	자체수정	발행사		2026/09/10	2026-10-15	2027/03/01	발행사 원안대로 승인	
1082	교과서	검정	초등학교	2022	(주)천재교과서	과학4-1		이상원	20	2025/03/01			116	하	4	116쪽 하4 본단 전화 (02) 6937-3255	전화 (02) 3282-8503	판례 및 연락처 변경으로 인한 수정(과학, 실험관찰, 지도서 동일 내용 적용)	단순수정	편집.교열	자체수정	발행사		2026/09/08	2026-10-15	2027/03/01	발행사 원안대로 승인	

1083	교과서	검정	초등학교	2022	(주)천재교과서	과학4-1		이상원	20	2025/03/01			115	하	6	115쪽 8행 우단 이병훈 (한) 서울신목초등학교	이병훈 (한) 서울장월초등학교	집필자 소속 및 학력 변경으로 인한 수정(과학, 실험관찰, 지도서 동일 내용 적용)	단순수정	편집.교열	자제수정	발행사		2026/09/08	2026-10-15	2027/03/01	발행사 원안대로 승인	
1084	교과서	검정	초등학교	2022	(주)천재교과서	과학4-1		이상원	20	2025/03/01			115	하	16	115쪽 8행 우단 문경찬 (한) 서울해누리초등학교	문경찬 (한) 서울상자초등학교	집필자 소속 및 학력 변경으로 인한 수정(과학, 실험관찰, 지도서 동일 내용 적용)	단순수정	편집.교열	자제수정	발행사		2026/09/08	2026-10-15	2027/03/01	발행사 원안대로 승인	
1085	교과서	검정	초등학교	2022	(주)천재교과서	과학4-1		이상원	20	2025/03/01			115	하	10	115쪽 8행 10 좌단 공란	서울교육대학교 초등과학교육전공 박사	집필자 소속 및 학력 변경으로 인한 수정(과학, 실험관찰, 지도서 동일 내용 적용)	단순수정	편집.교열	자제수정	발행사		2026/09/08	2026-10-15	2027/03/01	발행사 원안대로 승인	
1086	교과서	검정	중학교	2022	동아출판(주)	사회②		설규주	13	2025/01/01	대한민국, 우리가 살아가는 곳		123	자료	5	활동 문제 1 표 	표 5행의 '빛고을이라 불리는 전라도 최대의 도시' 삭제	통합특별시	단순수정	편집.교열	자제수정	발행사		2026/09/08	2026-10-15	2027/03/01	발행사 원안대로 승인	
1087	교과서	검정	초등학교	2022	(주)천재교과서	과학4-1		이상원	20	2025/03/01			115	상	16	115쪽 상16 좌단 김진현 (한) 서울거원초등학교	김진현 (한) 서울풍안초등학교	집필자 소속 및 학력 변경으로 인한 수정(과학, 실험관찰, 지도서 동일 내용 적용)	단순수정	편집.교열	자제수정	발행사		2026/09/08	2026-10-15	2027/03/01	발행사 원안대로 승인	
1088	교과서	검정	고등학교	2022	씨마스	한국사2		신주백	11	2025/03/01	대한민국의 발전		87	상	3	전쟁기념관 오른 아카이브	6·25 전쟁 아카이브	누리집 명칭 수정	단순수정	기타	자제수정	발행사		2026/09/08	2026-10-15	2027/03/01	발행사 원안대로 승인	
1089	교과서	검정	초등학교	2022	(주)와이비엠	체육5		이기청	16	2026/03/01			132	하	14	2026. 3. 1. 초판 발행	2026. 3. 1. 초판 발행 2027. 3. 1. 2쇄 발행	2쇄 발행일 추가	단순수정	판권	자제수정	발행사		2026/09/10	2026-10-15	2027/03/01	발행사 원안대로 승인	
1090	교과서	검정	초등학교	2022	(주)천재교과서	과학4-1		이상원	20	2025/03/01			115	상	12	115쪽 상12 좌단 김석주 (한) 제주일도초등학교	김석주 (한) 제주일도초등학교	집필자 소속 및 학력 변경으로 인한 수정(과학, 실험관찰, 지도서 동일 내용 적용)	단순수정	편집.교열	자제수정	발행사		2026/09/08	2026-10-15	2027/03/01	발행사 원안대로 승인	
1091	교과서	검정	초등학교	2022	(주)와이비엠	체육5		이기청	16	2026/03/01			131	본문	전체	이장근 … 현) 준천 송화초등학교 교사 김도명 … 현) 강릉 경포대초등학교 교사 권덕돈 … 현) 부산 연서초등학교 교사 정우정 … 초등체육 전공(박사) … 이우경 … 현) 화성 기안초등학교 교사 임재성 … 현) 화성글곡초등학교 교사	이장근 … 현) 준천 남준천초등학교 교사 김도명 … 현) 정선 백탄초등학교 교사 권덕돈 … 현) 부산 내산초등학교 교사 정우정 … 체육교육 전공(박사) … 이우경 … 현) 화성 진안초등학교 교사 임재성 … 현) 화성 새봄초등학교 교사	집필진 정보 변경	단순수정	기타	자제수정	발행사		2026/09/10	2026-10-15	2027/03/01	발행사 원안대로 승인	
1092	교과서	검정	중학교	2022	동아출판(주)	사회②		설규주	13	2025/03/01	대한민국, 우리가 살아가는 곳		123	본문	2	"… 광역시에는 부산, 인천, 대구, 대전, 광주, 울산이 있으며,"	"… 광역시에는 부산, 인천, 대구, 대전, 울산이 있으며,"	통합특별시	단순수정	편집.교열	자제수정	발행사		2026/09/08	2026-10-15	2027/03/01	발행사 원안대로 승인	
1093	교과서	검정	고등학교	2022	씨마스	한국사1		신주백	11	2025/03/01			167	하	13	138쪽 (상1)백팔큰눈노	(중1)공유마당	(중2)공유마당	(중3)공유마당	(하1)한국인족문화대백과사전	(하2)한국인족문화대백과사전	출처 수정	단순수정	기타	자제수정	발행사		2026/09/08	2026-10-15	2027/03/01	발행사 원안대로 승인	
1094	지도서	검정	초등학교	2022	(주)와이비엠	체육4지도서		이기청	13	2025/03/01			272	하	14	2025. 3. 1. 초판 발행 2026. 3. 1. 2쇄 발행	2025. 3. 1. 초판 발행 2027. 3. 1. 3쇄 발행	3쇄 발행일 수정	단순수정	판권	자제수정	발행사		2026/09/10	2026-10-15	2027/03/01	발행사 원안대로 승인	
1095	교과서	검정	고등학교	2022	씨마스	한국사1		신주백	11	2025/03/01	근대 국가 수립의 노력		138	날개	3	 ▲「협의 누」와「자유종」	 ▲「자유종」	사진 삭제, 캡션 수정	내용수정	사진	자제수정	발행사		2026/09/08	2026-10-15	2027/03/01	발행사 원안대로 승인	
1096	지도서	검정	초등학교	2022	(주)와이비엠	체육4지도서		이기청	13	2025/03/01			3	하		김도명 … 현) 강릉 경포대초등학교 교사 현상오 … 현) 영덕 현촌초등학교 수석교사 권덕돈 … 현) 부산 연서초등학교 교사 정우정 … 초등체육 전공(박사) …	김도명 … 현) 정선 백탄초등학교 교사 현상오 … 현) 한국교원대학교 초등교육과 교수 권덕돈 … 현) 부산 내산초등학교 교사 정우정 … 체육교육 전공(박사) …	집필진 정보 변경	단순수정	기타	자제수정	발행사		2026/09/10	2026-10-15	2027/03/01	발행사 원안대로 승인	
1097	교과서	검정	초등학교	2022	(주)천재교과서	과학3-1		이상원	20	2025/03/01			120	날개	5	120쪽 상5 보조단 2026. 3. 1. 2쇄 발행	2027. 3. 1. 3쇄 발행	판쇄 및 연락처 변경으로 인한 수정(과학, 실험관찰, 지도서 동일 내용 적용)	단순수정	편집.교열	자제수정	발행사		2026/09/08	2026-10-15	2027/03/01	발행사 원안대로 승인	
1098	지도서	검정	초등학교	2022	(주)와이비엠	체육4지도서		이기청	13	2025/03/01			2	하		이장근 … 현) 준천 송화초등학교 교사	이장근 … 현) 준천 남준천초등학교 교사	집필진 정보 변경	단순수정	기타	자제수정	발행사		2026/09/10	2026-10-15	2027/03/01	발행사 원안대로 승인	
1099	교과서	검정	중학교	2022	(주)지학사	사회①		은지용	12	2026/03/01	오세아니아와 극지방		111	없음	전체	날개 지도, 활동 자료 ② (오스트레일리아 외교 통상부, 2023)	(오스트레일리아 외교통상부, 2023)	의어쓰기 수정	단순수정	편집.교열	자제수정	발행사		2026/09/08	2026-10-15	2027/03/01	발행사 원안대로 승인	
1100	교과서	검정	초등학교	2022	(주)천재교과서	과학3-1		이상원	20	2025/03/01			120	하	4	120쪽 하4 본단 전화 (02) 6937-3255	전화 (02) 3282-8503	판쇄 및 연락처 변경으로 인한 수정(과학, 실험관찰, 지도서 동일 내용 적용)	단순수정	편집.교열	자제수정	발행사		2026/09/08	2026-10-15	2027/03/01	발행사 원안대로 승인	
1101	교과서	검정	초등학교	2022	(주)와이비엠	체육4		이기청	13	2025/03/01			128	하	14	2025. 3. 1. 초판 발행 2026. 3. 1. 2쇄 발행	2025. 3. 1. 초판 발행 2027. 3. 1. 3쇄 발행	3쇄 발행일 수정	단순수정	판권	자제수정	발행사		2026/09/10	2026-10-15	2027/03/01	발행사 원안대로 승인	
1102	교과서	검정	중학교	2022	(주)지학사	사회①		은지용	12	2026/03/01	오세아니아와 극지방		110	날개	출처	(오스트레일리아 외교통상부, 2023)	(오스트레일리아 외교통상부, 2023)	의어쓰기 수정	단순수정	편집.교열	자제수정	발행사		2026/09/08	2026-10-15	2027/03/01	발행사 원안대로 승인	
1103	교과서	검정	중학교	2022	(주)지학사	도덕②		조주현	11	2025/03/01	자연과의 관계		214	본문		「Sciences Advances」	「Science Advances」	출처명 수정	단순수정	편집.교열	자제수정	발행사		2026/09/08	2026-10-15	2027/03/01	발행사 원안대로 승인	
1104	교과서	검정	초등학교	2022	(주)와이비엠	체육4		이기청	13	2025/03/01			127	본문	전체	이장근 … 현) 준천 송화초등학교 교사 김도명 … 현) 강릉 경포대초등학교 교사 현상오 … 현) 영덕 현촌초등학교 수석교사 권덕돈 … 현) 부산 연서초등학교 교사 정우정 … 초등체육 전공(박사) …	이장근 … 현) 준천 남준천초등학교 교사 김도명 … 현) 정선 백탄초등학교 교사 현상오 … 현) 한국교원대학교 초등교육과 교수 권덕돈 … 현) 부산 내산초등학교 교사 정우정 … 체육교육 전공(박사) …	집필진 정보 변경	단순수정	기타	자제수정	발행사		2026/09/10	2026-10-15	2027/03/01	발행사 원안대로 승인	
1105	교과서	검정	초등학교	2022	(주)천재교과서	과학3-1		이상원	20	2025/03/01			119	하	6	119쪽 하6 우단 이병훈 (한) 서울신목초등학교	이병훈 (한) 서울장월초등학교	집필자 소속 및 학력 변경으로 인한 수정(과학, 실험관찰, 지도서 동일 내용 적용)	단순수정	편집.교열	자제수정	발행사		2026/09/08	2026-10-15	2027/03/01	발행사 원안대로 승인	
1106	교과서	검정	초등학교	2022	(주)천재교과서	사회3-1		김정인	18	2025/03/01			표3	없음		2025. 3. 1. 초판 발행 2026. 3. 1. 2쇄 발행	2025. 3. 1. 초판 발행 2027. 3. 1. 3쇄 발행	판권 수정	단순수정	판권	자제수정	발행사		2026/09/08	2026-10-15	2027/03/01	발행사 원안대로 승인	
1107	교과서	검정	초등학교	2022	(주)천재교과서	사회3-1		김정인	18	2025/03/01			140	본문		이윤근 (현) 대구 상인고등학교 교장 이화정 · 서울대학교 대학원 지리교육과 박사 수료 유소현 (현) 대전 호수초등학교 교사	이윤근 (현) 대구 와룡고등학교 교장 이화정 · 서울대학교 대학원 지리교육과 박사 유소현 (현) 대전 판암초등학교 교사	집필진 소속 변경에 따라 내용을 수정함.	단순수정	편집.교열	자제수정	발행사		2026/09/08	2026-10-15	2027/03/01	발행사 원안대로 승인	
1108	교과서	검정	고등학교	2022	씨마스	한국사1		신주백	11	2025/03/01	근대 국가 수립의 노력		138	본문	22	문학에서는 이전의 「협의 누」, 이해조의 「자유종」 등 신소설과 최남선의 「해(海)에게서 소년에게」와 같은 계몽적 성격의 신체시가 등장하였다.	문학에서는 이해조의 「자유종」 등 신소설과 최남선의 「해(海)에게서 소년에게」와 같은 계몽적 성격의 신체시가 등장하였다.	내용 수정	내용수정	설명	자제수정	발행사		2026/09/08	2026-10-15	2027/03/01	발행사 원안대로 승인	
1109	교과서	검정	초등학교	2022	(주)천재교과서	과학3-1		이상원	20	2025/03/01			119	하	16	119쪽 하16 우단 문경찬 (한) 서울해누리초등학교	문경찬 (한) 서울상자초등학교	집필자 소속 및 학력 변경으로 인한 수정(과학, 실험관찰, 지도서 동일 내용 적용)	단순수정	편집.교열	자제수정	발행사		2026/09/08	2026-10-15	2027/03/01	발행사 원안대로 승인	
1110	지도서	검정	초등학교	2022	(주)와이비엠	체육3지도서		이기청	13	2025/03/01			272	하	14	2025. 3. 1. 초판 발행 2026. 3. 1. 2쇄 발행	2025. 3. 1. 초판 발행 2027. 3. 1. 3쇄 발행	3쇄 발행일 수정	단순수정	판권	자제수정	발행사		2026/09/10	2026-10-15	2027/03/01	발행사 원안대로 승인	
1111	교과서	검정	중학교	2022	(주)지학사	도덕②		조주현	11	2025/03/01	사회 공동체와의 관계		208	상	9	세계 음자의 기구	국제음자학기구	기관명 수정	단순수정	편집.교열	자제수정	발행사		2026/09/08	2026-10-15	2027/03/01	발행사 원안대로 승인	
1112	지도서	검정	초등학교	2022	(주)와이비엠	체육3지도서		이기청	13	2025/03/01			3	하		김도명 … 현) 강릉 경포대초등학교 교사 현상오 … 현) 영덕 현촌초등학교 수석교사 권덕돈 … 현) 부산 연서초등학교 교사 정우정 … 초등체육 전공(박사) …	김도명 … 현) 정선 백탄초등학교 교사 현상오 … 현) 한국교원대학교 초등교육과 교수 권덕돈 … 현) 부산 내산초등학교 교사 정우정 … 체육교육 전공(박사) …	집필진 정보 변경	단순수정	기타	자제수정	발행사		2026/09/10	2026-10-15	2027/03/01	발행사 원안대로 승인	
1113	교과서	검정	초등학교	2022	(주)천재교과서	과학3-1		이상원	20	2025/03/01			119	하	10	119쪽 하10 좌단 공란	서울교육대학교 초등과학교육전공 박사	- 집필자 소속 및 학력 변경으로 인한 수정(과학, 실험관찰, 지도서 동일 내용 적용)	단순수정	편집.교열	자제수정	발행사		2026/09/08	2026-10-15	2027/03/01	발행사 원안대로 승인	
1114	지도서	검정	초등학교	2022	(주)와이비엠	체육3지도서		이기청	13	2025/03/01			2	하		이장근 … 현) 준천 송화초등학교 교사	이장근 … 현) 준천 남준천초등학교 교사	집필진 정보 변경	단순수정	기타	자제수정	발행사		2026/09/10	2026-10-15	2027/03/01	발행사 원안대로 승인	
1115	교과서	검정	초등학교	2022	(주)천재교과서	과학3-1		이상원	20	2025/03/01			119	본문	16	119쪽 상16 좌단 김진현 (현) 서울거원초등학교	김진현 (현) 서울풍안초등학교	- 집필자 소속 및 학력 변경으로 인한 수정(과학, 실험관찰, 지도서 동일 내용 적용)	단순수정	편집.교열	자제수정	발행사		2026/09/08	2026-10-15	2027/03/01	발행사 원안대로 승인	
1116	교과서	검정	중학교	2022	동아출판(주)	사회②		설규주	13	2025/01/01	대한민국, 우리가 살아가는 곳		122	자료	9	사회탐험 서술 하1행: "… 특별자치도로 승격하였다."	"… 특별자치도로 승격하였다. 2026년에는 지방 본권과 국가 균형 발전을 위해 전라남도와 광주광역시가 통합되어 전남광주통합특별시가 출범하였다."	통합특별시	단순수정	설명	자제수정	발행사		2026/09/08	2026-10-15	2027/03/01	발행사 원안대로 승인	
1117	교과서	검정	초등학교	2022	(주)천재교과서	과학3-1		이상원	20	2025/03/01			119	본문	12	119쪽 상12 좌단 김석주 (한) 제주일도초등학교 교육대학 부설초등학교	김석주 (한) 제주일도초등학교	- 집필자 소속 및 학력 변경으로 인한 수정(과학, 실험관찰, 지도서 동일 내용 적용)	단순수정	편집.교열	자제수정	발행사		2026/09/08	2026-10-15	2027/03/01	발행사 원안대로 승인	
1118	교과서	검정	초등학교	2022	(주)와이비엠	체육3		이기청	13	2025/03/01			128	하	14	2025. 3. 1. 초판 발행 2026. 3. 1. 2쇄 발행	2025. 3. 1. 초판 발행 2027. 3. 1. 3쇄 발행	3쇄 발행일 수정	단순수정	판권	자제수정	발행사		2026/09/10	2026-10-15	2027/03/01	발행사 원안대로 승인	
1119	교과서	검정	초등학교	2022	(주)천재교과서	사회3-1		김정인	18	2025/03/01			139	본문	16	출처 부분 우상16, 17 광주광역시청	전남광주통합특별시청	전남광주 행정구역 개편에 따라 출처를 수정함.	단순수정	편집.교열	자제수정	발행사		2026/09/08	2026-10-15	2027/03/01	발행사 원안대로 승인	
1120	교과서	검정	중학교	2022	(주)지학사	도덕②		조주현	11	2025/03/01	타인과의 관계		94	하	8	(상희 속) 한 적도 묻는 대…	(상희 속) 한 적도 묻는대…	의어쓰기 수정	단순수정	편집.교열	자제수정	발행사		2026/09/08	2026-10-15	2027/03/01	발행사 원안대로 승인	

1121	교과서	검정	초등학교	2022	(주)와이비엠	체육3		이기청	13	2025/03/01			127	본문	전체	이장근 … 현) 준천 송희초등학교 교사 김도엽 … 현) 강릉 경포대초등학교 교사 한상모 … 현) 평택 현촌초등학교 수석교사 권덕드 … 현) 부산 연서초등학교 교사 정우정 … 초등체육 전공(박사) …	이장근 … 현) 준천 남준천초등학교 교사 김도엽 … 현) 정선 백탄초등학교 교사 한상모 … 현) 한국교원대학교 초등교육과 교수 권덕드 … 현) 부산 내산초등학교 교사 정우정 … 체육교육 전공(박사) …	집필진 정보 변경	단순수정	기타	자체수정	발행사		2026/09/10	2026-10-15	2027/03/01	발행사 원안대로 승인	
1122	교과서	검정	초등학교	2022	(주)천재교과서	사회3-1		김정인	18	2025/03/01	일상에서 만나는 과거		101	본문	9	- 활동 내 2번에서 국가기록포털의 '통합 검색'에서 관련 내용을 검색해 봅시다로 안내되어 있음. 2 1에서 정한 주제를 바탕으로 국가기록포털의 '통합 검색'에서 관련 내용을 검색해 봅시다. 	- "기록을 검색'에서 '사진/동영상'과 '온라인 제공'을 선택하면 관련된 자료를 볼 수 있습니다."는 도움말을 추가함. 2 1에서 정한 주제를 바탕으로 국가기록포털의 '통합 검색'에서 관련 내용을 검색해 봅시다. 	국가기록원 누리집 개편으로 인해 '통합 검색'에서 사진 영상 자료를 바로 확인하기 어려워져 도움말을 추가함.	단순수정	편집.교열	자체수정	발행사		2026/09/08	2026-10-15	2027/03/01	발행사 원안대로 승인	
1123	교과서	검정	초등학교	2022	(주)천재교과서	사회3-1		김정인	18	2025/03/01	일상에서 만나는 과거		77	자료		- 한·일 월드컵 축구 대회를 관람함. - 최하단 손녀가 태어난 년도가 2016년으로 표기되어 있음. 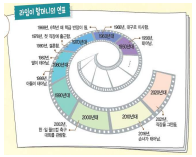	- 한·일 월드컵 축구 경기를 관람함. - 최하단 손녀가 태어난 년도를 2018년으로 수정함. 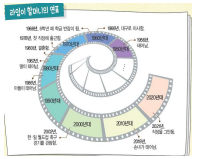	판례 수정에 따라 2027년도에 맞주어 3학년 학생의 졸생년도를 고려해 손녀가 태어난 년도를 수정함.	단순수정	편집.교열	자체수정	발행사		2026/09/08	2026-10-15	2027/03/01	발행사 원안대로 승인	
1124	교과서	검정	중학교	2022	(주)지학사	사회①		은지용	12	2026/03/01	아시아		41	자료	하1	KOTRA 해외 시장 뉴스	KOTRA 해외시장뉴스	의어쓰기 통일	단순수정	편집.교열	자체수정	발행사		2026/09/08	2026-10-15	2027/03/01	발행사 원안대로 승인	
1125	교과서	검정	초등학교	2022	(주)천재교과서	사회3-1		김정인	18	2025/03/01			특별부록	자료		- 연표의 내용이 2017년부터 2026년까지 표현됨. 	- 연표의 내용을 2018년부터 2027년까지로 수정함. 	판례 수정에 따라 2027년도에 맞주어 3학년 학생의 일생 연표를 수정함.	단순수정	편집.교열	자체수정	발행사		2026/09/08	2026-10-15	2027/03/01	발행사 원안대로 승인	
1126	교과서	검정	중학교	2022	동아출판(주)	도덕②		노영준	8	2025/03/01			220	없음		2026. 3. 1. 2쇄 발행	2027. 3. 1. 3쇄 발행	판권 수정	단순수정	판권	자체수정	발행사		2026/09/08	2026-10-15	2027/03/01	발행사 원안대로 승인	
1127	교과서	검정	중학교	2022	동아출판(주)	도덕②		노영준	8	2025/03/01			219	없음		개발 김영어, 김윤예, 노정임	개발 김영어, 김윤예, 노정임, 박시원	판권 수정	단순수정	판권	자체수정	발행사		2026/09/08	2026-10-15	2027/03/01	발행사 원안대로 승인	
1128	교과서	검정	중학교	2022	(주)지학사	사회①	세계화 시대, 지리의 힘	은지용	12	2026/03/01			23	본문	지도	S 커피 매장 보유 국가 지도에 복한 영역 포함	S 커피 매장 보유 국가 지도에 복한 영역 제외	지도 범위 수정	단순수정	편집.교열	자체수정	발행사		2026/09/08	2026-10-15	2027/03/01	발행사 원안대로 승인	
1129	교과서	검정	중학교	2022	동아출판(주)	도덕②		노영준	8	2025/03/01			219	없음		개발 책임 손미영	개발 책임 이윤희	판권 수정	단순수정	판권	자체수정	발행사		2026/09/08	2026-10-15	2027/03/01	발행사 원안대로 승인	
1130	교과서	검정	중학교	2022	동아출판(주)	도덕②		노영준	8	2025/03/01			218	하	3	농림수산식품부 203쪽	삭제	이미지 변경에 따른 홀쳐 변경	단순수정	편집.교열	자체수정	발행사		2026/09/08	2026-10-15	2027/03/01	발행사 원안대로 승인	
1131	교과서	검정	중학교	2022	동아출판(주)	도덕②		노영준	8	2025/03/01			216	상	1	방송통신위원회	방송미디어통신위원회	자체 수정	단순수정	편집.교열	자체수정	발행사		2026/09/08	2026-10-15	2027/03/01	발행사 원안대로 승인	
1132	교과서	검정	중학교	2022	동아출판(주)	도덕②		노영준	8	2025/03/01	자연과의 관계		203	자료		농림수산식품부의 동물 복지 인증 사진	농림축산식품부의 동물 복지 인증 사진으로 교체	자체 수정	단순수정	편집.교열	자체수정	발행사		2026/09/08	2026-10-15	2027/03/01	발행사 원안대로 승인	
1133	교과서	검정	중학교	2022	동아출판(주)	도덕②		노영준	8	2025/03/01	사회·공동체와의 관계		162	자료		#환경부	#기후에너지환경부	자체 수정	단순수정	편집.교열	자체수정	발행사		2026/09/08	2026-10-15	2027/03/01	발행사 원안대로 승인	
1134	교과서	검정	중학교	2022	동아출판(주)	역사①		홍성구	18	2025/03/01	제국주의와 국민국가 건설 운동		143	본문	3	~ 연방 헌법을 제정하였다(1787). 이 헌법은 삼권 분립의 원칙과 공화정에 기초하였으며, 이를 토대로 각 주의 대표는 이듬해 조지 워싱턴을 초대 대통령으로 선출하였다. 이로써 세계 최초의 민주 공화국인 아메리카 합중국(미국)이 탄생하였다.	~ 연방 헌법을 제정하였다. 이 헌법은 삼권 분립의 원칙과 공화정에 기초하였으며, 이를 토대로 각 주의 대표는 조지 워싱턴을 초대 대통령으로 선출하였다. 이로써 세계 최초의 민주 공화국인 아메리카 합중국(미국)이 탄생하였다(1789).	사건 발생 연도에 맞게 서술 수정	내용수정	설명	자체수정	발행사		2026/09/09	2026-10-15	2027/03/01	발행사 원안대로 승인	
1135	교과서	검정	중학교	2022	동아출판(주)	도덕②		노영준	8	2025/03/01	타인과의 관계		98	낱개		청소년 폭력 예방 재단 1588-9128	BTF푸른나무재단 1588-9128(구문의할)	민원 요청	단순수정	편집.교열	민원요청	교과서민원바로처리센터		2026/09/08	2026-10-15	2027/03/01	발행사 원안대로 승인	
1136	교과서	검정	중학교	2022	동아출판(주)	도덕②		노영준	8	2025/03/01	자신과의 관계		67	자료		방송통신위원회	방송미디어통신위원회	자체 수정	단순수정	편집.교열	자체수정	발행사		2026/09/08	2026-10-15	2027/03/01	발행사 원안대로 승인	
1137	교과서	검정	중학교	2022	동아출판(주)	도덕①		노영준	8	2025/03/01			204	없음		2026. 3. 1. 2쇄 발행	2027. 3. 1. 3쇄 발행	판권 수정	단순수정	판권	자체수정	발행사		2026/09/08	2026-10-15	2027/03/01	발행사 원안대로 승인	
1138	교과서	검정	중학교	2022	동아출판(주)	도덕①		노영준	8	2025/03/01			203	없음		개발 김영어, 김윤예, 노정임	개발 김영어, 김윤예, 노정임, 박시원	판권 수정	단순수정	판권	자체수정	발행사		2026/09/08	2026-10-15	2027/03/01	발행사 원안대로 승인	
1139	교과서	검정	중학교	2022	동아출판(주)	도덕①		노영준	8	2025/03/01			203	없음		개발 책임 손미영	개발 책임 이윤희	판권 수정	단순수정	판권	자체수정	발행사		2026/09/08	2026-10-15	2027/03/01	발행사 원안대로 승인	
1140	교과서	검정	중학교	2022	동아출판(주)	도덕①		노영준	8	2025/03/01	사회·공동체와의 관계		122	본문	20	국가 인권 위원회	국가인권위원회	자체 수정	단순수정	편집.교열	자체수정	발행사		2026/09/08	2026-10-15	2027/03/01	발행사 원안대로 승인	
1141	교과서	검정	중학교	2022	(주)천재교과서	사회①		허수미	12	2025/03/01	다양한 문화의 이해		140	자료	1	- 세계의 다양한 결혼 문화 – 브라질  - 브라질에서는 결혼 전에 일정 시간 이상 결혼에 대한 교육을 받은 뒤, 시험을 치르는 문화가 있다. 이는 과거에 브라질 원주민들이 타 부족과 결혼할 때 부족의 일원이 되기 위해 다양한 시험을 통과해야 했던 문화에서 비롯된 것이다. 시험에 떨어지는 경우에도 결혼은 할 수 있지만 유산 상속 등에서 불이익을 받을 수 있다. - (웨딩TV), 2019. 11. 21. -	- 세계의 다양한 결혼 문화 – 타이  - 불교를 주로 믿는 타이에는 결혼식 때 승려의 축복을 받는 문화가 있다. 결혼식 전날 밤 집 주변에 신성한 실을 돗하는 '사이신'을 둘러 장식하고, 당일에는 타이에서 행운의 숫자로 여기는 '9'에 맞춰 9개의 양동 승려를 초대한다. 승려들은 실타래를 풀면서 서로에게 넘기는 의식을 하는데, 여기에는 집과 가족을 보호하고 신랑과 신부를 축복한다는 의미가 담겨 있다. - 배경기, <결혼의 역사와 문화> - --- 내용 수정 사유 - 기존에 제시한 브라질의 결혼 문화는 여러 매체에서 반복적으로 다뤄진 사례이나 관련 내용을 면밀히 검토한 결과 결혼 자격 시험의 실시 여부 및 시험 결과에 따른 법적·제도적 차등을 일반화하는 공신력 있는 근거 자료를 확인하기 어려웠음. 이에 따라 학생들이 해당 내용을 실제 제도나 보편적인 결혼 문화로 오인할 가능성이 있어 사례를 수정함. - 신뢰할 수 있는 자료를 통해 실제 전통으로 확인되는 타이의 결혼 문화를 선정하여 관련 내용을 교체하고, 자료의 정확성과 신뢰도를 높	결혼 문화, 타이	내용수정	설명	자체수정	발행사		2026/09/08	2026-10-15	2027/03/01	발행사 원안대로 승인	
1142	교과서	검정	중학교	2022	동아출판(주)	도덕①		노영준	8	2025/03/01	타인과의 관계		82	낱개		통계청	국가데이터처	자체 수정	단순수정	편집.교열	자체수정	발행사		2026/09/08	2026-10-15	2027/03/01	발행사 원안대로 승인	
1143	교과서	검정	중학교	2022	동아출판(주)	도덕①		노영준	8	2025/03/01	타인과의 관계		69	자료		2022 한국의 사회지표, 통계청	2022 한국의 사회지표, 국가데이터처	자체 수정	단순수정	편집.교열	자체수정	발행사		2026/09/08	2026-10-15	2027/03/01	발행사 원안대로 승인	

1144	교과서	검정	중학교	2022	(주)천재교과서	사회①		허수미	12	2025/03/01	아시아		31	하	6	• 활동 3번 QR 코드 - '[유네스코와 유산 누리집] heritage.unesco.or.kr [유산 목록]-[세계 유산]에서 국가별...'	• 활동 3번 QR 코드 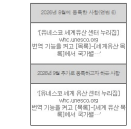 --- 내용 수정 사유 • 8월에 누리집과 설명글을 수정하기 위해 연번 6으로 수정·보완 사항을 등록하였는데, '세계 유산' 단어를 띄어쓰기로 통일하기 위해 이를 정정하고자 함. ※ 교과서 31쪽, 58쪽, 76쪽 등에서 표준국어대사전의 맞춤법에 따라 띄어쓰기로 통일하였음.	유네스코 세계 유산	내용수정	용어	자체수정	발행사		2026/09/08	2026-10-15	2027/03/01	발행사 원안대로 승인	
1145	교과서	검정	중학교	2022	동아출판(주)	도덕①		노영준	8	2025/03/01	타인과의 관계		69	자료		· 통계정	· 국가데이터처	자체 수정	단순수정	편집.교열	자체수정	발행사		2026/09/08	2026-10-15	2027/03/01	발행사 원안대로 승인	
1146	교과서	검정	중학교	2022	동아출판(주)	사회②		설규주	13	2025/03/01			부록	상	2	· 계엄으로 만나는 우리나라의 지형 12번 정답: 전북특별자치도, 전라남도, 경상남도	전북특별자치도, 전남광주통합특별시, 경상남도	통합특별시	단순수정	편집.교열	자체수정	발행사		2026/09/08	2026-10-15	2027/03/01	발행사 원안대로 승인	
1147	교과서	검정	중학교	2022	동아출판(주)	사회②		설규주	13	2025/03/01			부록	없음		· 계엄으로 만나는 우리나라의 지형 12번 문제: '지리산이 걸쳐 있는 남부 지역 3개 도의 행정 구역은?'	"지리산이 걸쳐 있는 남부 지역의 광역 행정 구역은?"	남부지역	단순수정	편집.교열	자체수정	발행사		2026/09/08	2026-10-15	2027/03/01	발행사 원안대로 승인	
1148	교과서	검정	중학교	2022	동아출판(주)	사회②		설규주	13	2025/03/01			부록	상	6	· 키워드로 배우는 우리나라의 지형(남부 지역) 우상 사진 서술: "다도해 해상 국립 공원은 전라남도 신안군에서 ..."	"다도해 해상 국립 공원은 전남광주통합특별시 신안군에서 ..."	통합특별시	단순수정	편집.교열	자체수정	발행사		2026/09/08	2026-10-15	2027/03/01	발행사 원안대로 승인	
1149	교과서	검정	중학교	2022	동아출판(주)	사회②		설규주	13	2025/03/01			240	본문	32	사회팀	중고등사회팀	사회팀	단순수정	판권	자체수정	발행사		2026/09/08	2026-10-15	2027/03/01	발행사 원안대로 승인	
1150	교과서	검정	중학교	2022	동아출판(주)	수학1		강옥기	12	2025/03/01	문자의 사용과 식		85	본문	5	 	배경 그림에 있는 부엉이 삭제 (수정 사유: 민원 접수. 부엉이 소재가 사회적 오해를 유발할 수 있다는 학교 현장의 민원을 수렴함)  	삼화 수정	내용수정	삼화	자체수정	발행사		2026/09/08	2026-10-15	2027/03/01	발행사 원안대로 승인	
1151	교과서	검정	중학교	2022	(주)비상교육	사회②		강창숙	14	2025/03/01	지속가능한 세계와 글로컬 시민		219	본문	11	농림 축산 식품부, 『양정 자료』	「정부조직법」에 근거하여 정부 중앙행정기관 명칭을 붙여쓰기함. 농림축산식품부, 『양정 자료』	농림축산식품부	단순수정	기타	국가사회적요구사항	중앙행정기관	행정안전부	2026/09/10	2026-10-15	2027/03/01	발행사 원안대로 승인	
1152	교과서	검정	중학교	2022	(주)비상교육	사회②		강창숙	14	2025/03/01	북부 지역		206	자료		②-2 남북한의 인구와 소득 차이 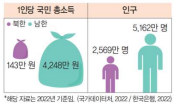 *해당 자료는 2022년 기준임. (국가데이터처, 2022 / 한국은행, 2022)	남한의 1인당 국민 총소득 수치를 수정함. ②-2 남북한의 인구와 소득 차이 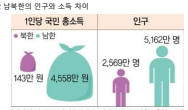 *해당 자료는 2022년 기준임. (국가데이터처, 2022 / 한국은행, 2022)	남한 1인당 국민 총소득	내용수정	삼화	자체수정	발행사		2026/09/10	2026-10-15	2027/03/01	발행사 원안대로 승인	
1153	교과서	검정	중학교	2022	(주)비상교육	사회②		강창숙	14	2025/03/01	북부 지역		201	자료		①-1 북부 지역의 연평균 기온과 연 강수량 분포 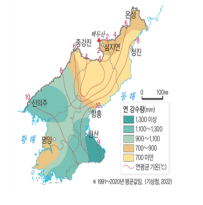 	강원도 동해안의 연평균 기온을 수정함. ①-1 북부 지역의 연평균 기온과 연 강수량 분포 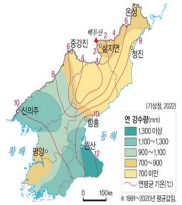 	강원도 동해안	내용수정	삼화	자체수정	발행사		2026/09/10	2026-10-15	2027/03/01	발행사 원안대로 승인	
1154	교과서	검정	중학교	2022	(주)비상교육	사회②		강창숙	14	2025/03/01	우리나라의 자연 환경과 안전 생활		153	하	2	'국민 재난 안전 포털 누리집, '안전 디딤돌' 애플리케이션 등에서 자연 재난 행동 요령을 찾아볼 수 있다.	'국민 재난 안전 포털 누리집 명칭을 변경함. '국민안전处e 누리집, '안전 디딤돌' 애플리케이션 등에서 자연 재난 행동 요령을 찾아볼 수 있다.	국민 재난 안전 포털, 국민안전24	단순수정	기타	자체수정	발행사		2026/09/10	2026-10-15	2027/03/01	발행사 원안대로 승인	
1155	지도서	검정	초등학교	2022	(주)아이스크림미디어	사회6-1지도서(전자책 등 포함)		한준희	18	2026/03/01	평화 통일을 위한 노력, 민주화와 산업화		69	자료		축쇄본 	교과서 수정에 따른 축쇄본 교체 	축쇄본 교체	단순수정	기타	자체수정	발행사		2026/09/08	2026-10-15	2027/03/01	발행사 원안대로 승인	
1156	교과서	검정	고등학교	2022	(주)미래엔	공통수학1		황선욱	14	2025/03/01	다항식		12	본문	10	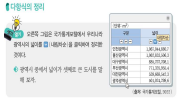 	 	행정구역 개편에 따른 수정	단순수정	편집.교열	자체수정	발행사		2026/09/08	2026-10-15	2027/03/01	발행사 원안대로 승인	

1157	교과서	검정	중학교	2022	동아출판(주)	사회②		설규주	13	2025/03/01	남부 지역		181	없음		활동 자료 2 - 지도 찟 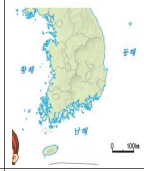 	광주광역시 행정 경계선 삭제	통합특별시		단순수정	기타	자체수정	발행사		2026/09/08	2026-10-15	2027/03/01	발행사 원안대로 승인	
1158	교과서	검정	중학교	2022	동아출판(주)	사회②		설규주	13	2025/03/01	우리나라 경제와 세계화		68	없음		사회 탐탐 상1-2행: "생산 활동이 가능한 15세 이상의 사람들을 노동 가능 인구라고 한다. 노동 가능 인구 중 ... "	"노동 가능 인구(15세 이상) 중 ... "	노동 가능 인구		단순수정	편집.교열	자체수정	발행사		2026/09/08	2026-10-15	2027/03/01	발행사 원안대로 승인	
1159	교과서	검정	중학교	2022	동아출판(주)	사회②		설규주	13	2025/03/01			2,3	없음		 	본문 수정에 따른 축쇄본 교체: 178~179쪽, 180~181쪽, 208~209쪽 축쇄본	축쇄본		단순수정	기타	자체수정	발행사		2026/09/08	2026-10-15	2027/03/01	발행사 원안대로 승인	
1160	교과서	검정	중학교	2022	동아출판(주)	사회①		설규주	13	2025/03/01			240	본문	32	사회탐	중고등사회팀	내용 관련 문의 수정		단순수정	판권	자체수정	발행사		2026/09/08	2026-10-15	2027/03/01	발행사 원안대로 승인	
1161	교과서	검정	중학교	2022	동아출판(주)	사회②		설규주	13	2025/03/01			활동 자료 4	없음		우리나라 행정 구역도 	· 광주광역시와 전라남도 행정 구역을 '전남광주통합특별시'로 수정함 · 범례 - 특별시·통합특별시·특별자치시·광역시·도·특별자치도계 - 특별시·통합특별시·특별자치시·광역시·도·특별자치도청 · 순천에 통합특별시청 기호 추가	우리나라 전도		단순수정	기타	자체수정	발행사		2026/09/08	2026-10-15	2027/03/01	발행사 원안대로 승인	
1162	교과서	검정	중학교	2022	동아출판(주)	사회①		설규주	13	2025/03/01			240	본문	23	2026. 3. 1. 2쇄 발행	2027. 3. 1. 3쇄 발행	판권 수정		단순수정	판권	자체수정	발행사		2026/09/08	2026-10-15	2027/03/01	발행사 원안대로 승인	
1163	교과서	검정	중학교	2022	동아출판(주)	사회①		설규주	13	2025/03/01			239	본문	36	개발 책임 손미영	개발 책임 이윤희	개발 책임 수정		단순수정	기타	자체수정	발행사		2026/09/08	2026-10-15	2027/03/01	발행사 원안대로 승인	
1164	교과서	검정	중학교	2022	동아출판(주)	사회②		설규주	13	2025/03/01			부록	없음		우리나라 백지도 	광주광역시의 행정 경계선 삭제	통합특별시		단순수정	기타	자체수정	발행사		2026/09/08	2026-10-15	2027/03/01	발행사 원안대로 승인	
1165	교과서	검정	중학교	2022	동아출판(주)	사회①		설규주	13	2025/03/01			236	본문	20	통계청	국가데이터처	국가 기관명 변경		단순수정	편집.교열	자체수정	발행사		2026/09/08	2026-10-15	2027/03/01	발행사 원안대로 승인	
1166	교과서	검정	중학교	2022	동아출판(주)	사회①		설규주	13	2025/03/01			236	본문	44	통계청	국가데이터처	국가 기관명 변경		단순수정	편집.교열	자체수정	발행사		2026/09/08	2026-10-15	2027/03/01	발행사 원안대로 승인	
1167	교과서	검정	중학교	2022	동아출판(주)	사회①		설규주	13	2025/03/01			236	본문	10	통계청	국가데이터처	국가 기관 변경		단순수정	편집.교열	자체수정	발행사		2026/09/08	2026-10-15	2027/03/01	발행사 원안대로 승인	
1168	교과서	검정	중학교	2022	동아출판(주)	사회①		설규주	13	2025/03/01	정치 과정과 시민 참여		185	날개	3	광역 자치 단체: 특별시, 광역시, 특별자치시, 도, 특별자치도	광역 자치 단체: 특별시, 통합특별시, 광역시, 특별자치시, 도, 특별자치도	행정 구역 변경		단순수정	편집.교열	자체수정	발행사		2026/09/08	2026-10-15	2027/03/01	발행사 원안대로 승인	
1169	교과서	검정	중학교	2022	동아출판(주)	사회①		설규주	13	2025/03/01	아시아		39	날개	7	통계청	국가데이터처	국가 기관명 변경		단순수정	편집.교열	자체수정	발행사		2026/09/08	2026-10-15	2027/03/01	발행사 원안대로 승인	
1170	교과서	검정	중학교	2022	동아출판(주)	사회①		설규주	13	2025/03/01	세계화 시대, 지리의 힘		13	자료	6	통계청	국가데이터처	국가 기관명 변경		단순수정	편집.교열	자체수정	발행사		2026/09/08	2026-10-15	2027/03/01	발행사 원안대로 승인	
1171	교과서	검정	중학교	2022	동아출판(주)	사회①		설규주	13	2025/03/01	세계화 시대, 지리의 힘		11	자료	18	울란바토르	울란바타르	영문의 한글 표기 변경		단순수정	편집.교열	자체수정	발행사		2026/09/08	2026-10-15	2027/03/01	발행사 원안대로 승인	
1172	교과서	검정	중학교	2022	동아출판(주)	사회①		설규주	13	2025/03/01	세계화 시대, 지리의 힘		11	자료	15	울란바토르	울란바타르	영문의 한글 표기 수정		단순수정	편집.교열	자체수정	발행사		2026/09/08	2026-10-15	2027/03/01	발행사 원안대로 승인	
1173	교과서	검정	중학교	2022	동아출판(주)	사회①		설규주	13	2025/03/01	세계화 시대, 지리의 힘		11	본문	13	울란바토르	울란바타르	영문의 한글 표기 변경		단순수정	편집.교열	자체수정	발행사		2026/09/08	2026-10-15	2027/03/01	발행사 원안대로 승인	
1174	교과서	검정	중학교	2022	동아출판(주)	사회①		설규주	13	2025/03/01	세계화 시대, 지리의 힘		11	자료	7	울란바토르	울란바타르	영문의 한글 표기 변경		단순수정	편집.교열	자체수정	발행사		2026/09/08	2026-10-15	2027/03/01	발행사 원안대로 승인	
1175	교과서	검정	중학교	2022	동아출판(주)	사회①		설규주	13	2025/03/01	세계화 시대, 지리의 힘		11	자료	4	울란바토르	울란바타르	영문의 한글 표기 변경		단순수정	편집.교열	자체수정	발행사		2026/09/08	2026-10-15	2027/03/01	발행사 원안대로 승인	
1176	교과서	검정	중학교	2022	동아출판(주)	사회①		설규주	13	2025/03/01	세계화 시대, 지리의 힘		11	자료	2	울란바토르	울란바타르	영문의 한글 표기 변경		단순수정	편집.교열	자체수정	발행사		2026/09/08	2026-10-15	2027/03/01	발행사 원안대로 승인	
1177	교과서	검정	중학교	2022	동아출판(주)	사회①		설규주	13	2025/03/01	세계화 시대, 지리의 힘		11	자료	1	울란바토르	울란바타르	영문의 한글 표기 변경		단순수정	편집.교열	자체수정	발행사		2026/09/08	2026-10-15	2027/03/01	발행사 원안대로 승인	
1178	교과서	검정	중학교	2022	동아출판(주)	사회②		설규주	13	2025/03/01			240	본문	23	판권: 2026. 3. 1. 2쇄 발행	2027. 3. 1. 3쇄 발행	판권		단순수정	판권	자체수정	발행사		2026/09/08	2026-10-15	2027/03/01	발행사 원안대로 승인	
1179	교과서	검정	중학교	2022	동아출판(주)	사회②		설규주	13	2025/03/01			239	본문	36	개발 책임: 손미영	개발 책임: 이윤희	개발 책임		단순수정	기타	자체수정	발행사		2026/09/08	2026-10-15	2027/03/01	발행사 원안대로 승인	
1180	교과서	검정	중학교	2022	동아출판(주)	사회②		설규주	13	2025/03/01			238	없음		· 좌5행, 좌6행, 좌8행, 좌11행: 통계청	국가데이터처	기관명		단순수정	편집.교열	자체수정	발행사		2026/09/08	2026-10-15	2027/03/01	발행사 원안대로 승인	
1181	교과서	검정	중학교	2022	동아출판(주)	사회②		설규주	13	2025/03/01			237	없음		· 우8행, 우18행, 우28행, 우41행, 우43행, 우45행: 통계청	국가데이터처	기관명		단순수정	편집.교열	자체수정	발행사		2026/09/08	2026-10-15	2027/03/01	발행사 원안대로 승인	
1182	교과서	검정	중학교	2022	동아출판(주)	사회②		설규주	13	2025/03/01			236	없음		· 좌17행, 좌18행, 좌34행, 좌39행, 우26행, 우32행, 우33행, 우하1행: 통계청	국가데이터처	기관명		단순수정	편집.교열	자체수정	발행사		2026/09/08	2026-10-15	2027/03/01	발행사 원안대로 승인	
1183	교과서	검정	중학교	2022	(주)비상교육	도덕②		김국현	11	2025/03/01			226	상	12	110쪽 (하1, 하2) 루른나무재단(청소년폭력예방재단)	교과서 110쪽 기관명 수정에 따라, 해당 기관 명칭을 변경함. 110쪽 (하1, 하2) BTF루른나무재단(청소년폭력예방재단)	기관 명칭 변경		단순수정	편집.교열	자체수정	발행사		2026/09/10	2026-10-15	2027/03/01	발행사 원안대로 승인	

1184	교과서	검정	중학교	2022	동아출판(주)	사회②		설규주	13	2025/03/01	지속가능한 세계와 글로컬 시민		217	없음		• 활동 자료1 우 지도 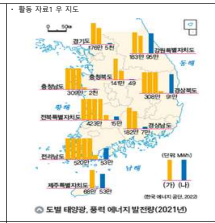 도별 태양광, 풍력 에너지 발전량(2021년)	주석 추가: "*전남광주통합특별시 출범(2026년 7월) 이전 자료임."	통합특별시		단순수정	편집.교열	자체수정	발행사		2026/09/08	2026-10-15	2027/03/01	발행사 원안대로 승인	
1185	교과서	검정	중학교	2022	(주)비상교육	도덕②		김국현	11	2025/03/01			225	상	16	170쪽 한국 국제 기아대책기구	교과서 170쪽 수정에 따라 해당 기관 명칭을 붙여쓰기함. 170쪽 한국국제기아대책기구	기관 명칭 붙여쓰기	단순수정	편집.교열	자체수정	발행사		2026/09/10	2026-10-15	2027/03/01	발행사 원안대로 승인	
1186	교과서	검정	중학교	2022	(주)비상교육	도덕②		김국현	11	2025/03/01	사회·공동체와의 관계		170	하	1	한국 국제 기아대책기구	기관명을 붙여쓰기함. 한국국제기아대책기구	기관 명칭 붙여쓰기	단순수정	편집.교열	자체수정	발행사		2026/09/10	2026-10-15	2027/03/01	발행사 원안대로 승인	
1187	교과서	검정	중학교	2022	(주)비상교육	도덕②		김국현	11	2025/03/01	자신과의 관계		74	자료		국립 아시아문화전당	기관명을 붙여쓰기함. 국립아시아문화전당	기관 명칭 붙여쓰기	단순수정	편집.교열	자체수정	발행사		2026/09/10	2026-10-15	2027/03/01	발행사 원안대로 승인	
1188	교과서	검정	중학교	2022	(주)비상교육	도덕②		김국현	11	2025/03/01	자신과의 관계		74	상	8	국립 아시아 문화 전당	기관명을 붙여쓰기함. 국립아시아문화전당	기관 명칭 붙여쓰기	단순수정	편집.교열	자체수정	발행사		2026/09/10	2026-10-15	2027/03/01	발행사 원안대로 승인	
1189	교과서	검정	중학교	2022	동아출판(주)	사회②		설규주	13	2025/03/01	북부 지역		199	없음		활동 자료 1, 2 출처: (통계청, 2023)	(국가데이터처, 2023)	기관명	단순수정	편집.교열	자체수정	발행사		2026/09/08	2026-10-15	2027/03/01	발행사 원안대로 승인	
1190	교과서	검정	중학교	2022	(주)비상교육	도덕②		김국현	11	2025/03/01	자신과의 관계		8	하	5	지금도 경복궁의 정문인 광화문을 비롯해 법을 만드는 장소인 국회 의사당 앞에서 시위, 법을 지키지 않은 사람에게 법을 주는 장소인 대검찰청 앞에서 집회가 열리는 것을 볼 수 있다.	검찰청 폐지로 관련 내용을 삭제함. 지금도 경복궁의 정문인 광화문과 법을 만드는 장소인 국회 의사당 앞에서 해직상을 볼 수 있다.	기관명 및 관련 내용 삭제	내용수정	설명	자체수정	발행사		2026/09/10	2026-10-15	2027/03/01	발행사 원안대로 승인	
1191	교과서	검정	중학교	2022	(주)미래엔	국어1-1		민병곤	10	2025/03/01			225	본문	14	141쪽 무색 페트병 분리배출 방법_환경부 공식 유튜브 채널 (https://www.youtube.com/watch?v=ruT5TZZidOg)	141쪽 무색 페트병 분리배출 방법_기후에너지환경부 공식 유튜브 채널(https://www.youtube.com/watch?v=ruT5TZZidOg)	정부 부처 명칭 변경으로 사진-그림 출처에 기재된 내용을 수정함.	단순수정	기타	자체수정	발행사		2026/09/08	2026-10-15	2027/03/01	발행사 원안대로 승인	
1192	교과서	검정	중학교	2022	(주)미래엔	국어2-2		민병곤	10	2026/03/01			224	본문	28	초판 발행 2026. 3. 1.	초판 발행 2026. 3. 1. 2쇄 발행 2027. 3. 1.	2027년 중쇄 발행으로 224쪽의 발행일자를 수정함.	단순수정	판권	자체수정	발행사		2026/09/10	2026-10-15	2027/03/01	발행사 원안대로 승인	
1193	교과서	검정	중학교	2022	(주)미래엔	국어2-2		민병곤	10	2026/03/01			221	본문	24	드라마 〈하트가 빛나는 시간〉 9, 11화	드라마 〈하트가 빛나는 순간〉 9, 11화	출처 작품의 제목 표기 오류를 수정함.	단순수정	편집.교열	자체수정	발행사		2026/09/10	2026-10-15	2027/03/01	발행사 원안대로 승인	
1194	교과서	검정	중학교	2022	(주)미래엔	국어2-2		민병곤	10	2026/03/01	읽기		180	본문	14	삼무 또는 바디 클랜징이 되고,	삼무 또는 보디 클랜징이 되고,	규범 표기에 따라 단어 표기를 수정함.	단순수정	편집.교열	자체수정	발행사		2026/09/10	2026-10-15	2027/03/01	발행사 원안대로 승인	
1195	교과서	검정	중학교	2022	(주)미래엔	국어2-2		민병곤	10	2026/03/01	듣기·말하기		158	하	2	나도 씨즈니나까 그만 좀 해.	나도 씨즌 나니까 그만 좀 해.	문장 내 띄어쓰기 오류를 수정함.	단순수정	편집.교열	자체수정	발행사		2026/09/10	2026-10-15	2027/03/01	발행사 원안대로 승인	
1196	교과서	검정	중학교	2022	(주)미래엔	국어2-2		민병곤	10	2026/03/01	문법		124	본문	9	문장의 주어인 오기가 형에게 잡는 행위를 당했음을 나타내지요.	문장의 주어인 오기가 형에게 잡는 행위를 당했음을 나타내지요.	학교 진법에 따라 영일의 분석하면 해당 문장의 주어는 '오기가 이므로 명사구 '오기'를 문장의 주어라고 오인하지 않게 따옴표를 빼고 표기를 수정함.	내용수정	설명	자체수정	발행사		2026/09/10	2026-10-15	2027/03/01	발행사 원안대로 승인	
1197	교과서	검정	중학교	2022	(주)미래엔	국어2-2		민병곤	10	2026/03/01			7	본문				교과서 124쪽 내용 수정에 따라 해당 쪽이 들어간 속쇄본 페이지를 교체함.	단순수정	색보정	자체수정	발행사		2026/09/10	2026-10-15	2027/03/01	발행사 원안대로 승인	
1198	교과서	검정	중학교	2022	동아출판(주)	사회②		설규주	13	2025/03/01	북부 지역		198	없음		우상 지도, 좌중 자료 출처: (통계청, 2023)	(국가데이터처, 2023)	기관명	단순수정	편집.교열	자체수정	발행사		2026/09/08	2026-10-15	2027/03/01	발행사 원안대로 승인	
1199	교과서	검정	중학교	2022	(주)미래엔	국어2-2		민병곤	10	2026/03/01			3	본문	6	박홍연 (현)난곡중학교 교사 | 1학기 3단원, 2학기 2단원 집필	박홍연 (현)대영중학교 교사 | 1학기 3단원, 2학기 2단원 집필	집필진 인사이동에 따라 소속 학교를 변경함.	단순수정	기타	자체수정	발행사		2026/09/10	2026-10-15	2027/03/01	발행사 원안대로 승인	
1200	교과서	검정	중학교	2022	동아출판(주)	사회②		설규주	13	2025/03/01	북부 지역		197	없음		활동 자료1 좌, 우 것 출처: (통계청, 2023)	(국가데이터처, 2023)	기관명	단순수정	편집.교열	자체수정	발행사		2026/09/08	2026-10-15	2027/03/01	발행사 원안대로 승인	
1201	교과서	검정	중학교	2022	동아출판(주)	사회②		설규주	13	2025/03/01	남부 지역		193	없음		스스로 확인하기 4번 문제 지도 잇  	광주광역시 행정 경계선 삭제	통합특별시	단순수정	편집.교열	자체수정	발행사		2026/09/08	2026-10-15	2027/03/01	발행사 원안대로 승인	
1202	교과서	검정	중학교	2022	동아출판(주)	사회②		설규주	13	2025/03/01	남부 지역		190	없음		자기 주도적 수행 활동 STEP 1 지도 	- 광주광역시, 전라남도를 통합한 '전남광주통합특별시'로 수정 - '반구천의 암각화 법률 추가, 울산광역시 울주군 대곡천 일대에 '반구천의 암각화' 표식 추가	반구천의 암각화	단순수정	기타	자체수정	발행사		2026/09/08	2026-10-15	2027/03/01	발행사 원안대로 승인	
1203	교과서	검정	중학교	2022	동아출판(주)	사회②		설규주	13	2025/03/01	남부 지역		185	없음		활동 자료2 것 출처: (통계청, 2023)	(국가데이터처, 2023)	기관명	단순수정	편집.교열	자체수정	발행사		2026/09/08	2026-10-15	2027/03/01	발행사 원안대로 승인	
1204	교과서	검정	중학교	2022	(주)미래엔	국어1-1		민병곤	10	2025/03/01			225	본문	12	그림 140쪽 플라스틱 쓰레기_기획재정부 누리집 (https://m.blog.naver.com/mosfnet/221990195641)	그림 140쪽 플라스틱 쓰레기_재정경제부 누리집 (https://m.blog.naver.com/mofe_korea/221996195641)	정부 부처 명칭 변경 및 재정경제부 공식 블로그 도메인 주소 변경으로 사진-그림 출처에 기재된 내용을 수정함.	단순수정	기타	자체수정	발행사		2026/09/08	2026-10-15	2027/03/01	발행사 원안대로 승인	
1205	교과서	검정	중학교	2022	(주)미래엔	국어1-1		민병곤	10	2025/03/01			224	본문	22	환경부 공식 유튜브 채널 (https://www.youtube.com/channel/UCcyXjAdiepuKgmJO2C2fEmA)	기후에너지환경부 공식 유튜브 채널 (https://www.youtube.com/channel/UCcyXjAdiepuKgmJO2C2fEmA)	정부 부처 명칭 변경으로 글-자료 출처에 기재된 내용을 수정함.	단순수정	기타	자체수정	발행사		2026/09/08	2026-10-15	2027/03/01	발행사 원안대로 승인	
1206	교과서	검정	중학교	2022	(주)미래엔	국어1-1		민병곤	10	2025/03/01			224	본문	20	기획재정부 누리집(https://www.moef.go.kr)	재정경제부 누리집(https://www.moef.go.kr)	정부 부처 명칭 변경으로 글-자료 출처에 기재된 내용을 수정함.	단순수정	기타	자체수정	발행사		2026/09/08	2026-10-15	2027/03/01	발행사 원안대로 승인	
1207	교과서	검정	중학교	2022	동아출판(주)	사회②		설규주	13	2025/03/01	남부 지역		183	없음		활동 자료3 좌, 우 것 출처: (통계청, 2023)	활동 자료3 좌, 우 것 출처: (국가데이터처, 2023)	국가기관	단순수정	편집.교열	자체수정	발행사		2026/09/08	2026-10-15	2027/03/01	발행사 원안대로 승인	

1208	교과서	검정	중학교	2022	동아출판(주)	사회②		설규주	13	2025/03/01	남부 지역		182	없음		우 지도 것 고 있다.  	광주광역시 행정 경계선 삭제	통합특별시	단순수정	기타	자체수정	발행사		2026/09/08	2026-10-15	2027/03/01	발행사 원안대로 승인	
1209	교과서	검정	고등학교	2022	(주)미래엔	화학		정대홍	6	2025/03/01	물질의 구도와 성질		89	본문	4	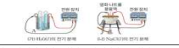	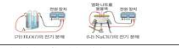	전기 분해 장치	내용수정	삼화	자체수정	발행사		2026/09/08	2026-10-15	2027/03/01	발행사 원안대로 승인	
1210	교과서	검정	중학교	2022	동아출판(주)	사회②		설규주	13	2025/03/01	남부 지역		180	없음		순천만 습지 사진 캡션: 순천만 습지(전라남도 순천시)	순천만 습지(전남광주통합특별시 순천시)	통합특별시	단순수정	편집.교열	자체수정	발행사		2026/09/08	2026-10-15	2027/03/01	발행사 원안대로 승인	
1211	교과서	검정	고등학교	2022	(주)미래엔	화학		정대홍	6	2025/03/01	화학의 언어		210	본문		초판 2쇄 발행 2026. 3. 1.	초판 3쇄 발행 2027. 3. 1.	판권	단순수정	판권	자체수정	발행사		2026/09/08	2026-10-15	2027/03/01	발행사 원안대로 승인	
1212	교과서	검정	중학교	2022	(주)미래엔	국어1-1		민병곤	10	2025/03/01	쓰기		147	하	1	- 〈일상 속 분리배출 투명 페트병 올바른 분리배출 방법 꼭 기억해 주세요〉, 환경부, 2022년 2월 3일 자	- 〈일상 속 분리배출 투명 페트병 올바른 분리배출 방법 꼭 기억해 주세요〉, 기후에너지환경부, 2022년 2월 3일 자	정부 부처 명칭 변경으로 본문 하단 참고 자료 출처에 기재된 내용을 수정함.	단순수정	기타	자체수정	발행사		2026/09/08	2026-10-15	2027/03/01	발행사 원안대로 승인	
1213	교과서	검정	고등학교	2022	(주)미래엔	화학		정대홍	6	2025/03/01			199	상	좌12	양(mol)가	양(mol)이	해설 수정	단순수정	편집.교열	자체수정	발행사		2026/09/08	2026-10-15	2027/03/01	발행사 원안대로 승인	
1214	교과서	검정	고등학교	2022	(주)미래엔	화학		정대홍	6	2025/03/01			197	상	좌10	$He(g)$을	$He(g)$을	해설 수정	단순수정	편집.교열	자체수정	발행사		2026/09/08	2026-10-15	2027/03/01	발행사 원안대로 승인	
1215	교과서	검정	중학교	2022	동아출판(주)	사회②		설규주	13	2025/03/01	남부 지역		179	없음		활동 - 우 지도 것  	광주광역시의 행정 경계선 삭제	통합특별시	단순수정	기타	자체수정	발행사		2026/09/08	2026-10-15	2027/03/01	발행사 원안대로 승인	
1216	교과서	검정	중학교	2022	(주)미래엔	국어1-1		민병곤	10	2025/03/01	쓰기		141	본문	자료5	- 환경부 누리집에서	- 기후에너지환경부 누리집에서	정부 부처 명칭 변경으로 자료 출처에 기재된 내용을 수정함.	단순수정	기타	자체수정	발행사		2026/09/08	2026-10-15	2027/03/01	발행사 원안대로 승인	
1217	교과서	검정	고등학교	2022	(주)미래엔	화학		정대홍	6	2025/03/01	역동적인 화학 반응		169	본문	2	전라남도 구례군 사성암은~ 전라남도보건환경연구원에서~	전남광주통합특별시 구례군 사성암은~ 전남광주통합특별시 전남보건환경연구원에서~	전남광주통합특별시	단순수정	기타	국가사회적요구사항	지방자치단체	행정구역명 변경	2026/09/08	2026-10-15	2027/03/01	발행사 원안대로 승인	
1218	교과서	검정	중학교	2022	(주)미래엔	국어1-1		민병곤	10	2025/03/01	쓰기		140	본문	자료2	- 기획재정부 누리집에서	- 재정경제부 누리집에서	정부 부처 명칭 변경으로 자료 출처에 기재된 내용을 수정함.	단순수정	기타	자체수정	발행사		2026/09/08	2026-10-15	2027/03/01	발행사 원안대로 승인	
1219	교과서	검정	중학교	2022	동아출판(주)	사회②		설규주	13	2025/03/01	남부 지역		178	없음		좌 지도 것  	광주광역시와 전라남도를 통합한 '전남광주통합특별시'로 수정	통합특별시	단순수정	기타	자체수정	발행사		2026/09/08	2026-10-15	2027/03/01	발행사 원안대로 승인	
1220	교과서	검정	고등학교	2022	(주)미래엔	통합과학2		오현선	15	2025/03/01	변화와 다양성		173	본문		좌7행 https://www.nibr.go.kr 우7행 https://kaccc.kei.re.kr/portal/climateChange/changepaeno/changepheno_view.do?num=2	좌7행 https://ecolibrary.mcee.go.kr/nibr 우7행 https://kaccc.kei.re.kr/home/menu.es?mid=a10201000000	URL 수정	내용수정	기타	자체수정	발행사		2026/09/08	2026-10-15	2027/03/01	발행사 원안대로 승인	
1221	교과서	검정	중학교	2022	동아출판(주)	사회②		설규주	13	2025/03/01	중부 지역		175	없음		스스로 확인하기 9번 문제 자료 짓 출처: (통계청/국토 교통부/기획 재정부, 2023)	(국가데이터처/국토교통부/재정경제부, 2023)	국가기관	단순수정	편집.교열	자체수정	발행사		2026/09/08	2026-10-15	2027/03/01	발행사 원안대로 승인	
1222	교과서	검정	고등학교	2022	(주)미래엔	통합과학2		오현선	15	2025/03/01			168	하	좌14	115 쪽	115 쪽	정답 수정	내용수정	기타	자체수정	발행사		2026/09/08	2026-10-15	2027/03/01	발행사 원안대로 승인	
1223	교과서	검정	중학교	2022	동아출판(주)	사회②		설규주	13	2025/03/01	중부 지역		170	없음		본문 자료 지도 것  	- 주석 추가: "-전남광주통합특별시 출범(2026년 7월) 이전 자료임." - 출처: (산업통상부, 2021)	통합특별시	단순수정	기타	자체수정	발행사		2026/09/08	2026-10-15	2027/03/01	발행사 원안대로 승인	
1224	교과서	검정	고등학교	2022	(주)미래엔	통합과학2		오현선	15	2025/03/01	과학과 미래 사회		159	하	2	연구 팁 A의 책임자와 과학자들에게 부족했던 과학자의 연구 윤리는~	연구 팁 A의 책임자와 과학자들에게 가장 부족했던 과학자의 연구 윤리는~	대단원 마무리, 08번	내용수정	설명	자체수정	발행사		2026/09/08	2026-10-15	2027/03/01	발행사 원안대로 승인	

1225	교과서	검정	중학교	2022	동아출판(주)	사회②		설규주	13	2025/03/01	중부 지역		169	없음		활동 지도 (가) 지역별 인구수 (나) 지역별 초등학교 수 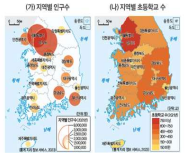	- 주석 추가: "전남광주통합특별시 출범(2026년 7월) 이전 자료임." - '(나) 지역별 초등학교 수' 지도에서 '대부도'를 경기도에 포함하도록 수정	통합특별시, 대부도	단순수정	기타	자체수정	발행사		2026/09/08	2026-10-15	2027/03/01	발행사 원안대로 승인	
1226	교과서	검정	중학교	2022	동아출판(주)	사회②		설규주	13	2025/03/01	중부 지역		168	없음		• 본문 중 자료 것 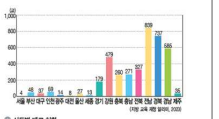 ② 시도별 폐교 현황	주석 추가: "전남광주통합특별시 출범(2026년 7월) 이전 자료임."	통합특별시	단순수정	기타	자체수정	발행사		2026/09/08	2026-10-15	2027/03/01	발행사 원안대로 승인	
1227	교과서	검정	고등학교	2022	(주)미래엔	통합과학2		오현선	15	2025/03/01	과학과 미래 사회		133	본문	6	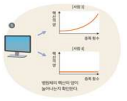	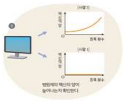	핵산을 이용한 감염병 진단 기술 체험	내용수정	삽화	자체수정	발행사		2026/09/08	2026-10-15	2027/03/01	발행사 원안대로 승인	
1228	교과서	검정	고등학교	2022	(주)미래엔	생명과학		오현선	5	2025/03/01			226	없음	판권	초판 2쇄 발행 2026. 3. 1.	초판 3쇄 발행 2027. 3. 1.	판권 수정	단순수정	판권	자체수정	발행사		2026/09/08	2026-10-15	2027/03/01	발행사 원안대로 승인	
1229	교과서	검정	고등학교	2022	(주)미래엔	통합과학2		오현선	15	2025/03/01	환경과 에너지		118	하	1	폐열 흡기 회수 시스템 	폐열 회수 흡기 시스템 	폐열 회수 흡기 시스템	내용수정	용어	자체수정	발행사		2026/09/08	2026-10-15	2027/03/01	발행사 원안대로 승인	
1230	교과서	검정	고등학교	2022	(주)미래엔	생명과학		오현선	5	2025/03/01			223	하	우15	호장나비	산호장나비	종차 수정	내용수정	설명	자체수정	발행사		2026/09/08	2026-10-15	2027/03/01	발행사 원안대로 승인	
1231	교과서	검정	고등학교	2022	(주)미래엔	생명과학		오현선	5	2025/03/01	생명의 연속성과 다양성		187	자료		호장나비	산호장나비	내용의 정확성	내용수정	설명	자체수정	발행사		2026/09/08	2026-10-15	2027/03/01	발행사 원안대로 승인	
1232	교과서	검정	고등학교	2022	(주)미래엔	생명과학		오현선	5	2025/03/01	항상성과 몸의 조절		143	본문	우12	그림은 사람이 ㉠ 자극과 ㉡ 자극을 받았을 때~	그림은 사람의 중추가 ㉠ 자극과 ㉡ 자극을 받았을 때~	내용의 정확성	내용수정	설명	자체수정	발행사		2026/09/08	2026-10-15	2027/03/01	발행사 원안대로 승인	
1233	교과서	검정	고등학교	2022	(주)미래엔	생명과학		오현선	5	2025/03/01	항상성과 몸의 조절		127	자료		기억세포는 같은 항원이 다시 침입했을 때 기억세포와 형질세포로 분화한다. 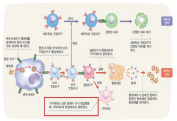	기억세포는 같은 항원이 다시 침입했을 때 빠르게 증식하고 형질세포로 분화한다. 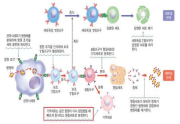	내용의 정확성	내용수정	삽화	자체수정	발행사		2026/09/08	2026-10-15	2027/03/01	발행사 원안대로 승인	
1234	교과서	검정	고등학교	2022	(주)미래엔	통합과학2		오현선	15	2025/03/01	환경과 에너지		88	날개	1	국가기후위기적응정보포털 '기후 위기란'에서 기후 변화에 대한 다양한 정보를 찾아보자.	국가기후위기적응센터 '기후 위기 적응 에서 기후 변화에 대한 다양한 정보를 찾아보자.	국가기후위기적응센터	내용수정	기타	자체수정	발행사		2026/09/08	2026-10-15	2027/03/01	발행사 원안대로 승인	
1235	교과서	검정	고등학교	2022	(주)미래엔	통합과학2		오현선	15	2025/03/01	변화와 다양성		29	날개	1	국립생물자원관 https://www.nibr.go.kr	국립생물자원관 생물다양성도서관 https://ecolibrary.mcee.go.kr/nibr	국립생물자원관, 온라인 전시관	내용수정	기타	자체수정	발행사		2026/09/08	2026-10-15	2027/03/01	발행사 원안대로 승인	
1236	교과서	검정	고등학교	2022	(주)미래엔	통합과학2		오현선	15	2025/03/01			174	본문		초판 2쇄 발행 2026. 3. 1.	초판 3쇄 발행 2027. 3. 1.	판권	단순수정	판권	자체수정	발행사		2026/09/08	2026-10-15	2027/03/01	발행사 원안대로 승인	
1237	교과서	검정	고등학교	2022	(주)미래엔	통합과학1		오현선	15	2025/03/01	시스템과 상호작용		128	하	1	멀어지는 놀이기구 같아! 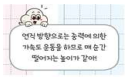	두 플체의 놀이기 같아! 	역학 시스템, 연직 방향 운동	내용수정	설명	자체수정	발행사		2026/09/08	2026-10-15	2027/03/01	발행사 원안대로 승인	
1238	교과서	검정	고등학교	2022	(주)미래엔	지구과학		김연귀	5	2025/03/01	태양계 천체와 별과 우주의 진화		183	본문	우8	은하들의 상대적 위치가 평창 과정에서 일관되게 유지되지 않음. 	우주 평창에 따라 은하 사이의 거리가 비례하여 증가하도록 은하들의 위치를 수정함. 	은하들의 위치 수정	내용수정	삽화	자체수정	발행사		2026/09/08	2026-10-15	2027/03/01	발행사 원안대로 승인	
1239	교과서	검정	고등학교	2022	(주)미래엔	지구과학		김연귀	5	2025/03/01	태양계 천체와 별과 우주의 진화		189	본문	좌13	그림 (가)는 주계열성 A와 B의 ~	그림은 주계열성 A와 B의 ~	오타 수정	내용수정	기타	자체수정	발행사		2026/09/08	2026-10-15	2027/03/01	발행사 원안대로 승인	
1240	교과서	검정	고등학교	2022	(주)미래엔	통합과학1		오현선	15	2025/03/01	물질과 규칙성		89	하	6	규소에 인, 붕소 등의 불순물을 섞으면 자유롭게 이동할 수 있는 전자가 많아져~	규소에 인을 섞으면 자유 전자가 많아지고, 붕소를 섞으면 전자가 이동할 수 있는 빈 자리가 늘어나~	도핑 시 전류가 잘 흐르는 까닭	내용수정	설명	자체수정	발행사		2026/09/08	2026-10-15	2027/03/01	발행사 원안대로 승인	
1241	교과서	검정	고등학교	2022	(주)미래엔	통합과학1		오현선	15	2025/03/01	물질과 규칙성		52	본문	4	이 과정은 빅뱅 이후부터 3 분 사이에 일어났다.	이 과정은 빅뱅 후 약 3 분 무렵에 일어났다.	헬륨 원자핵 형성 시기	내용수정	설명	자체수정	발행사		2026/09/08	2026-10-15	2027/03/01	발행사 원안대로 승인	
1242	교과서	검정	고등학교	2022	(주)미래엔	지구과학		김연귀	5	2025/03/01	태양계 천체와 별과 우주의 진화		174	하	1	은하들의 상대적 위치가 평창 과정에서 일관되게 유지되지 않음. 	우주 평창에 따라 은하 사이의 거리가 비례하여 증가하도록 은하들의 위치를 수정함. 	은하들의 위치 수정	내용수정	삽화	자체수정	발행사		2026/09/08	2026-10-15	2027/03/01	발행사 원안대로 승인	
1243	교과서	검정	고등학교	2022	(주)미래엔	통합과학1		오현선	15	2025/03/01	과학의 기초		43	본문	13	우리나라의 다양한 디지털 문화유산을 다양한 각도로 감상해 보자.	우리나라의 디지털 문화유산을 다양한 각도로 감상해 보자.	디지털 합색	내용수정	설명	자체수정	발행사		2026/09/08	2026-10-15	2027/03/01	발행사 원안대로 승인	
1244	교과서	검정	고등학교	2022	(주)미래엔	통합과학1		오현선	15	2025/03/01	과학의 기초		21	본문	8			단위, km/h	내용수정	사진	자체수정	발행사		2026/09/08	2026-10-15	2027/03/01	발행사 원안대로 승인	

1245	교과서	검정	고등학교	2022	(주)미래엔	지구과학		김연귀	5	2025/03/01	태양계 천체와 별과 우주의 진화		172	하	4	1. 은하 (가), (나), (다)의 거리, 파장 변화량, 후퇴 속도를 정리해 보자.	1. 은하 (가), (나), (다)의 파장 변화량, 적색 편이, 후퇴 속도를 정리해 보자.	발문 수정	내용수정	기타	자체수정	발행사		2026/09/08	2026-10-15	2027/03/01	발행사 원안대로 승인	
1246	교과서	검정	고등학교	2022	(주)미래엔	통합과학1		오현선	15	2025/03/01			174	본문		초판 2쇄 발행 2026. 3. 1.	초판 3쇄 발행 2027. 3. 1.	판권 수정	단순수정	판권	자체수정	발행사		2026/09/08	2026-10-15	2027/03/01	발행사 원안대로 승인	
1247	교과서	검정	고등학교	2022	(주)미래엔	지구과학		김연귀	5	2025/03/01	태양계 천체와 별과 우주의 진화		161	하	8	불규칙 은하의 형태 분류 기호가 빠져 있음. 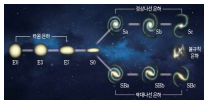	불규칙 은하의 형태 분류 기호(Irr) 추가함. 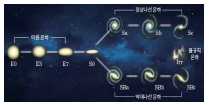	불규칙 은하의 형태 분류 기호 추가함.	내용수정	삼화	자체수정	발행사		2026/09/08	2026-10-15	2027/03/01	발행사 원안대로 승인	
1248	교과서	검정	고등학교	2022	(주)미래엔	지구과학		김연귀	5	2025/03/01	태양계 천체와 별과 우주의 진화		157	하	좌8	그림에 표면 온도와 수치가 들어감. 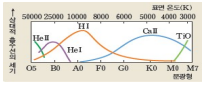	교재 내 삼화의 통일성을 위해 표면 온도 부분을 삭제함. 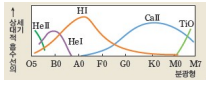	교재 내 삼화의 통일성을 위해 표면 온도를 삭제함.	내용수정	삼화	민원요청	교과서민원바로처리센터		2026/09/08	2026-10-15	2027/03/01	발행사 원안대로 승인	
1249	지도서	검정	초등학교	2022	(주)지학사	음악5~6지도서(전자책등 포함)		허정미	7	2026/03/01	6학년 각론		307	자료		전개 3 		교과서 표와 통일- 악기/연주법/구음/그림 기호 순으로 정리	단순수정	기타	자체수정	발행사		2026/09/08	2026-10-15	2027/03/01	발행사 원안대로 승인	
1250	지도서	검정	초등학교	2022	(주)지학사	음악5~6지도서(전자책등 포함)		허정미	7	2026/03/01	5학년 부록		241	본문	19			교과서 67쪽 (수정) 내용과 통일	단순수정	기타	자체수정	발행사		2026/09/08	2026-10-15	2027/03/01	발행사 원안대로 승인	
1251	교과서	검정	초등학교	2022	(주)지학사	음악6		허정미	7	2026/03/01			꾸러미 1	자료		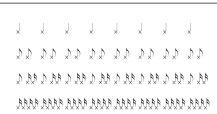	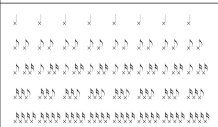	꾸러미 ①실제 활동에 적용하기 용이하게 음표 제시악보 3~4행 사이에 16분음표+16분음표+8분음표를 8번 추가	단순수정	기타	자체수정	발행사		2026/09/08	2026-10-15	2027/03/01	발행사 원안대로 승인	
1252	교과서	검정	초등학교	2022	(주)지학사	음악6		허정미	7	2026/03/01			꾸러미 1	자료		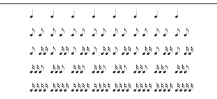	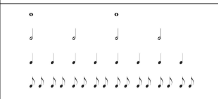	꾸러미 ①실제 활동에 적용하기 용이하게 음표 제시상 1행에 온음표*2 추가상 2행에 2분음표*4 추가 상 3~5행 삭제	단순수정	기타	자체수정	발행사		2026/09/08	2026-10-15	2027/03/01	발행사 원안대로 승인	
1253	교과서	검정	초등학교	2022	(주)지학사	음악6		허정미	7	2026/03/01	음악과 만나요		18	자료		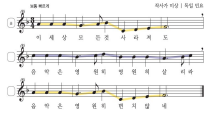	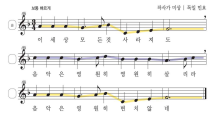	가락선을 새로줄(1, 2단)/분새로줄(3단) 전까지 연장	단순수정	기타	자체수정	발행사		2026/09/08	2026-10-15	2027/03/01	발행사 원안대로 승인	
1254	교과서	검정	초등학교	2022	(주)지학사	음악5		허정미	7	2026/03/01	음악을 열어요		30	자료				실제 송파구와 안동에 해당하는 부분으로 점과 점선 이동	단순수정	기타	자체수정	발행사		2026/09/08	2026-10-15	2027/03/01	발행사 원안대로 승인	
1255	교과서	검정	고등학교	2022	(주)미래엔	지구과학		김연귀	5	2025/03/01	태양계 천체와 별과 우주의 진화		145	하	5	145쪽 표와 그림에서 별의 분광형에 따른 표면 온도 수치가 자료 출처 차이로 인해 상이하게 들어가 있음. 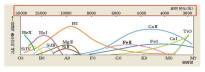	그림 표-13의 표면 온도를 삭제함. 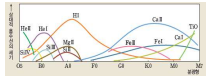	표면 온도 삭제	내용수정	삼화	민원요청	교과서민원바로처리센터		2026/09/08	2026-10-15	2027/03/01	발행사 원안대로 승인	

1256	교과서	검정	고등학교	2022	(주)미래엔	지구과학		김연귀	5	2025/03/01	태양계 천체와 별과 우주의 진화		139	하	3	D에서 망원 때의 달이 검게 표현됨. 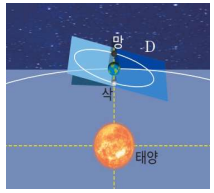	D에서 망원 때의 달을 밝게 수정함. 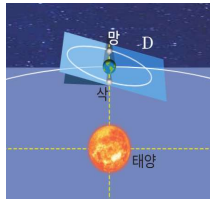	D에서 망원 때의 달이 검게 표현되어 있어, 달을 밝게 수정함.	내용수정	삽화	자체수정	발행사		2026/09/08	2026-10-15	2027/03/01	발행사 원안대로 승인	
1257	교과서	검정	중학교	2022	동아출판(주)	사회②		설규주	13	2025/03/01	중부 지역		162	없음		최, 우 자료 컷 출처: (통계청, 2023)	(국가데이터처, 2023)	기관명	단순수정	편집.교열	자체수정	발행사		2026/09/08	2026-10-15	2027/03/01	발행사 원안대로 승인	
1258	교과서	검정	중학교	2022	동아출판(주)	사회②		설규주	13	2025/03/01	중부 지역		158	없음		사회탐험 지도 컷 	광주광역시의 행정 경계선 삭제	통합특별시	단순수정	기타	자체수정	발행사		2026/09/08	2026-10-15	2027/03/01	발행사 원안대로 승인	
1259	교과서	검정	고등학교	2022	(주)미래엔	지구과학		김연귀	5	2025/03/01	대기와 해양의 상호작용		37	날개	4	기상 자료는 기상청 날씨누리(https://www.weather.go.kr)의 영상 위기도에서 수집한다.	기상 자료는 기상청 날씨누리(https://www.weather.go.kr) 또는 기상자료개방포털(https://data.kma.go.kr)에서 수집한다.	자료 수집 경로에 기상자료개방포털을 추가.	내용수정	기타	자체수정	발행사		2026/09/08	2026-10-15	2027/03/01	발행사 원안대로 승인	
1260	교과서	검정	중학교	2022	동아출판(주)	사회②		설규주	13	2025/03/01	중부 지역		157	없음		기념물로 지정되었다. 	광주광역시의 행정 경계선 삭제	통합특별시	단순수정	기타	자체수정	발행사		2026/09/08	2026-10-15	2027/03/01	발행사 원안대로 승인	
1261	교과서	검정	중학교	2022	동아출판(주)	사회②		설규주	13	2025/03/01	우리나라의 자연 환경과 인간 생활		152	본문	18	최종 표 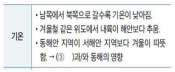	교과서 서술과의 일치, 내용의 정확성을 갖추기 위해 수정함: "겨울철 비슷한 위도에서 내륙이 해안보다 추움."	위도	단순수정	편집.교열	자체수정	발행사		2026/09/08	2026-10-15	2027/03/01	발행사 원안대로 승인	
1262	교과서	검정	고등학교	2022	(주)미래엔	지구과학		김연귀	5	2025/03/01			216	하	12	초판 2쇄 발행 2026. 3. 1.	초판 3쇄 발행 2027. 3. 1.	판권	단순수정	판권	자체수정	발행사		2026/09/08	2026-10-15	2027/03/01	발행사 원안대로 승인	
1263	교과서	검정	중학교	2022	동아출판(주)	사회②		설규주	13	2025/03/01	우리나라의 자연 환경과 인간 생활		146	없음		최 자료 컷  ◎ 최근 10년간(2012~2021년) 도별 자연재해 피해액	주석 추가: *전남광주통합특별시 출범(2026년 7월) 이전 자료임.	통합특별시	단순수정	편집.교열	자체수정	발행사		2026/09/08	2026-10-15	2027/03/01	발행사 원안대로 승인	
1264	교과서	검정	중학교	2022	동아출판(주)	사회②		설규주	13	2025/03/01	우리나라의 자연 환경과 인간 생활		142	본문	3	"... 겨울철에는 같은 위도에서 ..."	"... 겨울철에는 비슷한 위도에서 ..."	위도	단순수정	편집.교열	자체수정	발행사		2026/09/08	2026-10-15	2027/03/01	발행사 원안대로 승인	
1265	교과서	검정	고등학교	2022	(주)미래엔	지구과학		김연귀	5	2025/03/01			215	본문	우하2	https://www.career.go.kr/cnet/front/base/job/jobView.do?SEQ=31	https://www.career.go.kr/cloud/w/job/view?seq=31	URL 목록 수정	단순수정	기타	자체수정	발행사		2026/09/08	2026-10-15	2027/03/01	발행사 원안대로 승인	
1266	교과서	검정	중학교	2022	동아출판(주)	사회②		설규주	13	2025/03/01	우리나라의 자연 환경과 인간 생활		140	본문	6	상6행, 좌하5행. 여수 해상 케이블카(전라남도 여수시)	여수 해상 케이블카(전남광주통합특별시 여수시)	통합특별시	단순수정	편집.교열	자체수정	발행사		2026/09/08	2026-10-15	2027/03/01	발행사 원안대로 승인	
1267	교과서	검정	고등학교	2022	(주)미래엔	지구과학		김연귀	5	2025/03/01			215	본문	우21	https://www.career.go.kr/cnet/front/base/job/jobView.do?SEQ=30	https://www.career.go.kr/cloud/w/job/view?seq=30	URL 목록 수정	단순수정	기타	자체수정	발행사		2026/09/08	2026-10-15	2027/03/01	발행사 원안대로 승인	
1268	교과서	검정	중학교	2022	동아출판(주)	사회②		설규주	13	2025/03/01	우리나라의 자연 환경과 인간 생활		138	없음		지도 컷: 전라남도 광양시 	전남광주통합특별시 광양시	통합특별시	단순수정	편집.교열	자체수정	발행사		2026/09/08	2026-10-15	2027/03/01	발행사 원안대로 승인	
1269	교과서	검정	고등학교	2022	(주)미래엔	지구과학		김연귀	5	2025/03/01			215	본문	우10	https://www.career.go.kr/cnet/front/base/job/jobView.do?SEQ=39	https://www.career.go.kr/cloud/w/job/view?seq=39	URL 목록 수정	단순수정	기타	자체수정	발행사		2026/09/08	2026-10-15	2027/03/01	발행사 원안대로 승인	

1270	교과서	검정	중학교	2022	동아출판(주)	사회②		설규주	13	2025/03/01	우리나라의 자연환경과 인간 생활		137	없음		활동 지도 것 	광주광역시 행정 경계선 삭제	통합특별시	단순수정	기타	자체수정	발행사		2026/09/08	2026-10-15	2027/03/01	발행사 원안대로 승인	
1271	교과서	검정	고등학교	2022	(주)미래엔	지구과학		김연귀	5	2025/03/01			207	본문	최3	전라남도 여수시 사도	전남광주통합특별시 여수시 사도	전남광주통합특별시 신설에 따라 전라남도의 지명을 수정함.	단순수정	기타	국가사회적요구사항	지방자치단체	교육청	2026/09/08	2026-10-15	2027/03/01	발행사 원안대로 승인	
1272	교과서	검정	중학교	2022	동아출판(주)	사회②		설규주	13	2025/03/01	대한민국, 우리가 살아가는 곳		133	없음		스스로 확인하기 문제 6번 것 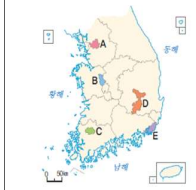	- 광주광역시 행정 경계선 삭제 - 광주광역시 색깔과 C 삭제 - 대전광역시에 색깔, C 표기	통합특별시	단순수정	기타	자체수정	발행사		2026/09/08	2026-10-15	2027/03/01	발행사 원안대로 승인	
1273	교과서	검정	중학교	2022	동아출판(주)	사회②		설규주	13	2025/03/01	대한민국, 우리가 살아가는 곳		132	본문	17	최종 표 행정 구역 | 1특별시, 1특별자치시, 6광역시, 6도, 3특별자치도	행정 구역 | 1특별시, 1통합특별시, 1특별자치시, 5광역시, 5도, 1특별자치도	통합특별시	단순수정	편집.교열	자체수정	발행사		2026/09/08	2026-10-15	2027/03/01	발행사 원안대로 승인	
1274	교과서	검정	고등학교	2022	(주)미래엔	지구과학		김연귀	5	2025/03/01	지구의 역사와 한반도의 형성		78	본문	4	전라남도 여수시 주도	전남광주통합특별시 여수시 주도	전남광주통합특별시 신설에 따라 전라남도의 지명을 수정함.	단순수정	기타	국가사회적요구사항	지방자치단체	교육청	2026/09/09	2026-10-15	2027/03/01	발행사 원안대로 승인	
1275	교과서	검정	중학교	2022	동아출판(주)	사회②		설규주	13	2025/03/01	대한민국, 우리가 살아가는 곳		126	없음		사회탐험 자료 출처: (환경부, 2022)	(기후에너지환경부, 2022)	국가기관명	단순수정	편집.교열	자체수정	발행사		2026/09/08	2026-10-15	2027/03/01	발행사 원안대로 승인	
1276	교과서	검정	중학교	2022	동아출판(주)	사회②		설규주	13	2025/03/01	대한민국, 우리가 살아가는 곳		123	본문	2	활동 자료 지도 것 	- 광주광역시와 전라남도 행정 구역을 '전남광주통합특별시'로 수정함 - 범례에 '통합특별시'를 추가함 - 광주광역시청, 무안의 전라남도 도청을 삭제 - 광주, 무안, 순천에 통합특별시청 기호 추가	통합특별시	단순수정	기타	자체수정	발행사		2026/09/08	2026-10-15	2027/03/01	발행사 원안대로 승인	
1277	교과서	검정	고등학교	2022	(주)비상교육	통합과학2		심규철	11	2025/03/01	환경과 에너지		77	자료	1	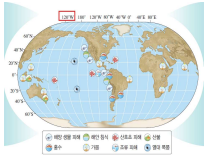	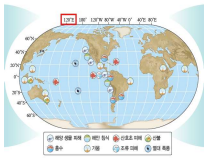	경도 표기 오류 수정	내용수정	용어	자체수정	발행사	W를 E로 수정함.	2026/09/10	2026-10-15	2027/03/01	발행사 원안대로 승인	
1278	교과서	검정	고등학교	2022	(주)미래엔	물리학		권경원	5	2025/03/01	힘과 에너지		230	본문	하13	초판 2쇄 발행 2026. 3. 1.	초판 3쇄 발행 2027. 3. 1.	판쇄 변경으로 수정함.	단순수정	판권	자체수정	발행사		2026/09/08	2026-10-15	2027/03/01	발행사 원안대로 승인	
1279	교과서	검정	고등학교	2022	(주)미래엔	물리학		권경원	5	2025/03/01	힘과 에너지		229	본문	6	이세연	(전) 영덕여자고등학교 교사	재직 학교 변경으로 수정함.	단순수정	판권	자체수정	발행사		2026/09/08	2026-10-15	2027/03/01	발행사 원안대로 승인	
1280	교과서	검정	고등학교	2022	(주)미래엔	물리학		권경원	5	2025/03/01	전기와 자기		220	본문	좌하7	P는 강자성체니 상자성체이다.	P는 반자성체가 될 수 없다.	부품 P의 자성에 관한 해설에서 P는 영문학 명학연 연자성체임. 연자성체를 강자성체의 한 종류로 보는 경우도 있기 때문에 수정함.	내용수정	개념	자체수정	발행사		2026/09/08	2026-10-15	2027/03/01	발행사 원안대로 승인	
1281	교과서	검정	고등학교	2022	(주)미래엔	물리학		권경원	5	2025/03/01	빛과 물질		184	본문	3	~ 역방향 전압으로 연결하면 p형 반도체의 양공은 (-)극 쪽으로 모이고, n형 반도체의 전자들은 (+)극 쪽으로 이동하면서 에너지 준위 차이가 더 커진다. 이에 따라 전자와 양공이 p-n 접합면을 통해 이동할 수 없어서 전류가 잘 흐르지 않는다.	~ 역방향 전압으로 연결하면 p형 반도체의 양공은 (-)극 쪽으로, n형 반도체의 전자들은 (+)극 쪽으로 끌려가면서 접합면에서 멀어진다. 이에 따라 접합면 부근에 양공과 전자가 거의 없는 영역이 넓어져 전류가 거의 흐르지 않는다.	역방향 연결시 에너지 준위 차이가 더 커진다 는 의미는 음자 수준에 적합한 표현이며, '퍼텐셜 장벽이 커진다.'가 정확한 의미임. 다만, 이는 교육과정에 위배되는 내용이라 해당 문구는 삭제하는 게 적절하다고 판단함. 또한 '전자와 양공이 p-n 접합면을 통해 이동할 수 없어서'라는 표현이 단정적이라 역방향 누설 전류 등을 무시하게 됨. 이를 고려하여 수정함.	내용수정	개념	자체수정	발행사		2026/09/08	2026-10-15	2027/03/01	발행사 원안대로 승인	
1282	교과서	검정	고등학교	2022	(주)미래엔	물리학		권경원	5	2025/03/01	빛과 물질		182	본문	9	봉소에 전자를 제공해 전자를 1 개 잃은 규소 원자는 양이온이 되고 전자가 이동한 ~	봉소가 인접한 규소로부터 전자를 받으면 전자가 이동한 ~	p형 반도체에서 규소 원자가 양이온이 된다고 보기에 여러우므로 수정함.	내용수정	개념	자체수정	발행사		2026/09/08	2026-10-15	2027/03/01	발행사 원안대로 승인	
1283	교과서	검정	고등학교	2022	동아출판(주)	사회와 문화		구정화	4	2025/03/01			앞면지 1	본문	14	통계청	국가데이터처	국가 기관명 변경	단순수정	편집.교열	자체수정	발행사		2026/09/08	2026-10-15	2027/03/01	발행사 원안대로 승인	
1284	교과서	검정	고등학교	2022	(주)미래엔	물리학		권경원	5	2025/03/01	전기와 자기		95	본문	3~5	~ 심장 기능이 정지했을 때 자동 심장 충격기를 사용하면 죽전기에 저장한 전기 에너지로 심장을 강하게 자극하여 심장이 다시 박동하게 할 수 있다. ~	~ 의식이 없는 환자의 심장이 매우 무질서하게 뛸 때 자동 심장 충격기를 사용하면 축전기에 저장한 전기 에너지로 심장을 강하게 자극할 수 있다. ~	자동 심장 충격기는 심장 박동이 불규칙한 환자의 심장을 순간적으로 정지시키고, 심폐소생술을 즉시 실시해야 심장 박동이 정상으로 돌아올 수 있음. 현재 문장에서는 자동 심장 충격기가 심장 박동을 정상화시킨다는 맥락으로 서술되어 있기에 수정함.	내용수정	개념	자체수정	발행사		2026/09/08	2026-10-15	2027/03/01	발행사 원안대로 승인	
1285	교과서	검정	고등학교	2022	(주)미래엔	물리학		권경원	5	2025/03/01	힘과 에너지		66	본문	하3	08번 문항 ~이고, 마찰이나 공기 저항은 무시한다.)	08번 문항 ~ 이고, 실의 질량, 모든 마찰과 공기 저항은 무시한다.)	문항에서 단서 조건 부족(실의 질량 무시)으로 수정함.	내용수정	개념	자체수정	발행사		2026/09/08	2026-10-15	2027/03/01	발행사 원안대로 승인	
1286	교과서	검정	고등학교	2022	동아출판(주)	사회와 문화		구정화	4	2025/03/01			200	본문	33	사회탐	중고등사회팀	내용 관련 문의 팀 변경	단순수정	판권	자체수정	발행사		2026/09/08	2026-10-15	2027/03/01	발행사 원안대로 승인	

1287	교과서	검정	중학교	2022	동아출판(주)	사회②		설규주	13	2025/03/01	대한민국, 우리가 살아가는 곳		122	없음		・사회탐방 자료 갓 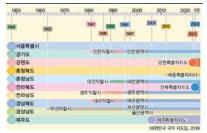	・시계열에 '2026년' 추가 ・전라남도와 광주광역시 사이에 양 지역의 통합에 따른 '전남광주통합특별시' 표기 추가 ・출처: (대한민국 국가 지도집, 2019, 행정안전부, 2026)	통합특별시	내용수정	기타	자체수정	발행사		2026/09/08	2026-10-15	2027/03/01	발행사 원안대로 승인	
1288	교과서	검정	고등학교	2022	동아출판(주)	사회와 문화		구정화	4	2025/03/01			198	본문	19	통계청	국가데이터처	국가 기관명 변경	단순수정	편집.교열	자체수정	발행사		2026/09/08	2026-10-15	2027/03/01	발행사 원안대로 승인	
1289	교과서	검정	고등학교	2022	동아출판(주)	사회와 문화		구정화	4	2025/03/01			198	본문	14	통계청	국가데이터처	국가 기관명 변경	단순수정	편집.교열	자체수정	발행사		2026/09/08	2026-10-15	2027/03/01	발행사 원안대로 승인	
1290	교과서	검정	중학교	2022	동아출판(주)	사회②		설규주	13	2025/03/01	대한민국, 우리가 살아가는 곳		122	본문	5	"... 특별시 1곳, 특별자치시 1곳, 광역시 6곳, 도 6곳, 특별자치도 3곳으로 이루어져 있다."	"... 특별시 1곳, 통합특별시 1곳, 특별자치시 1곳, 광역시 5곳, 도 5곳, 특별자치도 3곳으로 이루어져 있다."	통합특별시	내용수정	설명	자체수정	발행사		2026/09/08	2026-10-15	2027/03/01	발행사 원안대로 승인	
1291	교과서	검정	고등학교	2022	동아출판(주)	사회와 문화		구정화	4	2025/03/01			198	본문	8	통계청	국가데이터처	국가 기관명 변경	단순수정	편집.교열	자체수정	발행사		2026/09/08	2026-10-15	2027/03/01	발행사 원안대로 승인	
1292	교과서	검정	중학교	2022	동아출판(주)	사회②		설규주	13	2025/03/01	대한민국, 우리가 살아가는 곳		121	없음			2024년 7월 남아메리카 공동 시장의 정회원국으로 볼리비아가 가입함에 따라 볼리비아를 남아메리카 공동 시장 가입국으로 추가	볼리비아	단순수정	기타	자체수정	발행사		2026/09/08	2026-10-15	2027/03/01	발행사 원안대로 승인	
1293	교과서	검정	고등학교	2022	동아출판(주)	사회와 문화		구정화	4	2025/03/01			198	본문	38	통계청	국가데이터처	국가 기관명 변경	단순수정	편집.교열	자체수정	발행사		2026/09/08	2026-10-15	2027/03/01	발행사 원안대로 승인	
1294	교과서	검정	중학교	2022	(주)비상교육	과학2		임태훈	11	2026/03/01	빛과 파동		123	본문	전체	블록 모으기의 모니터 속 사자 사진 	본문 111쪽 사자 사진 교체에 따라 동일하게 사자 사진 교체 	원본 대여 사진의 저작권 만료 이슈가 발생함에 따라 비슷한 모습의 다른 대여 사진으로 교체함.	단순수정	편집.교열	자체수정	발행사		2026/09/10	2026-10-15	2027/03/01	발행사 원안대로 승인	
1295	교과서	검정	중학교	2022	동아출판(주)	사회②		설규주	13	2025/03/01	대한민국, 우리가 살아가는 곳		119	없음			2026년 7월 전남광주통합특별시가 출범함에 따라 광주광역시의 행정 경계선 삭제	통합특별시	단순수정	기타	자체수정	발행사		2026/09/08	2026-10-15	2027/03/01	발행사 원안대로 승인	
1296	교과서	검정	고등학교	2022	동아출판(주)	사회와 문화		구정화	4	2025/03/01	사회현상의 이해와 탐구		197	본문	18	통계청	국가데이터처	국가 기관명 변경	단순수정	편집.교열	자체수정	발행사		2026/09/08	2026-10-15	2027/03/01	발행사 원안대로 승인	
1297	교과서	검정	중학교	2022	(주)비상교육	과학2		임태훈	11	2026/03/01	빛과 파동		122	본문	전체	블록 찾기 박스의 모니터 속 사자 사진 	본문 111쪽 사자 사진 교체와 동일하게 사자 사진 교체 	원본 대여 사진의 저작권 만료 이슈가 발생함에 따라 비슷한 모습의 다른 대여 사진으로 교체함.	단순수정	편집.교열	자체수정	발행사		2026/09/10	2026-10-15	2027/03/01	발행사 원안대로 승인	
1298	교과서	검정	고등학교	2022	동아출판(주)	사회와 문화		구정화	4	2025/03/01			197	본문	12	통계청	국가데이터처	국가 기관명 변경	단순수정	편집.교열	자체수정	발행사		2026/09/08	2026-10-15	2027/03/01	발행사 원안대로 승인	
1299	교과서	검정	고등학교	2022	동아출판(주)	사회와 문화		구정화	4	2025/03/01			197	본문	7	통계청	국가데이터처	국가 기관명 변경	단순수정	편집.교열	자체수정	발행사		2026/09/08	2026-10-15	2027/03/01	발행사 원안대로 승인	
1300	교과서	검정	중학교	2022	동아출판(주)	사회②		설규주	13	2025/03/01	대한민국, 우리가 살아가는 곳		117	없음		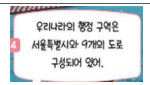	우리나라 행정 구역은 서울특별시와 8개의 도로 구성되어 있어.	통합특별시	단순수정	편집.교열	자체수정	발행사		2026/09/08	2026-10-15	2027/03/01	발행사 원안대로 승인	
1301	교과서	검정	고등학교	2022	동아출판(주)	사회와 문화		구정화	4	2025/03/01			197	본문	6	통계청	국가데이터처	국가 기관명 변경	단순수정	편집.교열	자체수정	발행사		2026/09/08	2026-10-15	2027/03/01	발행사 원안대로 승인	
1302	교과서	검정	고등학교	2022	동아출판(주)	사회와 문화		구정화	4	2025/03/01			194	본문	4	통계청	국가데이터처	국가 기관명 변경	단순수정	편집.교열	자체수정	발행사		2026/09/08	2026-10-15	2027/03/01	발행사 원안대로 승인	
1303	교과서	검정	중학교	2022	동아출판(주)	사회②		설규주	13	2025/03/01	사회 변동과 사회 문제		115	본문	2	스스로 확인하기 6번 문제 서술: "우리나라의 통계청 자료에 따르면 ..."	"우리나라의 국가데이터처 자료에 따르면 ..."	기관명	단순수정	편집.교열	자체수정	발행사		2026/09/08	2026-10-15	2027/03/01	발행사 원안대로 승인	
1304	교과서	검정	고등학교	2022	동아출판(주)	사회와 문화		구정화	4	2025/03/01	사회현상의 이해와 탐구		159	자료	12	통계청	국가데이터처	국가 기관명 변경	단순수정	편집.교열	자체수정	발행사		2026/09/08	2026-10-15	2027/03/01	발행사 원안대로 승인	
1305	교과서	검정	중학교	2022	동아출판(주)	사회②		설규주	13	2025/03/01	사회 변동과 사회 문제		114	없음		스스로 확인하기 2번 문제 첫 출처: (통계청, 2023)	(국가데이터처, 2023)	기관명	단순수정	편집.교열	자체수정	발행사		2026/09/08	2026-10-15	2027/03/01	발행사 원안대로 승인	
1306	교과서	검정	고등학교	2022	동아출판(주)	사회와 문화		구정화	4	2025/03/01	사회 불평등과 사회 복지		159	자료	6	통계청	국가데이터처	국가 기관명 변경	단순수정	편집.교열	자체수정	발행사		2026/09/08	2026-10-15	2027/03/01	발행사 원안대로 승인	
1307	교과서	검정	고등학교	2022	동아출판(주)	사회와 문화		구정화	4	2025/03/01	사회 구조와 사회 변동		93	자료	9	통계청	국가데이터처	국가 기관명 변경	단순수정	편집.교열	자체수정	발행사		2026/09/08	2026-10-15	2027/03/01	발행사 원안대로 승인	
1308	교과서	검정	중학교	2022	동아출판(주)	사회②		설규주	13	2025/03/01	사회 변동과 사회 문제		107	본문	4	활동 (나) 서술: "우리나라의 통계청 자료에 따르면 ..."	"우리나라의 국가데이터처 자료에 따르면 ..."	기관명	단순수정	편집.교열	자체수정	발행사		2026/09/08	2026-10-15	2027/03/01	발행사 원안대로 승인	
1309	교과서	검정	중학교	2022	동아출판(주)	사회②		설규주	13	2025/03/01	사회 변동과 사회 문제		103	없음		활동 자료 1, 자료 2 첫 출처: (통계청, 2023)	(국가데이터처, 2023)	기관명	단순수정	편집.교열	자체수정	발행사		2026/09/08	2026-10-15	2027/03/01	발행사 원안대로 승인	
1310	교과서	검정	고등학교	2022	동아출판(주)	사회와 문화		구정화	4	2025/03/01			앞면지 1	본문	15	통계청	국가데이터처	국가 기관명 변경	단순수정	편집.교열	자체수정	발행사		2026/09/08	2026-10-15	2027/03/01	발행사 원안대로 승인	

1311	교과서	검정	중학교	2022	(주)비상교육	과학2		임태훈	11	2026/03/01	빛과 파동		111	본문	전체	모니터 속 사자 사진 	비슷한 모습의 다른 사자 사진으로 교체 	원본 대여 사진의 저작권 만료 이슈가 발생함에 따라 비슷한 모습의 다른 대여 사진으로 교체함.	단순수정	편집.교열	자체수정	발행사		2026/09/10	2026-10-15	2027/03/01	발행사 원안대로 승인	
1312	교과서	검정	중학교	2022	동아출판(주)	사회②		설규주	13	2025/03/01	사회 변동과 사회 문제		98	없음		사회탐험 첫 출처: (통계청, 2023)	(국가데이터처, 2023)	기관명	단순수정	편집.교열	자체수정	발행사		2026/09/08	2026-10-15	2027/03/01	발행사 원안대로 승인	
1313	교과서	검정	초등학교	2022	(주)천재교과서	사회5-1		김정인	20	2026/03/01	우리나라의 위치와 영토		143	자료	3	예시 3번째 무거운 짐을 들고 있는 친구를 도와줍니다.	친구에게 무거운 짐을 멀부러 들게 하는 사람에게 그러지 말라고 말합니다.	기존 예시가 인권 침해에 부합하지 않아, 인권 침해에 부합하는 사례로 수정	내용수정	설명	자체수정	발행사		2026/09/08	2026-10-15	2027/03/01	발행사 원안대로 승인	
1314	교과서	검정	초등학교	2022	(주)천재교과서	사회5-1		김정인	20	2026/03/01	우리나라의 위치와 영토		143	자료	1	예시 1번째 넘어진 친구를 도와줍니다.	넘어진 친구를 놀리는 친구에게 그러지 말라고 말합니다.	기존 예시가 인권 침해에 부합하지 않아, 인권 침해에 부합하는 사례로 수정	내용수정	설명	자체수정	발행사		2026/09/08	2026-10-15	2027/03/01	발행사 원안대로 승인	
1315	교과서	검정	고등학교	2022	동아출판(주)	사회와 문화		구정화	4	2025/03/01			200	본문	23	2026. 3. 1. 2개 발행	2027. 3. 1. 3개 발행	판권 수정	단순수정	판권	자체수정	발행사		2026/09/08	2026-10-15	2027/03/01	발행사 원안대로 승인	
1316	교과서	검정	중학교	2022	동아출판(주)	사회②		설규주	13	2025/03/01	국제 사회와 한반도		78~79	없음			국기 표현의 부정확성으로 깃발 삭제 	국기	단순수정	기타	자체수정	발행사		2026/09/08	2026-10-15	2027/03/01	발행사 원안대로 승인	
1317	교과서	검정	고등학교	2022	동아출판(주)	사회와 문화		구정화	4	2025/03/01			199	본문	17	개발 책임 손미영	개발 책임 이윤희	개발 책임 변경	단순수정	기타	자체수정	발행사		2026/09/08	2026-10-15	2027/03/01	발행사 원안대로 승인	
1318	교과서	검정	중학교	2022	동아출판(주)	사회②		설규주	13	2025/03/01	우리나라 경제와 세계화		69	자료	1	활동 자료 상1명: "통계청이 발표한 자료에 따르면 ..."	"국가데이터처가 발표한 자료에 따르면 ..."	기관명	단순수정	편집.교열	자체수정	발행사		2026/09/08	2026-10-15	2027/03/01	발행사 원안대로 승인	
1319	교과서	검정	고등학교	2022	동아출판(주)	사회와 문화		구정화	4	2025/03/01			197	본문	5	통계청	국가데이터처	국가 기관명 변경	단순수정	편집.교열	자체수정	발행사		2026/09/08	2026-10-15	2027/03/01	발행사 원안대로 승인	
1320	교과서	검정	고등학교	2022	동아출판(주)	사회와 문화		구정화	4	2025/03/01			195	본문	24	통계청	국가데이터처	국가 기관명 변경	단순수정	편집.교열	자체수정	발행사		2026/09/08	2026-10-15	2027/03/01	발행사 원안대로 승인	
1321	지도서	검정	초등학교	2022	(주)천재교과서	사회5-1지도서(전자책 등 포함)		김정인	20	2026/03/01	우리나라의 위치와 영토		417	본문	1	좌하단 1줄 저는 무거운 짐을 혼자 들고 가는 친구를 도와주었습니다.	저는 친구에게 무거운 짐을 멀부러 들게 하는 사람에게 그러지 말라고 말했습니다.	교과서 내용 수정에 따라 지도서 내용을 수정함.	내용수정	설명	자체수정	발행사		2026/09/08	2026-10-15	2027/03/01	발행사 원안대로 승인	
1322	교과서	검정	고등학교	2022	동아출판(주)	사회와 문화		구정화	4	2025/03/01			194	본문	3	통계청	국가데이터처	국가 기관명 변경	단순수정	편집.교열	자체수정	발행사		2026/09/08	2026-10-15	2027/03/01	발행사 원안대로 승인	
1323	교과서	검정	고등학교	2022	동아출판(주)	사회와 문화		구정화	4	2025/03/01	사회 불평등과 사회 복지		172	본문	15	통계청	국가데이터처	국가 기관명 변경	단순수정	편집.교열	자체수정	발행사		2026/09/08	2026-10-15	2027/03/01	발행사 원안대로 승인	
1324	지도서	검정	초등학교	2022	(주)천재교과서	사회5-1지도서(전자책 등 포함)		김정인	20	2026/03/01	우리나라의 위치와 영토		416	본문	17	우하단 17줄 저는 계단에서 넘어져 아파하는 친구를 도와주었습니다.	저는 계단에서 넘어져 놀림받는 친구를 도와주었습니다.	교과서 내용 수정에 따라 지도서 내용을 수정함.	내용수정	설명	자체수정	발행사		2026/09/08	2026-10-15	2027/03/01	발행사 원안대로 승인	
1325	교과서	검정	고등학교	2022	동아출판(주)	사회와 문화		구정화	4	2025/03/01	사회 불평등과 사회 복지		166	날개	1	통계청	국가데이터처	국가 기관명 변경	단순수정	편집.교열	자체수정	발행사		2026/09/08	2026-10-15	2027/03/01	발행사 원안대로 승인	
1326	교과서	검정	중학교	2022	동아출판(주)	사회②		설규주	13	2025/03/01	우리나라 경제와 세계화		65	없음		활동 상 것(자동차 등록 대수, 기대 수명, 이동 전화 가입자 수) 출처 - (국토 교통부, 2023) - (통계청, 2022) - (과학 기술 정보 통신부, 2023)	- (국토교통부, 2023) - (국가데이터처, 2022) - (과학기술정보통신부, 2023)	기관명	단순수정	편집.교열	자체수정	발행사		2026/09/08	2026-10-15	2027/03/01	발행사 원안대로 승인	
1327	교과서	검정	고등학교	2022	동아출판(주)	사회와 문화		구정화	4	2025/03/01	사회 불평등과 사회 복지		163	자료	7	통계청	국가데이터처	국가 기관명 변경	단순수정	편집.교열	자체수정	발행사		2026/09/08	2026-10-15	2027/03/01	발행사 원안대로 승인	
1328	교과서	검정	고등학교	2022	동아출판(주)	사회와 문화		구정화	4	2025/03/01	사회 불평등과 사회 복지		159	자료	1	통계청	국가데이터처	국가 기관명 변경	단순수정	편집.교열	자체수정	발행사		2026/09/08	2026-10-15	2027/03/01	발행사 원안대로 승인	
1329	교과서	검정	고등학교	2022	동아출판(주)	사회와 문화		구정화	4	2025/03/01	사회 불평등과 사회 복지		153	자료	4	통계청	국가데이터처	국가 기관명 변경	단순수정	편집.교열	자체수정	발행사		2026/09/08	2026-10-15	2027/03/01	발행사 원안대로 승인	
1330	교과서	검정	고등학교	2022	동아출판(주)	사회와 문화		구정화	4	2025/03/01	사회 구조와 사회 변동		93	자료	6	통계청	국가데이터처	국가 기관명 변경	단순수정	편집.교열	자체수정	발행사		2026/09/08	2026-10-15	2027/03/01	발행사 원안대로 승인	
1331	교과서	검정	초등학교	2022	(주)지학사	실과5		김자명	13	2026/03/01	생활 속 동식물 자원과 활용		72	자료	2			내용 정확성(강낭콩 잎)	단순수정	색보정	자체수정	발행사		2026/09/08	2026-10-15	2027/03/01	발행사 원안대로 승인	
1332	교과서	검정	고등학교	2022	동아출판(주)	사회와 문화		구정화	4	2025/03/01	사회현상의 이해와 탐구		31	날개	1	통계청	국가데이터처	국가 기관명 변경	단순수정	편집.교열	자체수정	발행사		2026/09/08	2026-10-15	2027/03/01	발행사 원안대로 승인	
1333	교과서	검정	중학교	2022	동아출판(주)	사회②		설규주	13	2025/03/01	경제생활과 선택		38	없음		STEP1 자료 출처 - (통계청/고용 노동부, 2023) - (통계청/교육부, 2023) - (통계청, 2023)	- (국가데이터처/고용노동부, 2023) - (국가데이터처/교육부, 2023) - (국가데이터처, 2023)	기관명	단순수정	편집.교열	자체수정	발행사		2026/09/08	2026-10-15	2027/03/01	발행사 원안대로 승인	
1334	교과서	검정	고등학교	2022	동아출판(주)	사회와 문화		구정화	4	2025/03/01			2	본문	16	통계청	국가데이터처	국가 기관명 변경	단순수정	편집.교열	자체수정	발행사		2026/09/08	2026-10-15	2027/03/01	발행사 원안대로 승인	
1335	교과서	검정	고등학교	2022	동아출판(주)	사회와 문화		구정화	4	2025/03/01			앞면지1	본문	9	통계청	국가데이터처	국가 기관명 변경	단순수정	편집.교열	자체수정	발행사		2026/09/08	2026-10-15	2027/03/01	발행사 원안대로 승인	
1336	교과서	검정	중학교	2022	동아출판(주)	사회②		설규주	13	2025/03/01	헌법과 국가 기관		13	없음			국기 표현의 부정확성으로 태극기 및 우측 깃발 이미지 삭제 	국기	단순수정	기타	자체수정	발행사		2026/09/08	2026-10-15	2027/03/01	발행사 원안대로 승인	
1337	교과서	검정	초등학교	2022	(주)아이스크림미디어	사회6-1		한춘희	18	2026/03/01	평화 통일을 위한 노력, 민주정와 산업화		29	본문	3	8·15 광복 이후 우리나라는 민주주의 제도를 도입하고 정부를 수립했습니다.	8·15 광복 이후 우리나라는 민주주의 제도를 확립하고 정부를 수립했습니다.	민원	내용수정	용어	민원요청	교과서민원바로처리센터		2026/09/08	2026-10-15	2027/03/01	발행사 원안대로 승인	

1338	교과서	검정	중학교	2022	동아출판(주)	사회②		설규주	13	2025/03/01	헌법과 국가 기관		11	없음		 ◎ 우리나라의 정부 조직도(2025년 기준)	・'기획 재정부'를 '재정경제부', '환경부'를 '기후에너지환경부', '여성가족부'를 '성평등가족부'로 수정 ・ 정부 부처 및 기관명을 공식 명칭에 따라 붙여쓰기로 수정	국가 기관명	단순수정	기타	자체수정	발행사		2026/09/08	2026-10-15	2027/03/01	발행사 원안대로 승인	
1339	교과서	검정	중학교	2022	동아출판(주)	사회②		설규주	13	2025/03/01	헌법과 국가 기관		8	상			태극기 도안 정확성 개선 	국기 표현	단순수정	기타	자체수정	발행사		2026/09/08	2026-10-15	2027/03/01	발행사 원안대로 승인	
1340	지도서	검정	초등학교	2022	(주)미래엔	사회4-1지도서(전자저작물 포함)		전종한	14	2025/03/01	지도의 실제		282	본문	좌2	서울특별시 상생플랫폼은	서울특별시 지역상생교류사업단은	해당 홈페이지 공식 명칭으로 수정함.	내용수정	설명	자체수정	발행사		2026/09/10	2026-10-15	2027/03/01	발행사 원안대로 승인	
1341	지도서	검정	초등학교	2022	(주)미래엔	사회4-1지도서(전자저작물 포함)		전종한	14	2025/03/01	지도의 실제		282	본문	좌1	지역 간의 상호 의존 사례, 서울특별시 상생플랫폼	지역 간의 상호 의존을 위한 노력	해당 홈페이지 공식 명칭을 반영하여 제목을 수정함.	내용수정	설명	자체수정	발행사		2026/09/10	2026-10-15	2027/03/01	발행사 원안대로 승인	
1342	지도서	검정	초등학교	2022	(주)미래엔	사회4-1지도서(전자저작물 포함)		전종한	14	2025/03/01	지도의 실제		281	본문	우23	[참고] 디지털광주문화대전(www.grandculture.net/gwangju)	[참고] 한국향토문화전자대전(www.grandculture.net/)	광주광역시 폐지에 따른 변경 사항을 반영함.	내용수정	용어	자체수정	발행사		2026/09/10	2026-10-15	2027/03/01	발행사 원안대로 승인	
1343	지도서	검정	초등학교	2022	(주)미래엔	사회4-1지도서(전자저작물 포함)		전종한	14	2025/03/01	지도의 실제		281	본문	우18	달구벌과 광주광역시의	달구벌과 옛 광주광역시의	광주광역시 폐지에 따른 변경 사항을 반영함.	내용수정	용어	자체수정	발행사		2026/09/10	2026-10-15	2027/03/01	발행사 원안대로 승인	
1344	지도서	검정	초등학교	2022	(주)미래엔	사회4-1지도서(전자저작물 포함)		전종한	14	2025/03/01	지도의 실제		281	본문	우17	대구광역시와 광주광역시의 달빛 동맹	달빛 동맹	광주광역시 폐지에 따른 변경 사항을 반영함.	내용수정	용어	자체수정	발행사		2026/09/10	2026-10-15	2027/03/01	발행사 원안대로 승인	
1345	지도서	검정	초등학교	2022	(주)미래엔	사회4-1지도서(전자저작물 포함)		전종한	14	2025/03/01	지도의 계획		276	자료		(축쇄본)  서울특별시 상생플랫폼>지역상생사업>자원상생	(축쇄본)  상생플랫폼>지역상생교류사업단>사업단 소개	교과서 134쪽 수정 사항을 반영하여 축쇄본을 교체함.(홈페이지 해당 항목 삭제로 동 홈페이지 다른 화면 이미지로 교체함.)	내용수정	설명	자체수정	발행사		2026/09/10	2026-10-15	2027/03/01	발행사 원안대로 승인	
1346	지도서	검정	초등학교	2022	(주)미래엔	사회4-1지도서(전자저작물 포함)		전종한	14	2025/03/01	지도의 실제		273	자료		(축쇄본)  전라남도 보성군 녹차밭	(축쇄본)  전남광주통합특별시 보성군 녹차밭	교과서 131쪽 수정 사항을 반영하여 축쇄본을 교체함.(전남광주통합특별시 신설에 따른 변경 사항)	내용수정	용어	자체수정	발행사		2026/09/10	2026-10-15	2027/03/01	발행사 원안대로 승인	
1347	지도서	검정	초등학교	2022	(주)미래엔	사회4-1지도서(전자저작물 포함)		전종한	14	2025/03/01	지도의 실제		272	하	우2	전라남도 보성군의 녹차밭에 가서 자연환경을 체험하고, 농가 일손 돕기에 참여하는 교류가 있습니다.	전남광주통합특별시 보성군의 녹차밭에 가서 자연환경을 체험하고, 농가 일손을 돕습니다.	전남광주통합특별시 신설에 따른 변경 사항을 반영함.	내용수정	설명	자체수정	발행사		2026/09/10	2026-10-15	2027/03/01	발행사 원안대로 승인	
1348	지도서	검정	초등학교	2022	(주)미래엔	사회4-1지도서(전자저작물 포함)		전종한	14	2025/03/01	지도의 계획		262	본문	우10	종이공	종 이윤	띄어쓰기	내용수정	용어	자체수정	발행사		2026/09/10	2026-10-15	2027/03/01	발행사 원안대로 승인	
1349	지도서	검정	초등학교	2022	(주)미래엔	사회4-1지도서(전자저작물 포함)		전종한	14	2025/03/01	지도의 계획		260	하	우8	임금직업포털	임금직업포털-워크피디아	해당 홈페이지 공식 명칭으로 수정함.	내용수정	용어	자체수정	발행사		2026/09/10	2026-10-15	2027/03/01	발행사 원안대로 승인	
1350	지도서	검정	초등학교	2022	(주)미래엔	사회4-1지도서(전자저작물 포함)		전종한	14	2025/03/01	지도의 실제		260	하	우1	임금직업포털	임금직업포털-워크피디아	해당 홈페이지 공식 명칭으로 수정함.	내용수정	용어	자체수정	발행사		2026/09/10	2026-10-15	2027/03/01	발행사 원안대로 승인	
1351	지도서	검정	초등학교	2022	(주)미래엔	사회4-1지도서(전자저작물 포함)		전종한	14	2025/03/01	지도의 실제		257	본문	우1	기획재정부 경제배움e	재정경제부 경제배움e+	정부 조직 개편을 반영하여 기획재정부를 재정경제부로 수정함.	내용수정	용어	자체수정	발행사		2026/09/10	2026-10-15	2027/03/01	발행사 원안대로 승인	
1352	지도서	검정	초등학교	2022	(주)미래엔	사회4-1지도서(전자저작물 포함)		전종한	14	2025/03/01	지도의 실제		254	본문	좌10	기획재정부, 시사경제용어사전(www.moef.go.kr/sisa)	재정경제부, 시사경제용어사전(www.mofe.go.kr/sisa)	정부 조직 개편을 반영하여 기획재정부를 재정경제부로 수정하고, 변경된 홈페이지 주소를 반영함.	내용수정	용어	자체수정	발행사		2026/09/10	2026-10-15	2027/03/01	발행사 원안대로 승인	
1353	지도서	검정	초등학교	2022	(주)미래엔	사회4-1지도서(전자저작물 포함)		전종한	14	2025/03/01	지도의 실제		241	하	우3	기획재정부 경제배움e	재정경제부 경제배움e+	정부 조직 개편을 반영하여 기획재정부를 재정경제부로 수정함.	내용수정	용어	자체수정	발행사		2026/09/10	2026-10-15	2027/03/01	발행사 원안대로 승인	
1354	지도서	검정	초등학교	2022	(주)미래엔	사회4-1지도서(전자저작물 포함)		전종한	14	2025/03/01	지도의 실제		349	자료		(위치) 전라남도  (설명) 주로 전라남도 바닷가 근처 지역에서 주석 때 한 놀이이다.	(위치) 전남광주통합특별시  (설명) 주로 전라도 남쪽 바닷가 근처 지역에서 주석 때 한 놀이이다.	전남광주통합특별시 신설에 따른 변경 사항을 반영함.	내용수정	설명	자체수정	발행사		2026/09/10	2026-10-15	2027/03/01	발행사 원안대로 승인	
1355	지도서	검정	초등학교	2022	(주)미래엔	사회4-1지도서(전자저작물 포함)		전종한	14	2025/03/01	지도의 실제		199	하	좌3	・(이미지) 해당 국가유산 포털 화면 삭제함. ・(캡션) 전라남도 	・(이미지) 수정된 국가유산 포털 화면으로 수정. ・(캡션) 전남광주통합특별시 	국가유산포털 누리집 검색 경로 및 화면 구성 수정에 따른 반영	내용수정	사진	자체수정	발행사		2026/09/10	2026-10-15	2027/03/01	발행사 원안대로 승인	

1356	지도서	검정	초등학교	2022	(주)미래엔	사회4-1지도서(전자저작물 포함)		전종한	14	2025/03/01	지도의 실제		199	본문	좌1	국가유산포털 누리집에서 우리 지역의 국가유산을 검색할 때 '경기도 성남시', '전라남도 구례군'처럼 시·군까지 선택하도록 되어 있다. 시·군에 한정하지 않고 '경기도'와 '전라남도' 전체의 국가유산을 살펴보려면 지도에서 광역시나 도의 이름을 누른다. 	국가유산포털 누리집에서 우리 지역의 국가유산을 검색할 때 '경기도 성남시', '전남광주통합특별시 구례군'처럼 시·군까지 선택하도록 되어 있다. 시·군에 한정하지 않고 '경기도'와 '전남광주통합특별시' 전체의 국가유산을 살펴보려면 지도에서 특별시나 광역시, 도의 이름을 누른다. 	전남광주통합특별시 신설에 따른 변경 사항을 반영함.	내용수정	설명	자체수정	발행사		2026/09/10	2026-10-15	2027/03/01	발행사 원안대로 승인	
1357	지도서	검정	초등학교	2022	(주)미래엔	사회4-1지도서(전자저작물 포함)		전종한	14	2025/03/01	지도의 실제		199	자료		(축쇄본)  우리 지역 국가유산	(축쇄본)  지역별 검색	교과서 71쪽 수정 사항을 반영하여 축쇄본을 교체함.(국가유산포털 누리집 검색 경로 및 화면 구성 수정에 따른 반영)	내용수정	용어	자체수정	발행사		2026/09/10	2026-10-15	2027/03/01	발행사 원안대로 승인	
1358	지도서	검정	초등학교	2022	(주)미래엔	사회4-1지도서(전자저작물 포함)		전종한	14	2025/03/01	지도의 실제		198	하	우5	우리 지역 국가유산 	지역별 검색 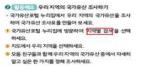	국가유산포털 누리집 검색 경로 및 화면 구성 수정에 따른 반영	내용수정	용어	자체수정	발행사		2026/09/10	2026-10-15	2027/03/01	발행사 원안대로 승인	
1359	지도서	검정	초등학교	2022	(주)미래엔	사회4-1지도서(전자저작물 포함)		전종한	14	2025/03/01	지도의 실제		190	자료		(축쇄본)  전라남도	(축쇄본)  전남광주통합특별시	교과서 62쪽 수정 사항을 반영하여 축쇄본을 교체함.(전남광주통합특별시 신설에 따른 변경 사항)	내용수정	용어	자체수정	발행사		2026/09/10	2026-10-15	2027/03/01	발행사 원안대로 승인	
1360	지도서	검정	초등학교	2022	(주)미래엔	사회4-1지도서(전자저작물 포함)		전종한	14	2025/03/01			380	본문	좌21	행정안전부, 『행정구역 실무 편람』, 2022, 193쪽	행정안전부, 『행정구역 실무 편람』, 2026	전남광주통합특별시 신설에 따라 변경된 지명자치법을 반영함.	내용수정	기타	자체수정	발행사		2026/09/10	2026-10-15	2027/03/01	발행사 원안대로 승인	
1361	지도서	검정	초등학교	2022	(주)미래엔	사회4-1지도서(전자저작물 포함)		전종한	14	2025/03/01			377	본문	우11	02 우리나라 행정구역에는 광역시 6곳, 도 6곳이 있습니다.	02 우리나라 행정구역에는 광역시 5곳, 도 5곳이 있습니다.	전남광주통합특별시 신설에 따라 변경된 사항을 반영함.	내용수정	설명	자체수정	발행사		2026/09/10	2026-10-15	2027/03/01	발행사 원안대로 승인	
1362	지도서	검정	초등학교	2022	(주)미래엔	사회4-1지도서(전자저작물 포함)		전종한	14	2025/03/01			377	본문	좌15	03 광주광역시청은 광주 종합 버스 터미널의 서쪽에 있습니다.	03 광주청사는 광주 종합 버스 터미널의 서쪽에 있습니다.	전남광주통합특별시 신설에 따라 광주광역시청이 광주청사로 변경된 사항을 반영함.	내용수정	설명	자체수정	발행사		2026/09/10	2026-10-15	2027/03/01	발행사 원안대로 승인	
1363	지도서	검정	초등학교	2022	(주)미래엔	사회4-1지도서(전자저작물 포함)		전종한	14	2025/03/01	지도의 실제		337	하	6	첫 번째 고개: 부산광역시의 서쪽에 있나요? 두 번째 고개: 충청남도의 남쪽에 있나요? 세 번째 고개: 경상남도의 동쪽에 있나요? 네 번째 고개: 바다와 맞닿아 있나요? 다섯 번째 고개: 전라남도에 둘러싸여 있나요?	첫 번째 고개: 서울특별시의 남쪽에 있나요? 두 번째 고개: 대구광역시의 서쪽에 있나요? 세 번째 고개: 충청남도인가요? 네 번째 고개: 바다와 맞닿아 있나요? 다섯 번째 고개: 세종특별자치시의 남쪽에 있나요?	예시 지역을 광주광역시에서 대전광역시로 수정하고 이에 맞추어 예시 답안을 수정함.	내용수정	설명	자체수정	발행사		2026/09/10	2026-10-15	2027/03/01	발행사 원안대로 승인	
1364	지도서	검정	초등학교	2022	(주)미래엔	사회4-1지도서(전자저작물 포함)		전종한	14	2025/03/01	지도의 실제		337	자료		(지도) 	(지도) 	전남광주통합특별시 신설에 따라 변경된 사항을 반영하고, 예시 지역을 대전광역시로 수정함.	내용수정	기타	자체수정	발행사		2026/09/10	2026-10-15	2027/03/01	발행사 원안대로 승인	
1365	지도서	검정	초등학교	2022	(주)미래엔	사회4-1지도서(전자저작물 포함)		전종한	14	2025/03/01	지도의 실제		335	본문	우박스	•특별시: (1)곳 •특별자치시: (1)곳 •광역시: (6)곳 •도: (6)곳	•특별시: (1)곳 •통합특별시: (1)곳 •특별자치시: (1)곳 •광역시: (5)곳 •도: (5)곳	전남광주통합특별시 신설에 따라 변경된 사항을 반영함.	내용수정	설명	자체수정	발행사		2026/09/10	2026-10-15	2027/03/01	발행사 원안대로 승인	
1366	지도서	검정	초등학교	2022	(주)미래엔	사회4-1지도서(전자저작물 포함)		전종한	14	2025/03/01	지도의 실제		335	자료		(지도) 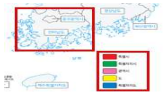	(지도) 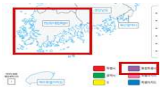	전남광주통합특별시 신설에 따라 변경된 사항을 반영함.	내용수정	기타	자체수정	발행사		2026/09/10	2026-10-15	2027/03/01	발행사 원안대로 승인	
1367	지도서	검정	초등학교	2022	(주)미래엔	사회4-1지도서(전자저작물 포함)		전종한	14	2025/03/01	지도의 실제		334	하	8	특별시·특별자치시·광역시·도·특별자치도의 이름을	특별시·통합특별시·특별자치시·광역시·도·특별자치도의 이름을	전남광주통합특별시 신설에 따라 변경된 사항을 반영함.	내용수정	설명	자체수정	발행사		2026/09/10	2026-10-15	2027/03/01	발행사 원안대로 승인	
1368	지도서	검정	초등학교	2022	(주)미래엔	사회4-1지도서(전자저작물 포함)		전종한	14	2025/03/01	지도의 실제		327	본문		(2) 두 자료에서 광주광역시청을 찾아 각각 표 하고, 두 자료 중에서 광주광역시청의	(2) 두 자료에서 광주청사를 찾아 각각 표 하고, 두 자료 중에서 광주청사의	전남광주통합특별시 신설에 따라 광주광역시청이 광주청사로 변경된 사항을 반영함.	내용수정	설명	자체수정	발행사		2026/09/10	2026-10-15	2027/03/01	발행사 원안대로 승인	
1369	지도서	검정	초등학교	2022	(주)미래엔	사회4-1지도서(전자저작물 포함)		전종한	14	2025/03/01	지도의 실제		327	자료		(우 지도)  광주광역시청	(우 지도)  광주청사	전남광주통합특별시 신설에 따라 광주광역시청이 광주청사로 변경된 사항을 반영함.	내용수정	용어	자체수정	발행사		2026/09/10	2026-10-15	2027/03/01	발행사 원안대로 승인	

1370	지도서	검정	초등학교	2022	(주)미래엔	사회4-1지도서(전자저작물 포함)		전종한	14	2025/03/01	지도의 실제		316	자료		(4번 문항) 	(4번 문항) 	전남광주통합특별시 신설에 따라 변경된 사항을 반영함.	내용수정	기타	자재수정	발행사		2026/09/10	2026-10-15	2027/03/01	발행사 원안대로 승인	
1371	지도서	검정	초등학교	2022	(주)미래엔	사회4-1지도서(전자저작물 포함)		전종한	14	2025/03/01	지도의 실제		315	자료		(7번 문항 가)  광주광역시청	(7번 문항 가)  광주청사	전남광주통합특별시 신설에 따라 광주광역시청이 광주청사로 변경된 사항을 반영함.	내용수정	용어	자재수정	발행사		2026/09/10	2026-10-15	2027/03/01	발행사 원안대로 승인	
1372	지도서	검정	초등학교	2022	(주)미래엔	사회4-1지도서(전자저작물 포함)		전종한	14	2025/03/01	지도의 실제		314	본문		(5번 문항) 	(5번 문항) 	지도도식규칙에 따라 연분홍색에서 흰색으로 행정복지센터 기호 색을 바꾸고 위치를 수정함.	내용수정	기타	자재수정	발행사		2026/09/10	2026-10-15	2027/03/01	발행사 원안대로 승인	
1373	지도서	검정	초등학교	2022	(주)미래엔	사회4-1지도서(전자저작물 포함)		전종한	14	2025/03/01	지도의 실제		314	본문		(3번 문항)  광주광역시청	(3번 문항)  광주청사	전남광주통합특별시 신설에 따라 광주광역시청이 광주청사로 변경된 사항을 반영함.	내용수정	용어	자재수정	발행사		2026/09/10	2026-10-15	2027/03/01	발행사 원안대로 승인	
1374	지도서	검정	초등학교	2022	(주)미래엔	사회4-1지도서(전자저작물 포함)		전종한	14	2025/03/01	지도의 실제		314	본문		(3번 문항) 다음 지도에서 광주광역시청은	(3번 문항) 다음 지도에서 광주청사는	전남광주통합특별시 신설에 따라 광주광역시청이 광주청사로 변경된 사항을 반영함.	내용수정	설명	자재수정	발행사		2026/09/10	2026-10-15	2027/03/01	발행사 원안대로 승인	
1375	지도서	검정	초등학교	2022	(주)미래엔	사회4-1지도서(전자저작물 포함)		전종한	14	2025/03/01	지도의 실제		309	자료		광주광역시, 전라남도 	전남광주통합특별시 	전남광주통합특별시 신설에 따라 변경된 사항을 반영함.	내용수정	기타	자재수정	발행사		2026/09/10	2026-10-15	2027/03/01	발행사 원안대로 승인	
1376	지도서	검정	초등학교	2022	(주)미래엔	사회4-1지도서(전자저작물 포함)		전종한	14	2025/03/01	지도의 실제		303	본문		3. 특별시·특별자치시·광역시·도·특별자치도 등의 행정구역에는 시·군·구 등이 속해 있기도 합니다.	3. 특별시·통합특별시·특별자치시·광역시·도·특별자치도 등의 행정구역에는 시·군·구 등이 속해 있기도 합니다.	전남광주통합특별시 신설에 따라 변경된 사항을 반영함.	내용수정	설명	자재수정	발행사		2026/09/10	2026-10-15	2027/03/01	발행사 원안대로 승인	
1377	지도서	검정	초등학교	2022	(주)미래엔	사회4-1지도서(전자저작물 포함)		전종한	14	2025/03/01	지도의 실제		303	본문		2. 우리나라에는 6개의 광역시가 있습니다.	2. 우리나라에는 5개의 광역시가 있습니다.	전남광주통합특별시 신설에 따라 변경된 사항을 반영함.	내용수정	설명	자재수정	발행사		2026/09/10	2026-10-15	2027/03/01	발행사 원안대로 승인	
1378	지도서	검정	초등학교	2022	(주)미래엔	사회4-1지도서(전자저작물 포함)		전종한	14	2025/03/01	지도의 실제		292	본문	상6	▪특별시 1곳, 특별자치시 1곳, 광역시 6곳, 도 6곳, 특별자치도 3곳	▪특별시 1곳, 통합특별시 1곳, 특별자치시 1곳, 광역시 5곳, 도 5곳, 특별자치도 3곳	전남광주통합특별시 신설에 따라 변경된 사항을 반영함.	내용수정	설명	자재수정	발행사		2026/09/10	2026-10-15	2027/03/01	발행사 원안대로 승인	
1379	지도서	검정	초등학교	2022	(주)미래엔	사회4-1지도서(전자저작물 포함)		전종한	14	2025/03/01	지도의 실제		175	본문	최6	광주광역시는 경상남도의 서쪽에 있습니다.	중정남도는 경상북도의 서쪽에 있습니다.	전남광주통합특별시 신설에 따라 변경된 사항을 반영한 예시 답안으로 수정함.	내용수정	설명	자재수정	발행사		2026/09/10	2026-10-15	2027/03/01	발행사 원안대로 승인	
1380	지도서	검정	초등학교	2022	(주)미래엔	사회4-1지도서(전자저작물 포함)		전종한	14	2025/03/01	지도의 실제		175	자료		(축쇄본) 	(축쇄본) 	교과서 51쪽 수정 사항을 반영하여 축쇄본을 교체함.(전남광주통합특별시 경계선 수정 및 중정남도로 예시 지역을 변경함.)	내용수정	기타	자재수정	발행사		2026/09/10	2026-10-15	2027/03/01	발행사 원안대로 승인	
1381	지도서	검정	초등학교	2022	(주)미래엔	사회4-1지도서(전자저작물 포함)		전종한	14	2025/03/01	지도의 실제		174	자료		(축쇄본) 	(축쇄본) 	교과서 48, 49쪽 수정 사항을 반영하여 축쇄본을 교체함.(전남광주통합특별시 신설에 따라 변경된 지방자치법을 반영함.)	내용수정	기타	자재수정	발행사		2026/09/10	2026-10-15	2027/03/01	발행사 원안대로 승인	
1382	지도서	검정	초등학교	2022	(주)미래엔	사회4-1지도서(전자저작물 포함)		전종한	14	2025/03/01	지도의 실제		170	하	최14	우리나라 행정구역 체계는 「지방자치법」에 따르면 광역 자치 단체로는 특별시·특별자치시·광역시·도·특별자치도가 있고, 기초 자치 단체로는 시·군·구가 있다. 특별시·광역시·특별자치시·도·특별자치도는 정부의 직할로 두고, 시는 도의 관할 구역 안에, 군은 광역시·특별자치시·도의 관할 구역 안에 두며, 자치구는 특별시와 광역시의 관할 구역 안에 둔다. 특별시·광역시·특별자치시가 아닌 인구 50만 이상의 시에는 자치구가 아닌 구를 둘 수 있고, 군에는 읍·면을 두며, 시와 구(자치구를 포함한다.)에는 동을, 읍·면에는 리를 둔다. - 행정안전부, 「행정구역 실무 편람」, 2022, 193쪽 -	우리나라 행정구역 체계는 「지방자치법」에 따르면 광역 자치 단체로는 특별시·통합특별시·특별자치시·광역시·도·특별자치도가 있고, 기초 자치 단체로는 시·군·구가 있다. 특별시·통합특별시·광역시·특별자치시·도·특별자치도는 정부의 직할로 두고, 시는 도의 관할 구역 안에, 군은 광역시·특별자치시·도의 관할 구역 안에 두며, 자치구는 특별시, 통합특별시 및 광역시의 관할 구역 안에 둔다. 특별시·통합특별시·광역시·특별자치시가 아닌 인구 50만 이상의 시에는 자치구가 아닌 구를 둘 수 있고, 군에는 읍·면을 두며, 시와 구(자치구를 포함한다.)에는 동을, 읍·면에는 리를 둔다. - 행정안전부, 「행정구역 실무 편람」, 2026. -	전남광주통합특별시 신설에 따라 변경된 지방자치법을 반영함.	내용수정	설명	자재수정	발행사		2026/09/10	2026-10-15	2027/03/01	발행사 원안대로 승인	
1383	지도서	검정	초등학교	2022	(주)미래엔	사회4-1지도서(전자저작물 포함)		전종한	14	2025/03/01	지도의 실제		169	하	우11	1. 우리나라의 행정구역은 북한 지역을 빼고 크게 특별시 1곳, 특별자치시 1곳, 광역시 (6)곳, 도 6곳,	1. 우리나라의 행정구역은 북한 지역을 빼고 크게 특별시 1곳, 통합특별시 1곳, 특별자치시 1곳, 광역시 (5)곳, 도 5곳,	전남광주통합특별시 신설에 따라 변경된 사항을 반영함.	내용수정	설명	자재수정	발행사		2026/09/10	2026-10-15	2027/03/01	발행사 원안대로 승인	
1384	지도서	검정	초등학교	2022	(주)미래엔	사회4-1지도서(전자저작물 포함)		전종한	14	2025/03/01	지도의 실제		169	하	최3	① 우리나라의 행정구역은 북한 지역을 빼고 크게 특별시 1곳, 특별자치시 1곳, 광역시 6곳, 도 6곳, 특별자치도 3곳으로 이루어져 있습니다.	① 우리나라의 행정구역은 북한 지역을 빼고 크게 특별시 1곳, 통합특별시 1곳, 특별자치시 1곳, 광역시 5곳, 도 5곳, 특별자치도 3곳으로 이루어져 있습니다.	전남광주통합특별시 신설에 따라 변경된 사항을 반영함.	내용수정	설명	자재수정	발행사		2026/09/10	2026-10-15	2027/03/01	발행사 원안대로 승인	
1385	지도서	검정	초등학교	2022	(주)미래엔	사회4-1지도서(전자저작물 포함)		전종한	14	2025/03/01	지도의 실제		169	자료		(축쇄본) 	(축쇄본) 	교과서 47쪽 수정 사항을 반영하여 축쇄본을 교체함.(전남광주통합특별시 신설에 따라 변경된 사항을 반영함.)	내용수정	설명	자재수정	발행사		2026/09/10	2026-10-15	2027/03/01	발행사 원안대로 승인	
1386	지도서	검정	초등학교	2022	(주)미래엔	사회4-1지도서(전자저작물 포함)		전종한	14	2025/03/01	지도의 실제		167	자료		(축쇄본) 	(축쇄본) 	교과서 45쪽 수정 사항을 반영하여 축쇄본을 교체함.(전남광주통합특별시 신설에 따라 변경된 사항을 반영함.)	내용수정	기타	자재수정	발행사		2026/09/10	2026-10-15	2027/03/01	발행사 원안대로 승인	

1387	지도서	검정	초등학교	2022	(주)미래엔	사회4-1지도서(전자저작물 포함)		전종한	14	2025/03/01	지도의 실제		166	자료		(축쇄본) 		(축쇄본) 		교과서 44쪽 수정 사항을 반영하여 축쇄본을 교체함.(전남광주통합특별시 신설에 따라 변경된 사항을 반영함.)	내용수정	기타	자재수정	발행사		2026/09/10	2026-10-15	2027/03/01	발행사 원안대로 승인	
1388	지도서	검정	초등학교	2022	(주)미래엔	사회4-1지도서(전자저작물 포함)		전종한	14	2025/03/01	지도의 실제		163	자료		(축쇄본) 		(축쇄본) 		교과서 41쪽 수정 사항을 반영하여 축쇄본을 교체함.(전남광주통합특별시 신설에 따라 변경된 사항을 반영함.)	내용수정	삽화	자재수정	발행사		2026/09/10	2026-10-15	2027/03/01	발행사 원안대로 승인	
1389	지도서	검정	초등학교	2022	(주)미래엔	사회4-1지도서(전자저작물 포함)		전종한	14	2025/03/01	지도의 실제		160	자료		(축쇄본) 		(축쇄본) 		교과서 38쪽 수정 사항을 반영하여 축쇄본을 교체함.(전남광주통합특별시 신설에 따라 변경된 사항을 반영함.)	내용수정	기타	자재수정	발행사		2026/09/10	2026-10-15	2027/03/01	발행사 원안대로 승인	
1390	지도서	검정	초등학교	2022	(주)미래엔	사회4-1지도서(전자저작물 포함)		전종한	14	2025/03/01	지도의 실제		159	하	우6	특별시 1곳, 특별자치시 1곳, 광역시 6곳, 도 6곳, 특별자치도 3곳으로 이루어져 있습니다.		특별시 1곳, 통합특별시 1곳, 특별자치시 1곳, 광역시 6곳, 도 6곳, 특별자치도 3곳으로 이루어져 있습니다.		전남광주통합특별시 신설에 따라 변경된 사항을 반영함.	내용수정	설명	자재수정	발행사		2026/09/10	2026-10-15	2027/03/01	발행사 원안대로 승인	
1391	지도서	검정	초등학교	2022	(주)미래엔	사회4-1지도서(전자저작물 포함)		전종한	14	2025/03/01	지도의 실제		159	본문	우3	•특별시·특별자치시·광역시·도·특별자치도 등의		•특별시·통합특별시·특별자치시·광역시·도·특별자치도 등의		전남광주통합특별시 신설에 따라 변경된 사항을 반영함.	내용수정	설명	자재수정	발행사		2026/09/10	2026-10-15	2027/03/01	발행사 원안대로 승인	
1392	지도서	검정	초등학교	2022	(주)미래엔	사회4-1지도서(전자저작물 포함)		전종한	14	2025/03/01	지도의 실제		159	자료		(축쇄본) 		(축쇄본) 		교과서 37쪽 수정 사항을 반영하여 축쇄본을 교체함.(전남광주통합특별시 신설에 따라 변경된 사항을 반영함.)	내용수정	삽화	자재수정	발행사		2026/09/10	2026-10-15	2027/03/01	발행사 원안대로 승인	
1393	지도서	검정	초등학교	2022	(주)미래엔	사회4-1지도서(전자저작물 포함)		전종한	14	2025/03/01	지도의 실제		158	자료		(축쇄본) 		(축쇄본) 		교과서 36쪽 수정 사항을 반영하여 축쇄본을 교체함.(전남광주통합특별시 신설에 따라 변경된 사항을 반영함.)	내용수정	기타	자재수정	발행사		2026/09/10	2026-10-15	2027/03/01	발행사 원안대로 승인	
1394	지도서	검정	초등학교	2022	(주)미래엔	사회4-1지도서(전자저작물 포함)		전종한	14	2025/03/01	지도의 실제		157	하	우4	· 특별시·특별자치시·광역시·도·특별자치도 등의 행정구역에는 시·군·구 등이 속해 있기도 합니다.		· 특별시·통합특별시·특별자치시·광역시·도·특별자치도 등의 행정구역에는 시·군·구 등이 속해 있기도 합니다.		전남광주통합특별시 신설에 따라 변경된 사항을 반영함.	내용수정	설명	자재수정	발행사		2026/09/10	2026-10-15	2027/03/01	발행사 원안대로 승인	
1395	지도서	검정	초등학교	2022	(주)미래엔	사회4-1지도서(전자저작물 포함)		전종한	14	2025/03/01	지도의 실제		157	하	우11	다섯 고개 놀이에서 질문을 할 때에는 행정구역의 위치나 특성을 활용한 질문을		행정구역의 위치나 특성을 활용한 질문을		중복되는 표현을 삭제함.	내용수정	설명	자재수정	발행사		2026/09/10	2026-10-15	2027/03/01	발행사 원안대로 승인	
1396	지도서	검정	초등학교	2022	(주)미래엔	사회4-1지도서(전자저작물 포함)		전종한	14	2025/03/01	지도의 실제		39 157	하	좌7	울산광역시, 부산광역시, 광주광역시 •도(○ 표): 경기도, 충청북도, 충청남도, 경상북도, 경상남도, 전라남도,		울산광역시, 부산광역시 •도(○ 표): 경기도, 충청북도, 충청남도, 경상북도, 경상남도		전남광주통합특별시 신설에 따라 변경된 사항을 반영함.	내용수정	설명	자재수정	발행사		2026/09/10	2026-10-15	2027/03/01	발행사 원안대로 승인	
1397	지도서	검정	초등학교	2022	(주)미래엔	사회4-1지도서(전자저작물 포함)		전종한	14	2025/03/01	지도의 실제		157	본문	좌6	34쪽 지도에서 6곳의 광역시를 찾아 ☆ 표 해 보세요. 그리고 북한 지역을 뺀 6곳의 도를 찾아 ○ 표 해 보세요.		34쪽 지도에서 5곳의 광역시를 찾아 ☆ 표 해 보세요. 그리고 북한 지역을 뺀 5곳의 도를 찾아 ○ 표 해 보세요.		전남광주통합특별시 신설에 따라 변경된 사항을 반영함.	내용수정	설명	자재수정	발행사		2026/09/10	2026-10-15	2027/03/01	발행사 원안대로 승인	
1398	지도서	검정	초등학교	2022	(주)미래엔	사회4-1지도서(전자저작물 포함)		전종한	14	2025/03/01	지도의 실제		157	본문	우13	특별시, 통합특별시, 특별자치시, 광역시, 도, 특별자치도로 이루어져 있다. 행정 기관의 권한이 미치는 일정한 지역으로, 행정구역에 따라 지역의 특성을 살린 지방 자치를 할 수 있다.		특별시, 통합특별시, 특별자치시, 광역시, 도, 특별자치도로 이루어진다. 행정 기관의 권한이 미치는 일정한 지역으로, 이에 따라 지역의 특성을 살린 지방 자치를 할 수 있다.		전남광주통합특별시 신설에 따라 변경된 사항을 반영함.	내용수정	설명	자재수정	발행사		2026/09/10	2026-10-15	2027/03/01	발행사 원안대로 승인	
1399	지도서	검정	초등학교	2022	(주)미래엔	사회4-1지도서(전자저작물 포함)		전종한	14	2025/03/01	지도의 실제		36 157	본문	우2	특별시 1곳, 특별자치시 1곳, 광역시 6곳, 도 6곳, 특별자치도 3곳으로 이루어져 있음.		특별시 1곳, 통합특별시, 특별자치시 1곳, 광역시 6곳, 도 6곳, 특별자치도 3곳으로 이루어져 있음.		전남광주통합특별시 신설에 따라 변경된 사항을 반영함.	내용수정	설명	자재수정	발행사		2026/09/10	2026-10-15	2027/03/01	발행사 원안대로 승인	
1400	지도서	검정	초등학교	2022	(주)미래엔	사회4-1지도서(전자저작물 포함)		전종한	14	2025/03/01	지도의 실제		157	자료		(축쇄본) 		(축쇄본) 		교과서 35쪽 수정 사항을 반영하여 축쇄본을 교체함.(전남광주통합특별시 신설에 따라 변경된 사항을 반영함.)	내용수정	삽화	자재수정	발행사		2026/09/10	2026-10-15	2027/03/01	발행사 원안대로 승인	
1401	지도서	검정	초등학교	2022	(주)미래엔	사회4-1지도서(전자저작물 포함)		전종한	14	2025/03/01	지도의 실제		156	하	우5	· 6곳입니다. 경기도, 충청북도, 충청남도, 경상북도, 경상남도, 전라남도가 있습니다.		· 5곳입니다. 경기도, 충청북도, 충청남도, 경상북도, 경상남도가 있습니다.		전남광주통합특별시 신설에 따라 변경된 사항을 반영함.	내용수정	설명	자재수정	발행사		2026/09/10	2026-10-15	2027/03/01	발행사 원안대로 승인	
1402	지도서	검정	초등학교	2022	(주)미래엔	사회4-1지도서(전자저작물 포함)		전종한	14	2025/03/01	지도의 실제		156	하	우8	· 6곳입니다. 인천광역시, 대전광역시, 광주광역시, 대구광역시, 울산광역시, 부산광역시가 있습니다.		· 5곳입니다. 인천광역시, 대전광역시, 대구광역시, 울산광역시, 부산광역시가 있습니다.		전남광주통합특별시 신설에 따라 변경된 사항을 반영함.	내용수정	설명	자재수정	발행사		2026/09/10	2026-10-15	2027/03/01	발행사 원안대로 승인	
1403	지도서	검정	초등학교	2022	(주)미래엔	사회4-1지도서(전자저작물 포함)		전종한	14	2025/03/01	지도의 실제		156	본문	우3	· 북한 지역을 빼고 우리나라의 행정구역은 크게 특별시, 특별자치시, 광역시, 도, 특별자치도로 이루어져 있습니다.		· 북한 지역을 빼고 우리나라의 행정구역은 크게 특별시, 통합특별시, 특별자치시, 광역시, 도, 특별자치도로 이루어져 있습니다.		전남광주통합특별시 신설에 따라 변경된 사항을 반영함.	내용수정	용어	자재수정	발행사		2026/09/10	2026-10-15	2027/03/01	발행사 원안대로 승인	
1404	지도서	검정	초등학교	2022	(주)미래엔	사회4-1지도서(전자저작물 포함)		전종한	14	2025/03/01	지도의 실제		156	자료		(축쇄본) 		(축쇄본) 		교과서 34쪽 수정 사항을 반영하여 축쇄본을 교체함.(전남광주통합특별시 신설에 따라 변경된 사항을 반영함.)	내용수정	기타	자재수정	발행사		2026/09/10	2026-10-15	2027/03/01	발행사 원안대로 승인	
1405	지도서	검정	초등학교	2022	(주)미래엔	사회4-1지도서(전자저작물 포함)		전종한	14	2025/03/01	지도의 실제		155	자료		(축쇄본) 		(축쇄본) 		교과서 33쪽 수정 사항을 반영하여 축쇄본을 교체함.(전남광주통합특별시 신설에 따라 변경된 사항을 반영함.)	내용수정	삽화	자재수정	발행사		2026/09/10	2026-10-15	2027/03/01	발행사 원안대로 승인	
1406	지도서	검정	초등학교	2022	(주)미래엔	사회4-1지도서(전자저작물 포함)		전종한	14	2025/03/01	지도의 실제		152	본문	우20	광주광역시 서구 월산로 266). ② 학생들과 함께 디지털 영상지도 검색창에 학교 주소의 '광주광역시'를 입력하고 지도 화면에 나타난 지역의 모습과 축적 정보를 확인한다. ③ 다시 검색창에 '광주광역시 서구'를 입력하고 지도 화면에 나타난 지역의 모습과 축적 정보를 확인한다. ④ 마지막으로 검색창에 '광주광역시 서구 월산로 266'을		서울특별시 강남구 선릉로 209). ② 학생들과 함께 디지털 영상지도 검색창에 학교 주소의 '서울특별시'를 입력하고 지도 화면에 나타난 지역의 모습과 축적 정보를 확인한다. ③ 다시 검색창에 '서울특별시 강남구'를 입력하고 지도 화면에 나타난 지역의 모습과 축적 정보를 확인한다. ④ 마지막으로 검색창에 '서울특별시 강남구 선릉로 209'를		활동 예시 지역을 수정함.	내용수정	설명	자재수정	발행사		2026/09/10	2026-10-15	2027/03/01	발행사 원안대로 승인	
1407	지도서	검정	초등학교	2022	(주)미래엔	사회4-1지도서(전자저작물 포함)		전종한	14	2025/03/01	지도의 실제		148	하	좌10	•여행 첫째 날에는 광주 시립 미술관을		•여행 첫째 날에는 국립 광주 박물관을		교과서 30쪽 정답에 맞추어 수정함.	내용수정	설명	자재수정	발행사		2026/09/10	2026-10-15	2027/03/01	발행사 원안대로 승인	

1408	지도서	검정	초등학교	2022	(주)미래엔	사회4-1지도서(전자저작물 포함)		전종한	14	2025/03/01	지도의 실제		147	자료		(축쇄본) 		(축쇄본) 		교과서 29쪽 수정 사항을 반영하여 축쇄본을 교체함.(전남광주통합특별시 신설에 따라 변경된 사항을 반영함.)	내용수정	기타	자체수정	발행사		2026/09/10	2026-10-15	2027/03/01	발행사 원안대로 승인	
1409	지도서	검정	초등학교	2022	(주)미래엔	사회4-1지도서(전자저작물 포함)		전종한	14	2025/03/01	지도의 실제		146	본문		(축쇄본) 		(축쇄본) 		교과서 28쪽 수정 사항을 반영하여 축쇄본을 교체함.(전남광주통합특별시 신설에 따라 변경된 사항을 반영한 지도로 수정함.)	내용수정	기타	자체수정	발행사		2026/09/10	2026-10-15	2027/03/01	발행사 원안대로 승인	
1410	지도서	검정	초등학교	2022	(주)미래엔	사회4-1지도서(전자저작물 포함)		전종한	14	2025/03/01	지도의 실제		142	자료		(축쇄본)  광주광역시 광주광역시청		(축쇄본)  전남광주통합특별시 광주청사		교과서 24쪽 수정 사항을 반영하여 축쇄본을 교체함.(전남광주통합특별시 신설에 따라 변경된 사항을 반영함.)	내용수정	용어	자체수정	발행사		2026/09/10	2026-10-15	2027/03/01	발행사 원안대로 승인	
1411	지도서	검정	초등학교	2022	(주)미래엔	사회4-1지도서(전자저작물 포함)		전종한	14	2025/03/01	지도의 실제		141	하	좌4	㉠ 지도는 광주광역시의 전체적인 모습이 간략하게 나타나 있습니다. ㉡ 지도는 광주광역시의 일부 지역이 자세하게 나타나 있습니다.		- ㉠ 지도에는 지역의 전체적인 모습이 간략하게 나타나 있습니다. - ㉡ 지도에는 ㉠ 지도의 빨간 선 안의 일부 지역이 확대되어 자세하게 나타나 있습니다.		전남광주통합특별시 신설에 따라 변경된 사항을 반영함.	내용수정	설명	자체수정	발행사		2026/09/10	2026-10-15	2027/03/01	발행사 원안대로 승인	
1412	지도서	검정	초등학교	2022	(주)미래엔	사회4-1지도서(전자저작물 포함)		전종한	14	2025/03/01	지도의 실제		141	본문	우13	광주광역시청이 보이지 않지만 무등 야구장의 위치를 확인할 수 있다.		광주청사가 보이지 않지만 무등 야구장의 위치를 확인할 수 있다.		전남광주통합특별시 신설에 따라 광주광역시청이 광주청사로 변경된 사항을 반영함.	내용수정	용어	자체수정	발행사		2026/09/10	2026-10-15	2027/03/01	발행사 원안대로 승인	
1413	지도서	검정	초등학교	2022	(주)미래엔	사회4-1지도서(전자저작물 포함)		전종한	14	2025/03/01	지도의 실제		141	본문	우9	•㉠ 지도: 2 km를 1 cm로 나타낸 지도이다. ㉡ 지도보다 광주광역시의 더 넓은 범위를 볼 수 있다. 광주광역시청의 위치를 확인할 수 있다.		•㉠ 지도: 2 km를 1 cm로 나타낸 지도이다. ㉡ 지도보다 더 넓은 범위의 지역을 볼 수 있다. 광주청사의 위치를 확인할 수 있다.		전남광주통합특별시 신설에 따라 광주광역시청이 광주청사로 변경된 사항을 반영함.	내용수정	용어	자체수정	발행사		2026/09/10	2026-10-15	2027/03/01	발행사 원안대로 승인	
1414	지도서	검정	초등학교	2022	(주)미래엔	사회4-1지도서(전자저작물 포함)		전종한	14	2025/03/01	지도의 실제		141	자료		(축쇄본) 		(축쇄본) 		교과서 23쪽 수정 사항을 반영하여 축쇄본을 교체함.(전남광주통합특별시 신설에 따른 변경 사항을 반영함.)	내용수정	기타	자체수정	발행사		2026/09/10	2026-10-15	2027/03/01	발행사 원안대로 승인	
1415	지도서	검정	초등학교	2022	(주)미래엔	사회4-1지도서(전자저작물 포함)		전종한	14	2025/03/01	지도의 실제		140	자료		(축쇄본) 		(축쇄본) 		교과서 22쪽 수정 사항을 반영하여 축쇄본을 교체함.(광주광역시청이 광주청사로 변경된 사항을 반영함.)	내용수정	기타	자체수정	발행사		2026/09/10	2026-10-15	2027/03/01	발행사 원안대로 승인	
1416	지도서	검정	초등학교	2022	(주)미래엔	사회4-1지도서(전자저작물 포함)		전종한	14	2025/03/01	지도의 실제		139	자료		(축쇄본) 		(축쇄본) 		교과서 21쪽 수정 사항을 반영하여 축쇄본을 교체함.(학교 통폐합 반영 및 기호 위치를 조정함.)	내용수정	기타	자체수정	발행사		2026/09/10	2026-10-15	2027/03/01	발행사 원안대로 승인	
1417	지도서	검정	초등학교	2022	(주)미래엔	사회4-1지도서(전자저작물 포함)		전종한	14	2025/03/01	지도의 실제		137	하	좌3	유존초등학교의 서쪽에는 광주광역시청이 있고,		유존초등학교의 서쪽에는 광주청사가 있고,		전남광주통합특별시 신설에 따라 광주광역시청이 광주청사로 변경된 사항을 반영함.	내용수정	용어	자체수정	발행사		2026/09/10	2026-10-15	2027/03/01	발행사 원안대로 승인	
1418	지도서	검정	초등학교	2022	(주)미래엔	사회4-1지도서(전자저작물 포함)		전종한	14	2025/03/01	지도의 실제		137	본문	우9	교과서 19쪽 지도에서 제시된 장소 외에도 광주광역시청, 방존역,		교과서 19쪽 지도에서 제시된 장소 외에도 광주청사, 방존역,		전남광주통합특별시 신설에 따라 광주광역시청이 광주청사로 변경된 사항을 반영함.	내용수정	용어	자체수정	발행사		2026/09/10	2026-10-15	2027/03/01	발행사 원안대로 승인	
1419	지도서	검정	초등학교	2022	(주)미래엔	사회4-1지도서(전자저작물 포함)		전종한	14	2025/03/01	지도의 실제		137	자료		(축쇄본) 광주광역시청 광주광역시청이 있고 		(축쇄본) 광주청사 청주청사가 있고 		교과서 19쪽 수정 사항을 반영하여 축쇄본을 교체함.(광주광역시청이 광주청사로 변경된 사항을 반영함.)	내용수정	용어	자체수정	발행사		2026/09/10	2026-10-15	2027/03/01	발행사 원안대로 승인	
1420	지도서	검정	초등학교	2022	(주)미래엔	사회4-1지도서(전자저작물 포함)		전종한	14	2025/03/01	지도의 실제		136	하	좌2	- 길을 묻는 사람에게 길을 찾아 가는 방법을		- 길을 묻는 사람에게 길을 찾아가는 방법을		의어쓰기 오타를 수정함.	내용수정	설명	자체수정	발행사		2026/09/10	2026-10-15	2027/03/01	발행사 원안대로 승인	
1421	지도서	검정	초등학교	2022	(주)미래엔	사회4-1지도서(전자저작물 포함)		전종한	14	2025/03/01	지도의 실제		135	자료				(축쇄본) 		교과서 17쪽 수정 사항을 반영하여 축쇄본을 교체함.(전남광주통합특별시 신설에 따른 변경 사항을 반영함.)	내용수정	기타	자체수정	발행사		2026/09/10	2026-10-15	2027/03/01	발행사 원안대로 승인	
1422	지도서	검정	초등학교	2022	(주)미래엔	사회4-1지도서(전자저작물 포함)		전종한	14	2025/03/01	지도의 실제		134	하	우8	- 지도에 나타난 지역(광주광역시)에 있는		- 지도에 나타난 지역에 있는		전남광주통합특별시 신설에 따른 변경 사항을 반영함.	내용수정	설명	자체수정	발행사		2026/09/10	2026-10-15	2027/03/01	발행사 원안대로 승인	
1423	지도서	검정	초등학교	2022	(주)미래엔	사회4-1지도서(전자저작물 포함)		전종한	14	2025/03/01	지도의 실제		134	하	좌6	- 어디까지가 광주광역시인지 궁금합니다.		- 어디까지가 우리 지역인지 궁금합니다.		전남광주통합특별시 신설에 따른 행정구역 변경 사항을 반영하기 위해 우리 지역으로 표현함.	내용수정	설명	자체수정	발행사		2026/09/10	2026-10-15	2027/03/01	발행사 원안대로 승인	
1424	지도서	검정	초등학교	2022	(주)미래엔	사회4-1지도서(전자저작물 포함)		전종한	14	2025/03/01	지도의 실제		134	자료		(축쇄본) 		(축쇄본) 		교과서 16쪽 수정 사항을 반영하여 축쇄본을 교체함.(전남광주통합특별시 신설에 따른 변경 사항을 반영함.)	내용수정	기타	자체수정	발행사		2026/09/10	2026-10-15	2027/03/01	발행사 원안대로 승인	
1425	지도서	검정	초등학교	2022	(주)미래엔	사회4-1지도서(전자저작물 포함)		전종한	14	2025/03/01	지도의 실제		133	하	우6	① 시청, 종합 운동장,		① 청사, 종합 운동장,		전남광주통합특별시 신설에 따라 광주광역시청이 광주청사로 변경된 사항을 반영함.	내용수정	용어	자체수정	발행사		2026/09/10	2026-10-15	2027/03/01	발행사 원안대로 승인	

1426	지도서	검정	초등학교	2022	(주)미래엔	사회4-1지도서(전자저작물 포함)		전종한	14	2025/03/01	지도의 실제		133	자료		광주광역시 	광주정사 	교과서 15쪽 수정 사항을 반영하여 죽해본을 교체함.(광주광역시청이 광주정사로 변경된 사항을 반영함.)	내용수정	용어	자체수정	발행사		2026/09/10	2026-10-15	2027/03/01	발행사 원안대로 승인	
1427	지도서	검정	초등학교	2022	(주)미래엔	사회4-1지도서(전자저작물 포함)		전종한	14	2025/03/01	사회과 교육의 이해		59	자료		(죽해본) 	(죽해본) 	지도서 326쪽 수정 사항을 반영하여 죽해본을 교체함.(전남광주통합특별시 신설에 따른 변경 사항을 반영한 교과서 19쪽 교체에 따름.)	내용수정	기타	자체수정	발행사		2026/09/10	2026-10-15	2027/03/01	발행사 원안대로 승인	
1428	지도서	검정	초등학교	2022	(주)미래엔	사회4-1지도서(전자저작물 포함)		전종한	14	2025/03/01	사회과 교육의 이해		58	자료		(죽해본) 	(죽해본) 	지도서 174, 175쪽 수정 사항을 반영하여 죽해본을 교체함.(전남광주통합특별시 신설에 따른 변경 사항을 반영한 교과서 19쪽 교체에 따름.)	내용수정	기타	자체수정	발행사		2026/09/10	2026-10-15	2027/03/01	발행사 원안대로 승인	
1429	지도서	검정	초등학교	2022	(주)미래엔	사회4-1지도서(전자저작물 포함)		전종한	14	2025/03/01	사회과 교육의 이해		57	자료		(죽해본) 	(죽해본) 	지도서 132, 133, 137쪽 수정 사항을 반영하여 죽해본을 교체함.(전남광주통합특별시 신설에 따른 변경 사항을 반영한 교과서 19쪽 교체에 따름.)	내용수정	기타	자체수정	발행사		2026/09/10	2026-10-15	2027/03/01	발행사 원안대로 승인	
1430	지도서	검정	초등학교	2022	(주)미래엔	사회4-1지도서(전자저작물 포함)		전종한	14	2025/03/01	사회과 교육의 이해		52	본문		(상 죽해본) 	(상 죽해본) 	교과서 51쪽 수정 사항을 반영하여 죽해본을 교체함.(전남광주통합특별시 신설에 따른 변경 사항을 반영함.)	내용수정	용어	자체수정	발행사		2026/09/10	2026-10-15	2027/03/01	발행사 원안대로 승인	
1431	지도서	검정	초등학교	2022	(주)미래엔	사회4-1지도서(전자저작물 포함)		전종한	14	2025/03/01	사회과 교육의 이해		51	자료		(하 죽해본) 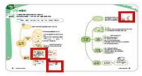	(하 죽해본) 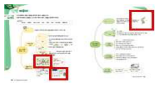	교과서 48, 49쪽 수정 사항을 반영하여 죽해본을 교체함.(전남광주통합특별시 신설에 따른 변경 사항을 반영함.)	내용수정	삽화	자체수정	발행사		2026/09/10	2026-10-15	2027/03/01	발행사 원안대로 승인	
1432	지도서	검정	초등학교	2022	(주)미래엔	사회4-1지도서(전자저작물 포함)		전종한	14	2025/03/01	사회과 교육의 이해		50	본문		(하좌 죽해본) 	(하좌 죽해본) 	교과서 17쪽 수정 사항을 반영하여 죽해본을 교체함.(전남광주통합특별시 신설에 따른 변경 사항을 반영함.)	내용수정	기타	자체수정	발행사		2026/09/10	2026-10-15	2027/03/01	발행사 원안대로 승인	
1433	지도서	검정	초등학교	2022	(주)미래엔	사회4-1지도서(전자저작물 포함)		전종한	14	2025/03/01	사회과 교육의 이해		50	자료				교과서 24쪽 수정 사항을 반영하여 죽해본을 교체함.(전남광주통합특별시 신설에 따라 변경된 사항을 반영함.)	내용수정	기타	자체수정	발행사		2026/09/10	2026-10-15	2027/03/01	발행사 원안대로 승인	
1434	지도서	검정	초등학교	2022	(주)미래엔	사회4-1지도서(전자저작물 포함)		전종한	14	2025/03/01			5	자료		(상우 죽해본) 	(상우 죽해본) 	지도서 137쪽 수정 사항을 반영하여 죽해본을 교체함.(전남광주통합특별시 신설에 따른 변경 사항을 반영한 교과서 19쪽 교체에 따름.)	내용수정	기타	자체수정	발행사		2026/09/10	2026-10-15	2027/03/01	발행사 원안대로 승인	
1435	교과서	검정	중학교	2022	(주)천재교과서	과학1		임성숙	12	2025/03/01	물질의 상태 변화		135	본문	8	느려지고	둔해지고	기체 상태의 물질이 액화되기 시작하면서 상태가 변하는 동안에 온도가 일정하게 유지되므로 '입자 운동이 느려진다.'는 용어 대신 '입자 운동이 둔해진다.'는 표현으로 수정합니다.	내용수정	설명	민원요청	교과서민원바로처리센터		2026/09/08	2026-10-15	2027/03/01	발행사 원안대로 승인	
1436	지도서	검정	초등학교	2022	(주)천재교과서	수학6-1지도서(전자책 등 포함)		박만구	16	2026/03/01			487	하	1	eoulup.kr~ 	seoulup.kr~ 	철자 수정	단순수정	편집.교열	자체수정	발행사		2026/09/08	2026-10-15	2027/03/01	발행사 원안대로 승인	

1437	지도서	검정	초등학교	2022	(주)천재교과서	수학6-1지도서(전자책 등 포함)		박만구	16	2026/03/01			487	하	4	환경부 	기후에너지환경부 	명칭 변경에 따른 수정	단순수정	편집.교열	자체수정	발행사		2026/09/08	2026-10-15	2027/03/01	발행사 원안대로 승인	
1438	지도서	검정	초등학교	2022	(주)천재교과서	수학6-1지도서(전자책 등 포함)		박만구	16	2026/03/01			483	하	최2			기관명 변경, 지역 통합 및 지역명 변경에 따른 수정 사항 반영	단순수정	편집.교열	자체수정	발행사		2026/09/08	2026-10-15	2027/03/01	발행사 원안대로 승인	
1439	지도서	검정	초등학교	2022	(주)천재교과서	수학6-1지도서(전자책 등 포함)		박만구	16	2026/03/01			475	본문				지도서 내 '페이지 복사' 방식으로 삽입된 교과서의 경우 해당 서책에서 제시했던 수정 사항은 동일하여 적용하여 수정	단순수정	편집.교열	자체수정	발행사		2026/09/08	2026-10-15	2027/03/01	발행사 원안대로 승인	
1440	지도서	검정	초등학교	2022	(주)천재교과서	수학6-1지도서(전자책 등 포함)		박만구	16	2026/03/01			473	하	4	2024년 10월 	2026년 	최신 자료로 교체한 교과서 수정 내역과 동일하게 정보 수정	단순수정	편집.교열	자체수정	발행사		2026/09/08	2026-10-15	2027/03/01	발행사 원안대로 승인	
1441	지도서	검정	초등학교	2022	(주)천재교과서	수학6-1지도서(전자책 등 포함)		박만구	16	2026/03/01			473	상	3	환경부 	기후에너지환경부 	기관명 변경, 지역 통합 및 지역명 변경에 따른 수정 사항 반영	단순수정	편집.교열	자체수정	발행사		2026/09/08	2026-10-15	2027/03/01	발행사 원안대로 승인	
1442	지도서	검정	초등학교	2022	(주)천재교과서	수학6-1지도서(전자책 등 포함)		박만구	16	2026/03/01	여러 가지 그래프		456	본문				지도서 내 '페이지 복사' 방식으로 삽입된 교과서의 경우 해당 서책에서 제시했던 수정 사항은 동일하여 적용하여 수정	단순수정	편집.교열	자체수정	발행사		2026/09/08	2026-10-15	2027/03/01	발행사 원안대로 승인	
1443	지도서	검정	초등학교	2022	(주)천재교과서	수학6-1지도서(전자책 등 포함)		박만구	16	2026/03/01	여러 가지 그래프		450	본문				지도서 내 '페이지 복사' 방식으로 삽입된 교과서의 경우 해당 서책에서 제시했던 수정 사항은 동일하여 적용하여 수정	단순수정	편집.교열	자체수정	발행사		2026/09/08	2026-10-15	2027/03/01	발행사 원안대로 승인	
1444	지도서	검정	초등학교	2022	(주)천재교과서	수학6-1지도서(전자책 등 포함)		박만구	16	2026/03/01	여러 가지 그래프		446	상	우10			최신 자료로 교체한 교과서 수정 내역과 동일하게 정보 수정	단순수정	편집.교열	자체수정	발행사		2026/09/08	2026-10-15	2027/03/01	발행사 원안대로 승인	

1445	지도서	검정	초등학교	2022	(주)천재교과서	수학6-1지도서(전자책 등 포함)		박만구	16	2026/03/01	여러 가지 그래프		446	상	최6			최신 자료로 교체한 교과서 수정 내역과 동일하게 정보 수정	단순수정	편집.교열	자체수정	발행사		2026/09/08	2026-10-15	2027/03/01	발행사 원안대로 승인	
1446	지도서	검정	초등학교	2022	(주)천재교과서	수학6-1지도서(전자책 등 포함)		박만구	16	2026/03/01	여러 가지 그래프		444	본문				지도서 내 '페이지 복사' 방식으로 삽입된 교과서의 경우 해당 서책에서 제시했던 수정 사항은 동일하여 적용하여 수정	단순수정	편집.교열	자체수정	발행사		2026/09/08	2026-10-15	2027/03/01	발행사 원안대로 승인	
1447	지도서	검정	초등학교	2022	(주)천재교과서	수학6-1지도서(전자책 등 포함)		박만구	16	2026/03/01	여러 가지 그래프		437	상	최3			최신 자료로 교체한 교과서 수정 내역과 동일하게 정보 수정	단순수정	편집.교열	자체수정	발행사		2026/09/08	2026-10-15	2027/03/01	발행사 원안대로 승인	
1448	지도서	검정	초등학교	2022	(주)천재교과서	수학6-1지도서(전자책 등 포함)		박만구	16	2026/03/01	여러 가지 그래프		435	본문		예) 2023년 초등학교 6학년 학생 중 매일 책을 읽는 학생의 비율은 2021년보다 낮아졌습니다. 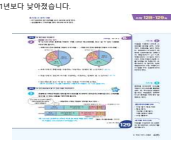	예) 2025년 초등학교 6학년 학생 중 매일 책을 읽는 학생의 비율은 2023년보다 높아졌습니다. 	지도서 내 '페이지 복사' 방식으로 삽입된 교과서의 경우 해당 서책에서 제시했던 수정 사항은 동일하여 적용하여 수정	단순수정	편집.교열	자체수정	발행사		2026/09/08	2026-10-15	2027/03/01	발행사 원안대로 승인	
1449	지도서	검정	초등학교	2022	(주)천재교과서	수학6-1지도서(전자책 등 포함)		박만구	16	2026/03/01	여러 가지 그래프		419	상	3			지도서 내 '페이지 복사' 방식으로 삽입된 교과서의 경우 해당 서책에서 제시했던 수정 사항은 동일하여 적용하여 수정	단순수정	편집.교열	자체수정	발행사		2026/09/08	2026-10-15	2027/03/01	발행사 원안대로 승인	
1450	지도서	검정	초등학교	2022	(주)천재교과서	수학6-1지도서(전자책 등 포함)		박만구	16	2026/03/01	여러 가지 그래프		418	상	10			지도서 내 '페이지 복사' 방식으로 삽입된 교과서의 경우 해당 서책에서 제시했던 수정 사항은 동일하여 적용하여 수정	단순수정	편집.교열	자체수정	발행사		2026/09/08	2026-10-15	2027/03/01	발행사 원안대로 승인	
1451	지도서	검정	초등학교	2022	(주)천재교과서	수학6-1지도서(전자책 등 포함)		박만구	16	2026/03/01	직육면체의 겉넓이와 부피		397	본문			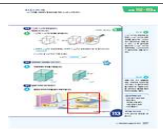	지도서 내 '페이지 복사' 방식으로 삽입된 교과서의 경우 해당 서책에서 제시했던 수정 사항은 동일하여 적용하여 수정	단순수정	편집.교열	자체수정	발행사		2026/09/08	2026-10-15	2027/03/01	발행사 원안대로 승인	
1452	지도서	검정	초등학교	2022	(주)천재교과서	수학6-1지도서(전자책 등 포함)		박만구	16	2026/03/01	비와 비율		347	하	최15			교과서 수정에 따른 수정	단순수정	편집.교열	자체수정	발행사		2026/09/08	2026-10-15	2027/03/01	발행사 원안대로 승인	

1453	지도서	검정	초등학교	2022	(주)천재교과서	수학6-1지도서(전자책 등 포함)		박만구	16	2026/03/01	비와 비율		345	본문				교과서 수정에 따른 수정	단순수정	편집.교열	자체수정	발행사		2026/09/08	2026-10-15	2027/03/01	발행사 원안대로 승인	
1454	지도서	검정	초등학교	2022	(주)천재교과서	수학6-1지도서(전자책 등 포함)		박만구	16	2026/03/01	소수의 나눗셈		308	본문				교과서 수정에 따른 정답 위치 바르게 수정	단순수정	편집.교열	자체수정	발행사		2026/09/08	2026-10-15	2027/03/01	발행사 원안대로 승인	
1455	지도서	검정	초등학교	2022	(주)천재교과서	수학6-1지도서(전자책 등 포함)		박만구	16	2026/03/01	소수의 나눗셈		267	본문				표에서 누락된 셀 추가	단순수정	편집.교열	자체수정	발행사		2026/09/08	2026-10-15	2027/03/01	발행사 원안대로 승인	
1456	지도서	검정	초등학교	2022	(주)천재교과서	수학6-1지도서(전자책 등 포함)		박만구	16	2026/03/01	소수의 나눗셈		266	본문				표에서 누락된 셀 추가	단순수정	편집.교열	자체수정	발행사		2026/09/08	2026-10-15	2027/03/01	발행사 원안대로 승인	
1457	지도서	검정	초등학교	2022	(주)천재교과서	수학6-1지도서(전자책 등 포함)		박만구	16	2026/03/01			155	본문		VI. 단원 지도 계획 	VI. 수학 6-1 단원 지도 계획 	종론의 전반적인 단원 개요와 각론의 세부 단원 계획 간의 명칭 중복으로 인한 혼선을 방지하고, 해당 학기(6-1)의 내용임을 명확히 인지할 수 있도록 직관성을 높임	단순수정	편집.교열	자체수정	발행사		2026/09/08	2026-10-15	2027/03/01	발행사 원안대로 승인	
1458	지도서	검정	초등학교	2022	(주)천재교과서	수학6-1지도서(전자책 등 포함)		박만구	16	2026/03/01			154	상	1	단원 지도예 	수학 6-1 단원 지도예 	종론의 전반적인 단원 개요와 각론의 세부 단원 계획 간의 명칭 중복으로 인한 혼선을 방지하고, 해당 학기(6-1)의 내용임을 명확히 인지할 수 있도록 직관성을 높임	단순수정	편집.교열	자체수정	발행사		2026/09/08	2026-10-15	2027/03/01	발행사 원안대로 승인	

1459	지도서	검정	초등학교	2022	(주)천재교과서	수학6-1지도서(전자책 등 포함)		박만구	16	2026/03/01			153	본문		VI. 단원 지도 계획		VI. 수학 6-1 단원 지도 계획		총론의 전반적인 단원 개요와 각론의 세부 단원 계획 간의 명칭 중복으로 인한 혼선을 방지하고, 해당 학기(6-1)의 내용임을 명확히 인지할 수 있도록 직관성을 높임	단순수정	편집.교열	자체수정	발행사		2026/09/08	2026-10-15	2027/03/01	발행사 원안대로 승인	
1460	지도서	검정	초등학교	2022	(주)천재교과서	수학6-1지도서(전자책 등 포함)		박만구	16	2026/03/01			151	본문		VI. 단원 지도 계획		VI. 수학 6-1 단원 지도 계획		총론의 전반적인 단원 개요와 각론의 세부 단원 계획 간의 명칭 중복으로 인한 혼선을 방지하고, 해당 학기(6-1)의 내용임을 명확히 인지할 수 있도록 직관성을 높임	단순수정	편집.교열	자체수정	발행사		2026/09/08	2026-10-15	2027/03/01	발행사 원안대로 승인	
1461	지도서	검정	초등학교	2022	(주)천재교과서	수학6-1지도서(전자책 등 포함)		박만구	16	2026/03/01			150	상	1	VI. 단원 지도 계획		VI. 수학 6-1 단원 지도 계획		총론의 전반적인 단원 개요와 각론의 세부 단원 계획 간의 명칭 중복으로 인한 혼선을 방지하고, 해당 학기(6-1)의 내용임을 명확히 인지할 수 있도록 직관성을 높임	단순수정	편집.교열	자체수정	발행사		2026/09/08	2026-10-15	2027/03/01	발행사 원안대로 승인	
1462	지도서	검정	초등학교	2022	(주)천재교과서	수학6-1지도서(전자책 등 포함)		박만구	16	2026/03/01			140	본문						교과서 수정에 따른 수정	단순수정	편집.교열	자체수정	발행사		2026/09/08	2026-10-15	2027/03/01	발행사 원안대로 승인	
1463	지도서	검정	초등학교	2022	(주)천재교과서	수학6-1지도서(전자책 등 포함)		박만구	16	2026/03/01			103	하	12	KOSIS 통계놀이터는 통계청이		KOSIS 통계놀이터는 국가데이터처가		명칭 변경에 따른 수정	단순수정	편집.교열	자체수정	발행사		2026/09/08	2026-10-15	2027/03/01	발행사 원안대로 승인	
1464	지도서	검정	초등학교	2022	(주)천재교과서	수학6-1지도서(전자책 등 포함)		박만구	16	2026/03/01			103	상	9	수학 교육 정책 누리집로서,	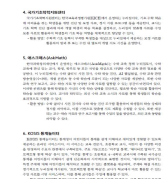	수학 교육 정책 누리집으로서,		오탈자 수정	단순수정	편집.교열	자체수정	발행사		2026/09/08	2026-10-15	2027/03/01	발행사 원안대로 승인	

1465	지도서	검정	초등학교	2022	(주)천재교과서	수학6-1지도서(전자책 등 포함)		박만구	16	2026/03/01			103	상	1	국가기초학력지원센터는 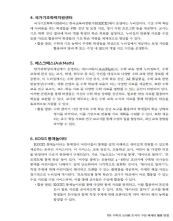	국가기초학력지원포털은 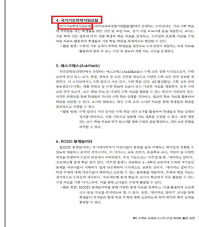	기관명 변경에 따른 수정	단순수정	편집.교열	자체수정	발행사		2026/09/08	2026-10-15	2027/03/01	발행사 원안대로 승인	
1466	지도서	검정	초등학교	2022	(주)미래엔	사회6-1지도서(전자책 등 포함)		전종한	18	2026/03/01			444	본문	하15	디자인 책임 손현지	디자인 책임 김병석	디자인실장 교체 수정	단순수정	판권	자체수정	발행사		2026/09/10	2026-10-15	2027/03/01	발행사 원안대로 승인	
1467	교과서	검정	초등학교	2022	(주)천재교과서	수학익힘6-1		박만구	16	2026/03/01	여러 가지 그래프		답26	하	좌7	각 지역의 비율을 각각 구하면 연천의 다문화 가구 수의 비율이 전체의 36%로 가장 높습니다. 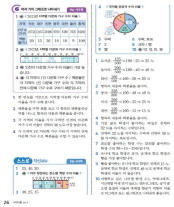	각 지역의 비율을 각각 구하면 연천의 다문화 가구 수의 비율이 전체의 30%로 가장 높습니다. 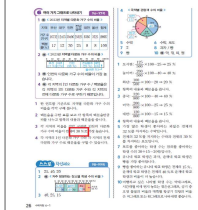	교과서 수정에 따른 정답 수정	단순수정	편집.교열	자체수정	발행사		2026/09/08	2026-10-15	2027/03/01	발행사 원안대로 승인	
1468	교과서	검정	초등학교	2022	(주)천재교과서	수학익힘6-1		박만구	16	2026/03/01	여러 가지 그래프		답25	하	우11	꺾은선그래프를 보면 2023년의 휴일의 스마트 기기 활용 평균 시간은 2시간입니다. 원그래프를 보면 휴일의 스마트 기기 활용 시간이 2시간 이상 3시간 미만인 인구수는 전체의 23.2%입니다. 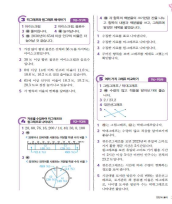	꺾은선그래프를 보면 2025년에 휴일 스마트 기기 활용 평균 시간은 2.1시간입니다. 원그래프를 보면 휴일 스마트 기기 활용 시간이 2시간 이상 3시간 미만인 인구수는 전체의 28.3%입니다. 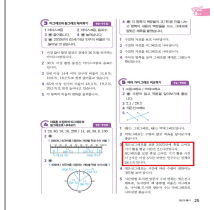	교과서 수정에 따른 정답 수정	단순수정	편집.교열	자체수정	발행사		2026/09/08	2026-10-15	2027/03/01	발행사 원안대로 승인	
1469	교과서	검정	초등학교	2022	(주)천재교과서	수학익힘6-1		박만구	16	2026/03/01			표3	본문		강원손양초등학교 충청북도교육청 대전장대초등학교 2026. 3. 1. 1쇄 발행 정가 원 전화 (02) 6937-3240 	강원공현진초등학교 충청북도음성교육지원청 대전버드내초등학교 2027. 3. 1. 2쇄 발행 정가 1,262원 전화 (02) 3282-1786 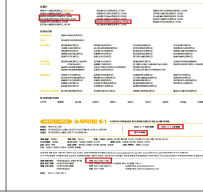	집필자 소속 변경에 따른 수정, 판권의 발행일, 정가, 전화 정보 변경	단순수정	판권	자체수정	발행사		2026/09/08	2026-10-15	2027/03/01	발행사 원안대로 승인	

1470	지도서	검정	초등학교	2022	(주)천재교과서	수학5-1지도서(전자책 등 포함)		박만구	16	2026/03/01			표3	본문		2026. 3. 1. 1쇄 발행 정가 원 [내용관련문의] 전화: (02) 6937-3240		2027. 3. 1. 2쇄 발행 정가 63560원 [내용관련문의] 전화: (02) 3282-1786		판권의 발행일 및 변경 내용 반영	단순수정	판권	자체수정	발행사		2026/09/08	2026-10-15	2027/03/01	발행사 원안대로 승인	
1471	지도서	검정	초등학교	2022	(주)천재교과서	수학5-1지도서(전자책 등 포함)		박만구	16	2026/03/01			표3	본문		김대진(강원손양초등학교, 6단원) 김도경(충청북도교육청, 1단원) 이진우(대전장대초등학교, 4단원, 5단원)		김대진(강원공현진초등학교, 6단원) 김도경(충청북도음성교육지원청, 1단원) 이진우(대전버드내초등학교, 4단원, 5단원)		집필자 소속 이동에 따른 수정	단순수정	판권	자체수정	발행사		2026/09/08	2026-10-15	2027/03/01	발행사 원안대로 승인	
1472	지도서	검정	초등학교	2022	(주)천재교과서	수학6-1지도서(전자책 등 포함)		박만구	16	2026/03/01			7	하	1	VI 단원 지도 계획		VI 수학 6-1 단원 지도 계획	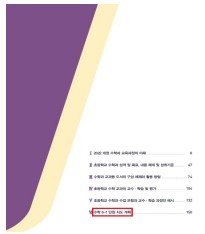	총론의 전반적인 단원 개요와 각론의 세부 단원 계획 간의 명칭 중복으로 인한 혼선을 방지하고, 해당 학기(6-1)의 내용임을 명확히 인지할 수 있도록 직관성을 높임	단순수정	편집.교열	자체수정	발행사		2026/09/08	2026-10-15	2027/03/01	발행사 원안대로 승인	
1473	지도서	검정	초등학교	2022	(주)천재교과서	수학6-1지도서(전자책 등 포함)		박만구	16	2026/03/01			4	하	1	VI 단원 지도 계획	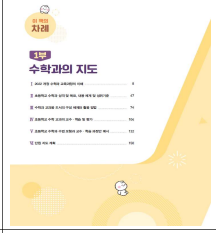	VI 수학 6-1 단원 지도 계획	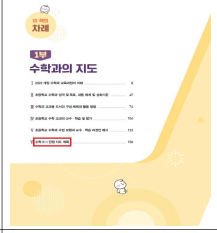	총론의 전반적인 단원 개요와 각론의 세부 단원 계획 간의 명칭 중복으로 인한 혼선을 방지하고, 해당 학기(6-1)의 내용임을 명확히 인지할 수 있도록 직관성을 높임	단순수정	편집.교열	자체수정	발행사		2026/09/08	2026-10-15	2027/03/01	발행사 원안대로 승인	
1474	지도서	검정	초등학교	2022	(주)천재교과서	수학5-1지도서(전자책 등 포함)		박만구	16	2026/03/01	분수의 덧셈과 뺄셈		388	하	최6		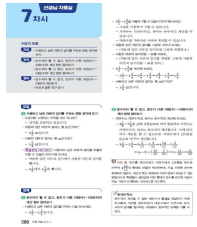		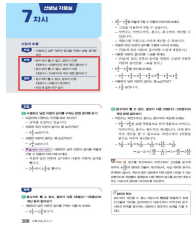	가독성을 높이기 위해 행 바꿈	단순수정	편집.교열	자체수정	발행사		2026/09/08	2026-10-15	2027/03/01	발행사 원안대로 승인	

1475	지도서	검정	초등학교	2022	(주)천재교과서	수학6-1지도서(전자책 등 포함)		박만구	16	2026/03/01			3	본문		대전장대초등학교 교사 	대전버드내초등학교 교감 	집필자 소속 변경에 따른 수정		단순수정	편집.교열	자체수정	발행사		2026/09/08	2026-10-15	2027/03/01	발행사 원안대로 승인	
1476	지도서	검정	초등학교	2022	(주)천재교과서	수학5-1지도서(전자책 등 포함)		박만구	16	2026/03/01	분수의 덧셈과 뺄셈		384	하	좌6	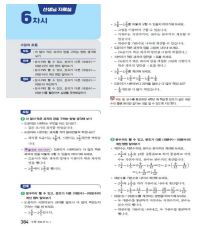	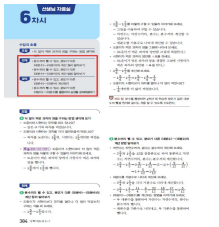	가독성을 높이기 위해 행 바꿈		단순수정	편집.교열	자체수정	발행사		2026/09/08	2026-10-15	2027/03/01	발행사 원안대로 승인	
1477	지도서	검정	초등학교	2022	(주)천재교과서	수학5-1지도서(전자책 등 포함)		박만구	16	2026/03/01	대응 관계		289	하	좌13	- 다른 수를 불러봅니다. 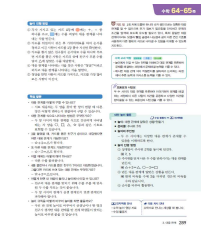	- 다른 수를 불러 봅니다. 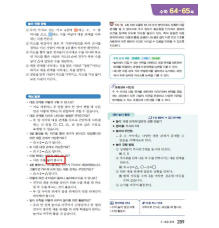	띄어쓰기 수정		단순수정	편집.교열	자체수정	발행사		2026/09/08	2026-10-15	2027/03/01	발행사 원안대로 승인	
1478	지도서	검정	초등학교	2022	(주)천재교과서	수학6-1지도서(전자책 등 포함)		박만구	16	2026/03/01			2	본문		강원손양초등학교 교감 충청북도교육청 연구사 	강원공현전초등학교 교장 충청북도음성교육지원청 장학사 	집필자 소속 변경에 따른 수정		단순수정	편집.교열	자체수정	발행사		2026/09/08	2026-10-15	2027/03/01	발행사 원안대로 승인	
1479	지도서	검정	초등학교	2022	(주)천재교과서	수학5-1지도서(전자책 등 포함)		박만구	16	2026/03/01	대응 관계		272	하	좌13	1 지도 팁 로봇의 수가 늘어남에 따라 로봇이 한 번에 나를 수 있는 쟁반의 수가 어떻게 달라지는지를 살펴보게 하고, ~ 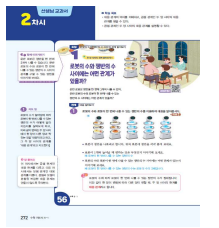	1 지도 팁 로봇의 수가 늘어남에 따라 로봇이 한 번에 나를 수 있는 쟁반의 수가 어떻게 달라지는지를 살펴보게 한다. ~ 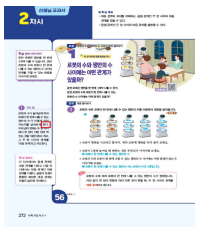	문맥의 흐름에 맞도록 수정		단순수정	편집.교열	자체수정	발행사		2026/09/08	2026-10-15	2027/03/01	발행사 원안대로 승인	

1480	지도서	검정	초등학교	2022	(주)천재교과서	수학5-1지도서(전자책 등 포함)		박만구	16	2026/03/01			155	하	1	VI. 단원 지도 계획 155 	VI. 수학 5-1 단원 지도 계획 155 	총론의 전반적인 단원 개요와 각론의 세부 단원 계획 간의 명칭 중복으로 인한 혼선을 방지하고, 해당 학기(5-1)의 내용임을 명확히 인지할 수 있도록 직관성을 높임	단순수정	편집.교열	자체수정	발행사		2026/09/08	2026-10-15	2027/03/01	발행사 원안대로 승인	
1481	지도서	검정	초등학교	2022	(주)천재교과서	수학5-1지도서(전자책 등 포함)		박만구	16	2026/03/01			154	상	1	02 단원 지도에 필요한 교구 목록 	02 수학 5-1 단원 지도에 필요한 교구 목록 	총론의 전반적인 단원 개요와 각론의 세부 단원 계획 간의 명칭 중복으로 인한 혼선을 방지하고, 해당 학기(5-1)의 내용임을 명확히 인지할 수 있도록 직관성을 높임	단순수정	편집.교열	자체수정	발행사		2026/09/08	2026-10-15	2027/03/01	발행사 원안대로 승인	
1482	지도서	검정	초등학교	2022	(주)미래엔	사회6-1지도서(전자책 등 포함)		전종한	18	2026/03/01			444	하	하11	2026년 3월 1일 초판 발행	초판 발행 2026. 3. 1. 2쇄 발행 2027. 3. 1.	판쇄 및 인쇄일 수정	단순수정	판권	자체수정	발행사		2026/09/10	2026-10-15	2027/03/01	발행사 원안대로 승인	
1483	지도서	검정	초등학교	2022	(주)천재교과서	수학5-1지도서(전자책 등 포함)		박만구	16	2026/03/01			153	하	1	VI. 단원 지도 계획 153 	VI. 수학 5-1 단원 지도 계획 153 	총론의 전반적인 단원 개요와 각론의 세부 단원 계획 간의 명칭 중복으로 인한 혼선을 방지하고, 해당 학기(5-1)의 내용임을 명확히 인지할 수 있도록 직관성을 높임	단순수정	편집.교열	자체수정	발행사		2026/09/08	2026-10-15	2027/03/01	발행사 원안대로 승인	
1484	지도서	검정	초등학교	2022	(주)미래엔	사회6-1지도서(전자책 등 포함)		전종한	18	2026/03/01			443	본문	9	세종 여울초등학교 수원 영통초등학교 용인 성복초등학교 	세종 부강초등학교 화성 화남초등학교 수원 영덕초등학교 	집필진 약력 수정	단순수정	편집.교열	자체수정	발행사		2026/09/10	2026-10-15	2027/03/01	발행사 원안대로 승인	
1485	지도서	검정	초등학교	2022	(주)천재교과서	수학5-1지도서(전자책 등 포함)		박만구	16	2026/03/01			151	하	1	VI. 단원 지도 계획 151 	VI. 수학 5-1 단원 지도 계획 151 	총론의 전반적인 단원 개요와 각론의 세부 단원 계획 간의 명칭 중복으로 인한 혼선을 방지하고, 해당 학기(5-1)의 내용임을 명확히 인지할 수 있도록 직관성을 높임	단순수정	편집.교열	자체수정	발행사		2026/09/08	2026-10-15	2027/03/01	발행사 원안대로 승인	

1486	지도서	검정	초등학교	2022	(주)천재교과서	수학5-1지도서(전자책 등 포함)		박만구	16	2026/03/01		150	상	1	VI 단원 지도 계획 01 단원지도계획		VI 수학 5-1 단원 지도 계획 01 수학 5-1 단원 지도 계획		총론의 전반적인 단원 개요와 각론의 세부 단원 계획 간의 명칭 중복으로 인한 혼선을 방지하고, 해당 학기(5-1)의 내용임을 명확히 인지할 수 있도록 직관성을 높임	단순수정	편집.교열	자체수정	발행사		2026/09/08	2026-10-15	2027/03/01	발행사 원안대로 승인	
1487	지도서	검정	초등학교	2022	(주)천재교과서	수학5-1지도서(전자책 등 포함)		박만구	16	2026/03/01		103	상	22	KOSIS 통계놀이터는 통계청이~	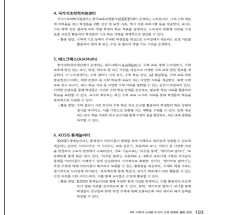	KOSIS 통계놀이터는 국가데이터처가~	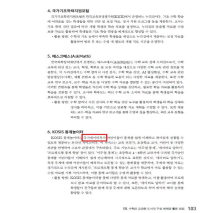	누리집 이름 변경에 따른 수정	단순수정	편집.교열	자체수정	발행사		2026/09/08	2026-10-15	2027/03/01	발행사 원안대로 승인	
1488	지도서	검정	초등학교	2022	(주)천재교과서	수학5-1지도서(전자책 등 포함)		박만구	16	2026/03/01		103	상	9	누리집로서	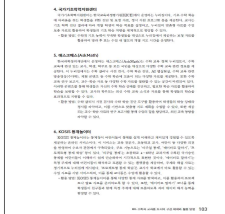	누리집으로서	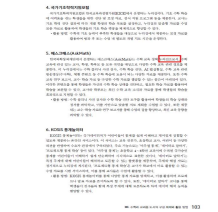	오타 수정	단순수정	편집.교열	자체수정	발행사		2026/09/08	2026-10-15	2027/03/01	발행사 원안대로 승인	
1489	지도서	검정	초등학교	2022	(주)천재교과서	수학5-1지도서(전자책 등 포함)		박만구	16	2026/03/01		103	상	1	4.국가기초학력지원센터 국가기초학력지원센터는~	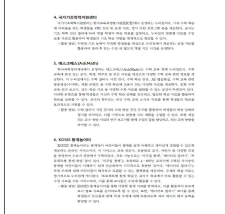	4. 국가기초학력지원포털 국가기초학력지원포털은~	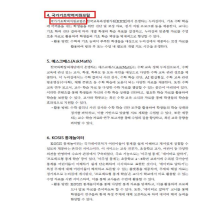	누리집 이름 변경에 따른 수정	단순수정	편집.교열	자체수정	발행사		2026/09/08	2026-10-15	2027/03/01	발행사 원안대로 승인	
1490	지도서	검정	초등학교	2022	(주)천재교과서	수학5-1지도서(전자책 등 포함)		박만구	16	2026/03/01		7	하	1	VI 단원 지도 계획		VI 수학 5-1 단원 지도 계획	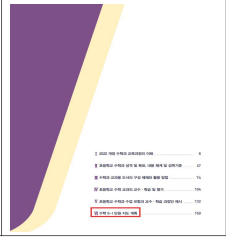	총론의 전반적인 단원 개요와 각론의 세부 단원 계획 간의 명칭 중복으로 인한 혼선을 방지하고, 해당 학기(5-1)의 내용임을 명확히 인지할 수 있도록 직관성을 높임	단순수정	편집.교열	자체수정	발행사		2026/09/08	2026-10-15	2027/03/01	발행사 원안대로 승인	

1491	지도서	검정	초등학교	2022	(주)천재교과서	수학5-1지도서(전자책 등 포함)		박만구	16	2026/03/01			4	하	1	VI 단원 지도 계획 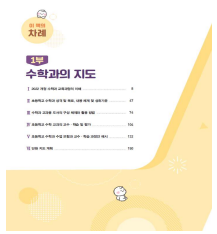	VI 수학 5-1 단원 지도 계획 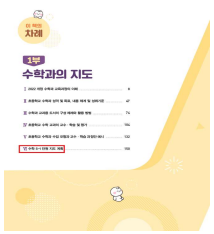	총론의 전반적인 단원 개요와 각론의 세부 단원 계획 간의 명칭 중복으로 인한 혼선을 방지하고, 해당 학기(5-1)의 내용임을 명확히 인지할 수 있도록 직관성을 높임	단순수정	편집,교열	자체수정	발행사		2026/09/08	2026-10-15	2027/03/01	발행사 원안대로 승인	
1492	지도서	검정	초등학교	2022	(주)천재교과서	수학6-1지도서(전자책 등 포함)		박만구	16	2026/03/01			표3	없음		강원손양초등학교 중정북도교육청 대전장대초등학교 2026. 3. 1. 1쇄 발행 정가 원 전화 (02) 6937-3240 	강원공현전초등학교 중정북도음성교육지원청 대전버드내초등학교 2027. 3. 1. 2쇄 발행 정가 62280원 전화 (02) 3282-1786 	집필자 소속 이동에 따른 수정, 판권의 발행일 및 변경 내용 반영	단순수정	판권	자체수정	발행사		2026/09/08	2026-10-15	2027/03/01	발행사 원안대로 승인	
1493	교과서	검정	초등학교	2022	(주)천재교과서	수학6-1		박만구	16	2026/03/01			판권	없음	표3	강원손양초등학교 중정북도교육청 대전장대초등학교 2026. 3. 1. 1쇄 발행 정가 원 전화 (02) 6937-3240 	강원공현전초등학교 중정북도음성교육지원청 대전버드내초등학교 2027. 3. 1. 2쇄 발행 정가 12620원 전화 (02) 3282-1786 	집필자 소속 변동에 따른 수정, 판권의 발행일 및 변경 내용 반영	단순수정	판권	자체수정	발행사		2026/09/08	2026-10-15	2027/03/01	발행사 원안대로 승인	
1494	지도서	검정	초등학교	2022	(주)천재교과서	수학5-1지도서(전자책 등 포함)		박만구	16	2026/03/01			2~3	본문		김대진 강원손양초등학교 교감 김도경 중정북도교육청 교사 이진우 대전장대초등학교 교사 	김대진 강원공현전초등학교 교장 김도경 중정북도음성교육지원청 장학사 이진우 대전버드내초등학교 교감 	집필자 소속 이동에 따른 수정	단순수정	편집,교열	자체수정	발행사		2026/09/08	2026-10-15	2027/03/01	발행사 원안대로 승인	

1495	교과서	검정	초등학교	2022	(주)천재교과서	수학의힘S-1		박만구	16	2026/03/01			표3	본문		2026. 3. 1. 1쇄 발행 정가 원 [내용관련문의] 전화: (02) 6937-3240		2027. 3. 1. 2쇄 발행 정가 9600원 [내용관련문의] 전화: (02) 3282-1786		판권의 발행일 및 변경 내용 반영	단순수정	판권	자체수정	발행사		2026/09/08	2026-10-15	2027/03/01	발행사 원안대로 승인	
1496	교과서	검정	초등학교	2022	(주)천재교과서	수학의힘S-1		박만구	16	2026/03/01			표3	본문		김대진(강원은양초등학교, 4단원) 김도경(충청북도교육청, 1단원) 이진우(대전장대초등학교, 4단원, 5단원)		김대진(강원공현진초등학교, 4단원) 김도경(충청북도옴성교육지원청, 1단원) 이진우(대전버드내초등학교, 4단원, 5단원)		집필자 소속 이동에 따른 수정	단순수정	판권	자체수정	발행사		2026/09/08	2026-10-15	2027/03/01	발행사 원안대로 승인	
1497	교과서	검정	초등학교	2022	(주)천재교과서	수학S-1		박만구	16	2026/03/01			표3	본문		2026. 3. 1. 1쇄 발행 정가 원 [내용관련문의] 전화: (02) 6937-3240		2027. 3. 1. 2쇄 발행 정가 12490원 [내용관련문의] 전화: (02) 3282-1786		판권의 발행일 및 변경 내용 반영	단순수정	판권	자체수정	발행사		2026/09/08	2026-10-15	2027/03/01	발행사 원안대로 승인	
1498	교과서	검정	초등학교	2022	(주)천재교과서	수학S-1		박만구	16	2026/03/01			표3	본문		김대진(강원은양초등학교, 6단원) 김도경(충청북도교육청, 1단원) 이진우(대전장대초등학교, 4단원, 5단원)		김대진(강원공현진초등학교, 6단원) 김도경(충청북도옴성교육지원청, 1단원) 이진우(대전버드내초등학교, 4단원, 5단원)		집필자 소속 이동에 따른 수정	단순수정	판권	자체수정	발행사		2026/09/08	2026-10-15	2027/03/01	발행사 원안대로 승인	

1499	교과서	검정	초등학교	2022	(주)천재교과서	수학5-1		박만구	16	2026/03/01			154	본문		김대진 강원손양초등학교 교감 김도경 충청북도교육청 교사 이진우 대전장대초등학교 교사	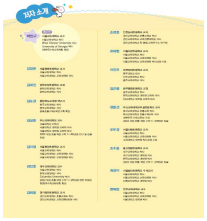	김대진 강원공현진초등학교 교장 김도경 충청북도음성교육지원청 장학사 이진우 대전버드내초등학교 교감	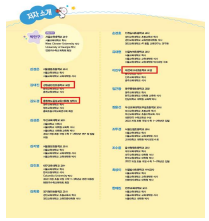	집필자 소속 이동에 따른 수정	단순수정	편집.교열	자체수정	발행사		2026/09/08	2026-10-15	2027/03/01	발행사 원안대로 승인	
1500	교과서	검정	초등학교	2022	(주)천재교과서	수학5-1		박만구	16	2026/03/01			153	상	최6	6 다각형의 둘레와 넓이 127쪽 행정안전부, 지방자치단체 행정구역 및 인구 현황, mois.go.kr/frt/bbs/type001/commonSelectBoa rdArticle.do?bbsId=BBSMSTR_000000000055 &nttId=110951 127쪽 국립공원공단, 한라산 국립 공원 시설 안내, jeju.go.kr/hallasan/intro/info.htm 129쪽 대한배구협회, 배구 경기 규칙서, kva.or.kr/download/2021-2024%20배구경기규칙서.pdf 129쪽 한국수자원공사, 다목적 댐 및 용수 댐 현황, kwater.or.kr/gov3/sub03/annoView.do?seq=46095&s_mid=54		6 다각형의 둘레와 넓이 127쪽 행정안전부, 지방자치단체 행정구역 및 인구 현황, mois.go.kr/frt/bbs/type001/commonSelectBoa rdArticle.do?bbsId=BBSMSTR_000000000055 &nttId=128138 127쪽 국립공원공단, 한라산 국립 공원 시설 안내, jeju.go.kr/hallasan/intro/info.htm 129쪽 대한배구협회, 배구 경기 규칙서, kva.or.kr/download/2025_배구경기규칙서.pdf 129쪽 한국수자원공사, 다목적 댐 및 용수 댐 현황, kwater.or.kr/gov3/sub03/annoView.do?seq=52808s_mid=1664		해당 누리집 개편에 따라 신규 자료로 교체	단순수정	편집.교열	자체수정	발행사		2026/09/08	2026-10-15	2027/03/01	발행사 원안대로 승인	
1501	지도서	검정	초등학교	2022	(주)미래엔	사회6-1지도서(전자책 등 포함)		전종한	18	2026/03/01	우리나라의 위치와 영토		426	본문	최6	07 5·18 광주 민주화 운동 075·18 광주 민주화 운동		07 5·18 민주화 운동 075·18 민주화 운동		용어 통일	내용수정	용어	자체수정	발행사		2026/09/10	2026-10-15	2027/03/01	발행사 원안대로 승인	
1502	지도서	검정	초등학교	2022	(주)미래엔	사회6-1지도서(전자책 등 포함)		전종한	18	2026/03/01	우리나라의 위치와 영토		263	본문	축쇄본					교과서 120쪽 수정 사항을 반영하여 축쇄본을 교체함.(올란바토르를 울란바타르로 수정함.)	내용수정	사진	자체수정	발행사		2026/09/10	2026-10-15	2027/03/01	발행사 원안대로 승인	
1503	지도서	검정	초등학교	2022	(주)미래엔	사회6-1지도서(전자책 등 포함)		전종한	18	2026/03/01	우리나라의 위치와 영토		228	본문	축쇄본				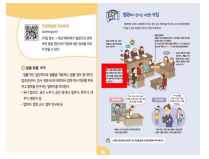	교과서 96쪽 수정 사항을 반영하여 축쇄본을 교체함.	내용수정	설명	자체수정	발행사		2026/09/10	2026-10-15	2027/03/01	발행사 원안대로 승인	
1504	지도서	검정	초등학교	2022	(주)미래엔	사회6-1지도서(전자책 등 포함)		전종한	18	2026/03/01	우리나라의 위치와 영토		223	본문	우3	[브리핑 룸 → 브리핑 자료]에서 국무 회의, 대통령실, 부처별 업무 브리핑을 살펴볼 수 있다.		[브리핑 룸 → 브리핑 자료]에서 정의대, 국무 회의, 부처별 업무 브리핑을 살펴볼 수 있다.		누리집 개편에 따라 대통령실을 청와대로 변경하고, 누리집의 제시 순서에 맞게 수정함.	내용수정	용어	자체수정	발행사		2026/09/10	2026-10-15	2027/03/01	발행사 원안대로 승인	
1505	지도서	검정	초등학교	2022	(주)미래엔	사회6-1지도서(전자책 등 포함)		전종한	18	2026/03/01	우리나라의 위치와 영토		222	하	최하2	· 교육부, 법무부, 행정안전부, 기획재정부, 국도교통부 장관 등이 참석하였습니다.		· 교육부, 법무부, 행정안전부, 재정경제부, 국도교통부 장관 등이 참석하였습니다.		정부 조직 개편을 반영하여 기획재정부를 재정경제부로 수정함.	내용수정	용어	자체수정	발행사		2026/09/10	2026-10-15	2027/03/01	발행사 원안대로 승인	
1506	지도서	검정	초등학교	2022	(주)미래엔	사회6-1지도서(전자책 등 포함)		전종한	18	2026/03/01	우리나라의 위치와 영토		222	본문	축쇄본		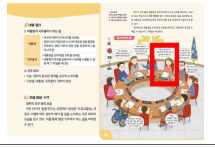		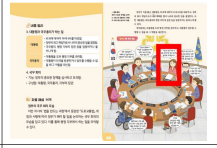	교과서 90쪽 수정 사항을 반영하여 축쇄본을 교체함.	내용수정	설명	자체수정	발행사		2026/09/10	2026-10-15	2027/03/01	발행사 원안대로 승인	
1507	지도서	검정	초등학교	2022	(주)미래엔	사회6-1지도서(전자책 등 포함)		전종한	18	2026/03/01	우리나라의 위치와 영토		221	본문	축쇄본					교과서 89쪽 수정 사항을 반영하여 축쇄본을 교체함.	내용수정	삽화	자체수정	발행사		2026/09/10	2026-10-15	2027/03/01	발행사 원안대로 승인	
1508	지도서	검정	초등학교	2022	(주)미래엔	사회6-1지도서(전자책 등 포함)		전종한	18	2026/03/01	우리나라의 위치와 영토		202	하	하10	· 선거 전에 유권자가 해야 할 일은 무엇인가요?		· 투표 전에 유권자가 해야 할 일은 무엇인가요?		제시된 내용이 투표 전에 이루어지므로 시기 표현을 수정함.	내용수정	용어	자체수정	발행사		2026/09/10	2026-10-15	2027/03/01	발행사 원안대로 승인	

1509	지도서	검정	초등학교	2022	(주)미래엔	사회6-1지도서(전자책 등 포함)		전종한	18	2026/03/01	우리나라의 위치와 영토		202	하	하16	② 선거 전 후보자와 유권자가 할 일 알아보기 • 교과서 74쪽 그림을 보고, 선거 전에 후보자가 해야 할 일을 알해 볼까요?	② 선거 과정에서 후보자와 유권자가 할 일 알아보기 • 교과서 74쪽 그림을 보고, 선거 과정에서 후보자가 해야 할 일을 알해 볼까요?	제시된 내용이 선거 과정에 해당하므로 시기 표현을 수정함.	내용수정	설명	자체수정	발행사		2026/09/10	2026-10-15	2027/03/01	발행사 원안대로 승인	
1510	지도서	검정	초등학교	2022	(주)미래엔	사회6-1지도서(전자책 등 포함)		전종한	18	2026/03/01	우리나라의 위치와 영토		202	본문	축쇄본	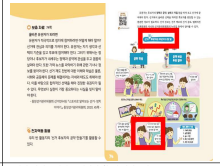	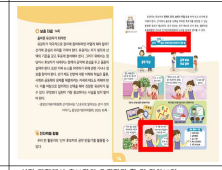	교과서 74쪽 수정 사항을 반영하여 축쇄본을 교체함.	내용수정	설명	자체수정	발행사		2026/09/10	2026-10-15	2027/03/01	발행사 원안대로 승인	
1511	지도서	검정	초등학교	2022	(주)미래엔	사회6-1지도서(전자책 등 포함)		전종한	18	2026/03/01	우리나라의 위치와 영토		201	본문	우10	② 선거 전 후보자와 유권자가 할 일 알아보기	② 선거 과정에서 후보자와 유권자가 할 일 알아보기	제시된 내용이 선거 과정에 해당하므로 시기 표현을 수정함.	내용수정	설명	자체수정	발행사		2026/09/10	2026-10-15	2027/03/01	발행사 원안대로 승인	
1512	지도서	검정	초등학교	2022	(주)미래엔	사회6-1지도서(전자책 등 포함)		전종한	18	2026/03/01	우리나라의 위치와 영토		199	본문	축쇄본	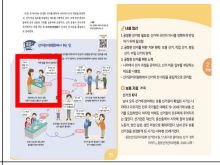	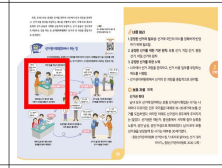	교과서 71쪽 수정 사항을 반영하여 축쇄본을 교체함.	내용수정	삽화	자체수정	발행사		2026/09/10	2026-10-15	2027/03/01	발행사 원안대로 승인	
1513	지도서	검정	초등학교	2022	(주)미래엔	사회6-1지도서(전자책 등 포함)		전종한	18	2026/03/01	우리나라의 위치와 영토		191	본문	축쇄본	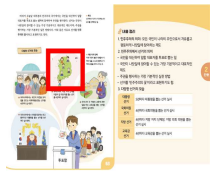	교과서 63쪽 수정 사항을 반영하여 축쇄본을 교체함. 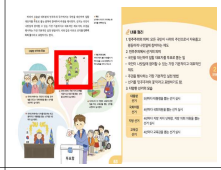	교과서 63쪽 수정 사항을 반영하여 축쇄본을 교체함.	내용수정	용어	자체수정	발행사		2026/09/10	2026-10-15	2027/03/01	발행사 원안대로 승인	
1514	지도서	검정	초등학교	2022	(주)미래엔	사회6-1지도서(전자책 등 포함)		전종한	18	2026/03/01	우리나라의 위치와 영토		121	하	좌학3			맞춤법 규칙에 맞추어 원표를 삭제함.	내용수정	용어	자체수정	발행사		2026/09/10	2026-10-15	2027/03/01	발행사 원안대로 승인	
1515	지도서	검정	초등학교	2022	(주)비상교육	수학6-1지도서(전자책 등 포함)		방정숙	19	2026/03/01			표지3	하	13	2026. 3. 1 초판 발행	2026. 3. 1 초판 발행 2027. 3. 1 2쇄 발행	표지, 초판, 2쇄, 발행	단순수정	판권	자체수정	발행사		2026/09/10	2026-10-15	2027/03/01	발행사 원안대로 승인	
1516	지도서	검정	초등학교	2022	(주)비상교육	수학6-1지도서(전자책 등 포함)		방정숙	19	2026/03/01			628	본문	우20	김경준 한국교원대학교 초등수학교육학 박사 과정	김경준 한국교원대학교 초등수학교육학 박사 수료	저자, 이력, 김경준, 한국교원대학교, 박사, 수료	단순수정	판권	자체수정	발행사		2026/09/10	2026-10-15	2027/03/01	발행사 원안대로 승인	
1517	지도서	검정	초등학교	2022	(주)미래엔	사회6-1지도서(전자책 등 포함)		전종한	18	2026/03/01	우리나라의 위치와 영토		6	자료	중			지도서 121쪽 수정 사항을 반영하여 축쇄본을 교체함.(맞춤법 규칙에 맞추어 원표를 삭제함.)	내용수정	용어	자체수정	발행사		2026/09/10	2026-10-15	2027/03/01	발행사 원안대로 승인	
1518	지도서	검정	초등학교	2022	(주)비상교육	수학6-1지도서(전자책 등 포함)		방정숙	19	2026/03/01			628	본문	좌20	이수진 한국교원대학교 초등수학교육학 박사 수료	이수진 한국교원대학교 초등수학교육학 박사	저자, 이력, 이수진, 한국교원대학교, 박사	단순수정	판권	자체수정	발행사		2026/09/10	2026-10-15	2027/03/01	발행사 원안대로 승인	
1519	지도서	검정	초등학교	2022	(주)비상교육	수학6-1지도서(전자책 등 포함)		방정숙	19	2026/03/01			628	본문	우11	이유진 대전풍동초등학교 교사	이유진 대전전민초등학교 교사	저자, 이력, 이유진, 대전전민초등학교	단순수정	판권	자체수정	발행사		2026/09/10	2026-10-15	2027/03/01	발행사 원안대로 승인	
1520	지도서	검정	초등학교	2022	(주)비상교육	수학6-1지도서(전자책 등 포함)		방정숙	19	2026/03/01			628	본문	좌5	김유경 판교대장초등학교 교사	김유경 서귀북초등학교 교사	저자, 이력, 김유경, 서귀북초등학교	단순수정	판권	자체수정	발행사		2026/09/10	2026-10-15	2027/03/01	발행사 원안대로 승인	
1521	지도서	검정	초등학교	2022	(주)비상교육	수학6-1지도서(전자책 등 포함)		방정숙	19	2026/03/01	여러 가지 그래프		440	본문	축쇄본	축쇄본 1쪽 띠그래프  놀이동산	놀이공원  [사유] 표와 띠그래프 간 항목명 불일치에 따른 수정	띠그래프, 놀이공원	단순수정	편집.교열	자체수정	발행사		2026/09/10	2026-10-15	2027/03/01	발행사 원안대로 승인	
1522	지도서	검정	초등학교	2022	(주)비상교육	수학6-1지도서(전자책 등 포함)		방정숙	19	2026/03/01	여러 가지 그래프		427	본문	축쇄본	축쇄본 좌증간  출처: 서울 열린 데이터 광장	 출처: 서울 열린데이터 광장 [사유] 수학익힘 6-1의 66쪽 수정에 따른 연계 수정으로 축쇄본 수정	출처, 서울 열린데이터 광장	단순수정	편집.교열	자체수정	발행사		2026/09/10	2026-10-15	2027/03/01	발행사 원안대로 승인	

1523	지도서	검정	초등학교	2022	(주)비상교육	수학6-1지도서(전자책 등 포함)		방정숙	19	2026/03/01	비와 비율		333	하	7	백분율을 의미를	백분율의 의미를 [사유] 표기 오류 수정	백분율	단순수정	편집.교열	자체수정	발행사		2026/09/10	2026-10-15	2027/03/01	발행사 원안대로 승인	
1524	지도서	검정	초등학교	2022	(주)비상교육	수학6-1지도서(전자책 등 포함)		방정숙	19	2026/03/01	각기둥과 각뿔		251	본문	우5	② 을 선택하고~ 전개도를 그려볼까요~ 어떤 활동도 있어요. 보충 학습용 / 심화 학습용 똑똑! 수학탐험대로 각기둥의 전개도 그려 보기 (https://www.toctocmath.kr) ① 을 선택하고 6학년 1학기 2단원의 '각기둥의 전개도를 그려볼까요'를 선택한다.	② '교과 활동'을 선택하고~ 전개도를 그려 볼까요~ 어떤 활동도 있어요. 보충 학습용 / 심화 학습용 똑똑! 수학탐험대로 각기둥의 전개도 그려 보기 (https://www.toctocmath.kr) ① '교과 활동'을 선택하고 6학년 1학기 2단원의 '각기둥의 전개도를 그려 볼까요'를 선택한다. [사유] 똑똑! 수학탐험대 누리집 개편에 따른 수정 사항 반영, 오탈자 수정	교과 활동, 똑똑! 수학탐험대, 전개도	단순수정	편집.교열	자체수정	발행사		2026/09/10	2026-10-15	2027/03/01	발행사 원안대로 승인	
1525	지도서	검정	초등학교	2022	(주)비상교육	수학6-1지도서(전자책 등 포함)		방정숙	19	2026/03/01	각기둥과 각뿔		251	하	좌13	탐험 시작, 교구 활동, 전개도 순으로~ 다지털로 활동해요 ▶공학 도구를 이용하여 여러 가지 각기둥의 전개도를 잘라 보게 한다. • 탐험 시작, 교구 활동, 전개도 순으로 선택해 보세요. -(탐험 시작, 교구 활동, 전개도 순으로 선택한다.)	교구 활동, 6학년, 전개도 순으로~ 다지털로 활동해요 ▶공학 도구를 이용하여 여러 가지 각기둥의 전개도를 잘라 보게 한다. • 교구 활동, 6학년, 전개도 순으로 선택해 보세요. -(교구 활동, 6학년, 전개도 순으로 선택한다.) [사유] 수학 6-1의 43쪽 수정에 따른 지도서 연계 수정	교구 활동, 6학년, 전개도	단순수정	기타	자체수정	발행사		2026/09/10	2026-10-15	2027/03/01	발행사 원안대로 승인	
1526	지도서	검정	초등학교	2022	(주)비상교육	수학6-1지도서(전자책 등 포함)		방정숙	19	2026/03/01	각기둥과 각뿔		250	본문	축쇄본	축쇄본 우하단 다지털로 활동해요 43	디지털로 활용해요. 축쇄본 수정 다지털로 활동해요 43 [사유] 수학 6-1의 43쪽 수정에 따른 연계 수정으로 축쇄본 수정	디지털, 축쇄본, 전개도, 교구 활동, 6학년	단순수정	편집.교열	자체수정	발행사		2026/09/10	2026-10-15	2027/03/01	발행사 원안대로 승인	
1527	지도서	검정	초등학교	2022	(주)비상교육	수학6-1지도서(전자책 등 포함)		방정숙	19	2026/03/01	각기둥과 각뿔		240	본문	축쇄본	축쇄본 우중간 2번 2 각기둥의 이름을 알아봅시다.	'예' 약물 추가 2 각기둥의 이름을 알아봅시다. 예 [사유] 중복 정답이 가능하므로 정답에 '예' 약물 표기	각기둥, 예, 정답	단순수정	편집.교열	자체수정	발행사		2026/09/10	2026-10-15	2027/03/01	발행사 원안대로 승인	
1528	지도서	검정	초등학교	2022	(주)비상교육	수학6-1지도서(전자책 등 포함)		방정숙	19	2026/03/01			137	본문		※ 똑똑! 수학탐험대 ○ 똑똑! 수학탐험대 활용 방법 ○ 이렇게 수업에 활용해보세요 다지털로 활동해요	-우측 상단 똑똑! 수학탐험대 로고 이미지 수정 -'똑똑! 수학탐험대' 이용 방법에서 ● 로그인 후 탐험 시작 ● 교구 버튼 선택 ● 원하는 교구 선택 후 활동을 ● 교구 버튼 선택 ● 학년 버튼 선택 ● 원하는 교구 선택 후 활동 으로 단계 수정 및 이미지 수정 -디지털로 활동해요 축쇄본 수정 [사유] 똑똑! 수학탐험대 누리집 개편에 따른 수정 사항 반영, 수학 6-1의 43쪽 수정에 따른 연계 수정으로 축쇄본 수정	똑똑! 수학탐험대, 누리집	내용수정	설명	자체수정	발행사		2026/09/10	2026-10-15	2027/03/01	발행사 원안대로 승인	
1529	지도서	검정	초등학교	2022	(주)비상교육	수학6-1지도서(전자책 등 포함)		방정숙	19	2026/03/01			132	본문		2번 그림	●의 컨덕리 감색 박스 위치 수정 아이콘 삭제 [수정 사유] ●의 설명 이미지에 표시된 감색 박스의 위치 오류 및 cm 아이콘 오표기 수정	아이콘, 박스, cm	단순수정	편집.교열	자체수정	발행사		2026/09/10	2026-10-15	2027/03/01	발행사 원안대로 승인	

1530	지도서	검정	초등학교	2022	(주)비상교육	수학6-1지도서(전자책 등 포함)		방정숙	19	2026/03/01			131	하		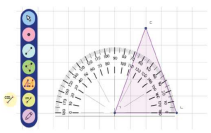	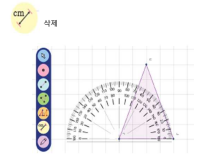 [수정 사유] 이미지 내 cm 아이콘 오표기 수정	아이콘, cm	단순수정	편집.교열	자체수정	발행사		2026/09/10	2026-10-15	2027/03/01	발행사 원안대로 승인	
1531	교과서	검정	초등학교	2022	(주)비상교육	수학6-1		방정숙	19	2026/03/01			표지3	본문	하13	2026. 3. 1 초판 발행	2026. 3. 1 초판 발행 2027. 3. 1 2쇄 발행	표지, 초판, 2쇄, 발행	단순수정	판권	자체수정	발행사		2026/09/10	2026-10-15	2027/03/01	발행사 원안대로 승인	
1532	교과서	검정	초등학교	2022	(주)비상교육	수학6-1		방정숙	19	2026/03/01			160	본문	우20	김경준 한국교원대학교 초등수학교육학 박사 과정	김경준 한국교원대학교 초등수학교육학 박사 수료	저자, 이력, 김경준, 한국교원대학교, 박사, 수료	단순수정	판권	자체수정	발행사		2026/09/10	2026-10-15	2027/03/01	발행사 원안대로 승인	
1533	교과서	검정	초등학교	2022	(주)비상교육	수학6-1		방정숙	19	2026/03/01			160	본문	좌20	이수진 한국교원대학교 초등수학교육학 박사 수료	이수진 한국교원대학교 초등수학교육학 박사	저자, 이력, 이수진, 한국교원대학교, 박사	단순수정	판권	자체수정	발행사		2026/09/10	2026-10-15	2027/03/01	발행사 원안대로 승인	
1534	교과서	검정	초등학교	2022	(주)비상교육	수학6-1		방정숙	19	2026/03/01			160	본문	우11	이유진 대전중흥초등학교 교사	이유진 대전전민초등학교 교사	저자, 이력, 이유진, 대전전민초등학교	단순수정	판권	자체수정	발행사		2026/09/10	2026-10-15	2027/03/01	발행사 원안대로 승인	
1535	교과서	검정	초등학교	2022	(주)비상교육	수학6-1		방정숙	19	2026/03/01			160	본문	좌5	김유경 판교대장초등학교 교사	김유경 서귀북초등학교 교사	저자, 이력, 김유경, 서귀북초등학교	단순수정	판권	자체수정	발행사		2026/09/10	2026-10-15	2027/03/01	발행사 원안대로 승인	
1536	교과서	검정	초등학교	2022	(주)비상교육	수학6-1		방정숙	19	2026/03/01			158	하	4	한국청소년정책연구원 (https://www.nyci.go.kr/brdrc/boardrrView.do?brd_id=BDIDX_PJk7xvl7L096m1g7PhcI3YC&cont_idx=819&menu_nix=4o9771b7&domwelvq=p=R), 2023 아동·청소년 권리에 관한 국제 협약 이행 연구, 2023	POINT 정책정보포털 (https://policy.nl.go.kr/search/searchDetail.do?rec_key=LH1_0000014152778), 2023 아동·청소년 권리에 관한 국제협약 이행 연구, 2023 [사유] 누리집 url 변경에 따른 수정	정책정보포털, 누리집, 국제협약	단순수정	편집.교열	자체수정	발행사		2026/09/10	2026-10-15	2027/03/01	발행사 원안대로 승인	
1537	교과서	검정	초등학교	2022	(주)비상교육	수학6-1		방정숙	19	2026/03/01	각기둥과 각뿔		43	하			·방법 1번에서 탐험 시작 → 교구 활동 → 전개도를 교구 활동 → 6학년 → 전개도로 수정하고 이에 따른 아이콘과 이미지도 함께 수정함. ·방법 3번에서 전개도 이미지 수정  [사유] 똑똑! 수학탐험대 누리집 개편에 따른 수정 사항 반영	똑똑! 수학탐험대, 누리집, 전개도, 교구 활동	단순수정	편집.교열	자체수정	발행사		2026/09/10	2026-10-15	2027/03/01	발행사 원안대로 승인	
1538	지도서	검정	초등학교	2022	(주)미래엔	사회5-1지도서(전자책 등 포함)		전종한	18	2026/03/01	우리나라의 위치와 영토		408	본문		디자인 책임 손현지 2026년 3월 1일 초판 발행	디자인 책임 김병석 초판 발행 2026. 3. 1. 2쇄 발행 2027. 3. 1.	판권을 수정함.	단순수정	판권	자체수정	발행사		2026/09/10	2026-10-15	2027/03/01	발행사 원안대로 승인	
1539	지도서	검정	초등학교	2022	(주)미래엔	사회5-1지도서(전자책 등 포함)		전종한	18	2026/03/01	우리나라의 위치와 영토		407	본문		세종 예술초등학교 수원 영통초등학교 용인 성복초등학교 	세종 부강초등학교 화성 화남초등학교 수원 영덕초등학교 	집필진 약력을 수정함.	단순수정	편집.교열	자체수정	발행사		2026/09/10	2026-10-15	2027/03/01	발행사 원안대로 승인	
1540	교과서	검정	초등학교	2022	(주)미래엔	사회5-1		전종한	18	2026/03/01	우리나라의 위치와 영토		154	본문		디자인 책임 손현지 2026년 3월 1일 초판 발행	디자인 책임 김병석 초판 발행 2026. 3. 1. 2쇄 발행 2027. 3. 1.	판권을 수정함.	단순수정	판권	자체수정	발행사		2026/09/10	2026-10-15	2027/03/01	발행사 원안대로 승인	
1541	교과서	검정	초등학교	2022	(주)미래엔	사회5-1		전종한	18	2026/03/01	우리나라의 위치와 영토		153	본문		세종 예술초등학교 수원 영통초등학교 용인 성복초등학교 	세종 부강초등학교 화성 화남초등학교 수원 영덕초등학교 	집필진 약력을 수정함.	단순수정	편집.교열	자체수정	발행사		2026/09/10	2026-10-15	2027/03/01	발행사 원안대로 승인	
1542	지도서	검정	초등학교	2022	(주)미래엔	사회5-1지도서(전자책 등 포함)		전종한	18	2026/03/01	우리나라의 위치와 영토		58	자료		수도권과 주요 대도시에 중언구의 약 70 %가 모여 살고 있음. 	수도권과 주요 대도시에 중언구의 70 % 가까이가 모여 살고 있음. 	교과서 99쪽 수정 사항을 반영하여 국해본을 교체함.	내용수정	설명	자체수정	발행사		2026/09/10	2026-10-15	2027/03/01	발행사 원안대로 승인	
1543	지도서	검정	초등학교	2022	(주)미래엔	사회5-1지도서(전자책 등 포함)		전종한	18	2026/03/01	우리나라의 위치와 영토		396	하	우3	수도권과 주요 대도시에 중언구의 약 70 %가 모여 살고 있습니다.	수도권과 주요 대도시에 중언구의 70 % 가까이가 모여 살고 있습니다.	전남광주통합특별시 신설에 따른 변경 사항 반영으로 기존 광주광역시 인구를 제외한 통계 수치 67%를 반영함.	내용수정	설명	자체수정	발행사		2026/09/10	2026-10-15	2027/03/01	발행사 원안대로 승인	

1544	지도서	검정	초등학교	2022	(주)미래엔	사회5-1지도서(전자책 등 포함)		전종한	18	2026/03/01	우리나라의 위치와 영토		326	자료		42.0 / 57.1 / 6.3 전라남도 □□군 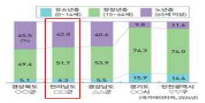	37.9 / 56.2 / 5.9 충청남도 □□군 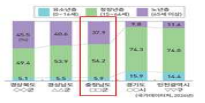	현 전남광주통합특별시와의 혼동을 막기 위해 전라남도 □□군 연령별 인구 구조 자료를 삭제 후 충청남도 청양군 연령별 인구 구조 자료로 대체함.	내용수정	삼화	자체수정	발행사		2026/09/10	2026-10-15	2027/03/01	발행사 원안대로 승인	
1545	지도서	검정	초등학교	2022	(주)미래엔	사회5-1지도서(전자책 등 포함)		전종한	18	2026/03/01	우리나라의 위치와 영토		322	자료			광주광역시 행정구역 경계 삭제 	전남광주통합특별시 신설에 따른 변경 사항을 반영함.	내용수정	삼화	자체수정	발행사		2026/09/10	2026-10-15	2027/03/01	발행사 원안대로 승인	
1546	지도서	검정	초등학교	2022	(주)미래엔	사회5-1지도서(전자책 등 포함)		전종한	18	2026/03/01	우리나라의 위치와 영토		320	자료		[08~09] 다음은 우리나라의 계절별 강수량 분포를 나타낸 지도입니다. 물음에 답하세요. 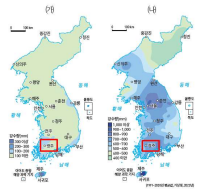	[08~09] 다음은 우리나라의 계절별 강수량 분포를 나타낸 지도입니다. 물음에 답하세요. 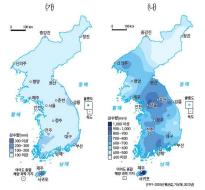	전남광주통합특별시 신설에 따른 변경 사항을 반영함.(가) 강수량 본포 시인성을 높이기 위해 강수량 색깔을 하늘색(100 미만) ~ 진한 파란색(300 이상)으로 수정함.(나) 강수량 본포 시인성을 높이기 위해 강수량 색깔을 하늘색(400 미만) ~ 진한 파란색(1,000 이상)으로 수정함.	내용수정	삼화	자체수정	발행사		2026/09/10	2026-10-15	2027/03/01	발행사 원안대로 승인	
1547	지도서	검정	초등학교	2022	(주)미래엔	사회5-1지도서(전자책 등 포함)		전종한	18	2026/03/01	우리나라의 위치와 영토		319	자료		[05~06] 다음은 우리나라의 계절별 평균 기온을 나타낸 지도입니다. 물음에 답하세요. 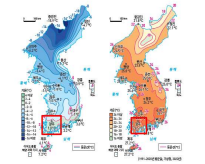 ▲ 1월 평균 기온 ▲ 8월 평균 기온	[05~06] 다음은 우리나라의 계절별 평균 기온을 나타낸 지도입니다. 물음에 답하세요. 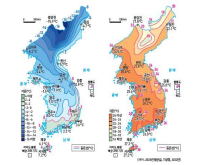 ▲ 1월 평균 기온 ▲ 8월 평균 기온	현 전남광주통합특별시와의 혼동을 막기 위해 기후도에 표시된 광주를 삭제함.	내용수정	삼화	자체수정	발행사		2026/09/10	2026-10-15	2027/03/01	발행사 원안대로 승인	
1548	지도서	검정	초등학교	2022	(주)미래엔	사회5-1지도서(전자책 등 포함)		전종한	18	2026/03/01	우리나라의 위치와 영토		317	자료		11 다음은 우리나라의 여름철 강수량 분포를 나타낸 지도입니다. 강수량이 가장 많은 지역은 어디입니까? (⑤) 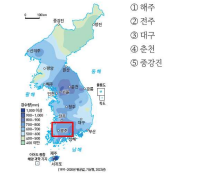 ① 해주 ② 전주 ③ 대구 ④ 춘천 ⑤ 중강진	11 다음은 우리나라의 여름철 강수량 분포를 나타낸 지도입니다. 강수량이 가장 많은 지역은 어디입니까? (⑤) 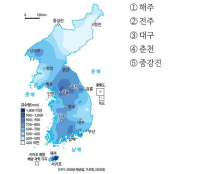 ① 해주 ② 전주 ③ 대구 ④ 춘천 ⑤ 중강진	강수량 본포 시인성을 높이기 위해 강수량 색깔을 하늘색(400 미만) ~ 진한 파란색(1,000 이상)으로 수정함 현 전남광주통합특별시와의 혼동을 막기 위해 기후도에 표시된 광주를 삭제함.	내용수정	삼화	자체수정	발행사		2026/09/10	2026-10-15	2027/03/01	발행사 원안대로 승인	
1549	지도서	검정	초등학교	2022	(주)미래엔	사회5-1지도서(전자책 등 포함)		전종한	18	2026/03/01	우리나라의 위치와 영토		317	자료		[08~09] 다음은 우리나라의 1월과 8월 기온 분포를 나타낸 지도입니다. 물음에 답하세요. 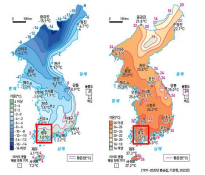 ▲ (㉠)월 평균 기온 ▲ (㉡)월 평균 기온	[08~09] 다음은 우리나라의 1월과 8월 기온 분포를 나타낸 지도입니다. 물음에 답하세요. 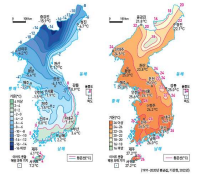 ▲ (㉠)월 평균 기온 ▲ (㉡)월 평균 기온	현 전남광주통합특별시와의 혼동을 막기 위해 기후도에 표시된 광주를 삭제함.	내용수정	삼화	자체수정	발행사		2026/09/10	2026-10-15	2027/03/01	발행사 원안대로 승인	

1550	지도서	검정	초등학교	2022	(주)미래엔	사회S-1지도서(전자책 등 포함)		전종한	18	2026/03/01	우리나라의 위치와 영토		310	자료			광주광역시 행정구역 경계 삭제 	전남광주통합특별시 신설에 따른 변경 사항을 반영함.	내용수정	삽화	자체수정	발행사		2026/09/10	2026-10-15	2027/03/01	발행사 원안대로 승인	
1551	지도서	검정	초등학교	2022	(주)미래엔	사회S-1지도서(전자책 등 포함)		전종한	18	2026/03/01	우리나라의 위치와 영토		299	본문	3번	주요 대도시에 중언구의 약 70% 가 모여 살고 있다.	주요 대도시에 중언구의 70 % 가까이가 모여 살고 있다.	전남광주통합특별시 신설에 따른 변경 사항 반영으로 기존 광주광역시 인구를 제외한 통계 수치 67%를 반영함.	내용수정	설명	자체수정	발행사		2026/09/10	2026-10-15	2027/03/01	발행사 원안대로 승인	
1552	지도서	검정	초등학교	2022	(주)미래엔	사회S-1지도서(전자책 등 포함)		전종한	18	2026/03/01	우리나라의 위치와 영토		298	본문	6	오늘날에는 수도권을 비롯한 주요 대도시에 중언구의 약 70 %가 모여 살고 있음.	오늘날에는 수도권을 비롯한 주요 대도시에 중언구의 70 % 가까이가 모여 살고 있음.	전남광주통합특별시 신설에 따른 변경 사항 반영으로 기존 광주광역시 인구를 제외한 통계 수치 67%를 반영함.	내용수정	설명	자체수정	발행사		2026/09/10	2026-10-15	2027/03/01	발행사 원안대로 승인	
1553	지도서	검정	초등학교	2022	(주)미래엔	사회S-1지도서(전자책 등 포함)		전종한	18	2026/03/01	우리나라의 위치와 영토		289	자료		만 19세 	19세 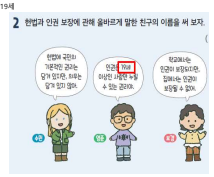	교과서 146쪽 수정 사항을 반영하여 족해본을 교체함.	내용수정	설명	자체수정	발행사		2026/09/10	2026-10-15	2027/03/01	발행사 원안대로 승인	
1554	지도서	검정	초등학교	2022	(주)미래엔	사회S-1지도서(전자책 등 포함)		전종한	18	2026/03/01	우리나라의 위치와 영토		232	자료		수도권과 주요 대도시에 중언구의 약 70 %가 모여 살고 있음. 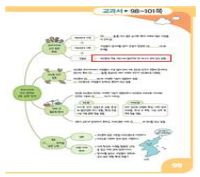	수도권과 주요 대도시에 중언구의 70 % 가까이가 모여 살고 있음. 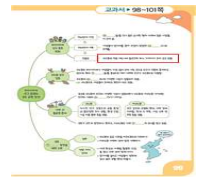	교과서 99쪽 수정 사항을 반영하여 족해본을 교체함.	내용수정	설명	자체수정	발행사		2026/09/10	2026-10-15	2027/03/01	발행사 원안대로 승인	
1555	지도서	검정	초등학교	2022	(주)미래엔	사회S-1지도서(전자책 등 포함)		전종한	18	2026/03/01	우리나라의 위치와 영토		226	날개	최3	전남 완도군 완도읍 용암리	전남광주 완도군 완도읍 용암리	전남광주통합특별시 신설에 따른 변경 사항을 반영함.	내용수정	설명	자체수정	발행사		2026/09/10	2026-10-15	2027/03/01	발행사 원안대로 승인	
1556	지도서	검정	초등학교	2022	(주)미래엔	사회S-1지도서(전자책 등 포함)		전종한	18	2026/03/01	우리나라의 위치와 영토		224	자료		(국토교통부, 2024년) 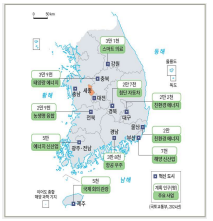	(국토교통부, 2026년) 광주광역시 행정구역 경계 삭제 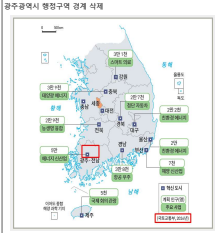	교과서 94쪽 수정 사항을 반영하여 족해본을 교체함.	내용수정	삽화	자체수정	발행사		2026/09/10	2026-10-15	2027/03/01	발행사 원안대로 승인	
1557	지도서	검정	초등학교	2022	(주)미래엔	사회S-1지도서(전자책 등 포함)		전종한	18	2026/03/01	우리나라의 위치와 영토		222	자료		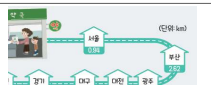	* 행정구역 구분은 통계 연도를 기준으로 함. 	교과서 92쪽 수정 사항을 반영하여 족해본을 교체함.	내용수정	설명	자체수정	발행사		2026/09/10	2026-10-15	2027/03/01	발행사 원안대로 승인	
1558	지도서	검정	초등학교	2022	(주)미래엔	사회S-1지도서(전자책 등 포함)		전종한	18	2026/03/01	우리나라의 위치와 영토		221	자료			* 행정구역 구분은 통계 연도를 기준으로 함. 	교과서 91쪽 수정 사항을 반영하여 족해본을 교체함.	내용수정	설명	자체수정	발행사		2026/09/10	2026-10-15	2027/03/01	발행사 원안대로 승인	
1559	지도서	검정	초등학교	2022	(주)미래엔	사회S-1지도서(전자책 등 포함)		전종한	18	2026/03/01	우리나라의 위치와 영토		220	자료		42.0 / 57.1 / 6.3 전라남도 □□군 	37.9 / 56.2 / 5.9 충청남도 □□군 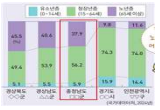	교과서 90쪽 수정 사항을 반영하여 족해본을 교체함.	내용수정	삽화	자체수정	발행사		2026/09/10	2026-10-15	2027/03/01	발행사 원안대로 승인	

1560	지도서	검정	초등학교	2022	(주)미래엔	사회S-1지도서(전자책 등 포함)		전종한	18	2026/03/01	우리나라의 위치와 영토		215	자료			광주광역시 행정구역 경계 삭제 	교과서 85쪽 수정 사항을 반영하여 족해본을 교체함.	내용수정	삼화	자재수정	발행사		2026/09/10	2026-10-15	2027/03/01	발행사 원안대로 승인	
1561	지도서	검정	초등학교	2022	(주)미래엔	사회S-1지도서(전자책 등 포함)		전종한	18	2026/03/01	우리나라의 위치와 영토		214	본문	좌9	경기도(1,382만 명), 서울특별시(938만 명), 부산광역시(328만 명), 경상남도(327만 명)	경기도(1,397만 명), 서울특별시(932만 명), 경상남도(325만 명), 부산광역시(324만 명)	2025년 인구수를 반영하고, 부산광역시와 경상남도 순서를 변경함.	내용수정	설명	자재수정	발행사		2026/09/10	2026-10-15	2027/03/01	발행사 원안대로 승인	
1562	지도서	검정	초등학교	2022	(주)미래엔	사회S-1지도서(전자책 등 포함)		전종한	18	2026/03/01	우리나라의 위치와 영토		214	본문	좌2	↑ 2023년 우리나라 각 지역의 인구수에 해당하는 색을	↑ 2025년 우리나라 각 지역의 인구수에 해당하는 색을	통계 자료 최신화에 따른 내용을 수정함.	내용수정	설명	자재수정	발행사		2026/09/10	2026-10-15	2027/03/01	발행사 원안대로 승인	
1563	지도서	검정	초등학교	2022	(주)미래엔	사회S-1지도서(전자책 등 포함)		전종한	18	2026/03/01	우리나라의 위치와 영토		214	자료		인천광역시(303만 명) 광주광역시, 전라남도 	인천광역시(309만 명) 전남광주통합특별시 광주광역시 행정구역 경계 삭제 * 전남광주통합특별시 인구는 2025년 광주광역시 인구와 전라남도 인구의 합계에 해당함. 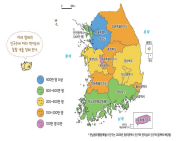	교과서 84쪽 수정 사항을 반영하여 족해본을 교체함.	내용수정	삼화	자재수정	발행사		2026/09/10	2026-10-15	2027/03/01	발행사 원안대로 승인	
1564	지도서	검정	초등학교	2022	(주)미래엔	사회S-1지도서(전자책 등 포함)		전종한	18	2026/03/01	우리나라의 위치와 영토		214	자료		 1. 2023년 우리나라 각 지역의 인구수에 해당하는 색을 백지도에 칠해 보자. (단위: 만 명, 국가데이터처, 2024년) 서울특별시 938 부산광역시 328 대구광역시 238 인천광역시 303 광주광역시 146 대전광역시 147 울산광역시 111 세종특별자치시 39 경기도 1,382 강원특별자치도 153 충청북도 164 충청남도 222 전북특별자치도 177 전라남도 178 경상북도 259	 1. 2025년 우리나라 각 지역의 인구수에 해당 하는 색을 백지도에 칠해 보자. (단위: 만 명, 국가데이터처, 2026년) 서울특별시 932 전남광주통합특별시 321 부산광역시 324 대구광역시 236 인천광역시 309 대전광역시 147 울산광역시 110 세종특별자치시 39 경기도 1,397 강원특별자치도 152 충청북도 166 충청남도 225 전북특별자치도 175 경상북도 257	교과서 84쪽 수정 사항을 반영하여 족해본을 교체함.	내용수정	기타	자재수정	발행사		2026/09/10	2026-10-15	2027/03/01	발행사 원안대로 승인	
1565	지도서	검정	초등학교	2022	(주)미래엔	사회S-1지도서(전자책 등 포함)		전종한	18	2026/03/01	우리나라의 위치와 영토		213	하	우8	· 부산, 대구, 광주, 대전, 울산 등 주요 대도시의	· 부산, 대구, 대전, 울산 등 주요 대도시의	전남광주통합특별시 신설에 따른 변경 사항을 반영함.	내용수정	설명	자재수정	발행사		2026/09/10	2026-10-15	2027/03/01	발행사 원안대로 승인	
1566	지도서	검정	초등학교	2022	(주)미래엔	사회S-1지도서(전자책 등 포함)		전종한	18	2026/03/01	우리나라의 위치와 영토		213	날개	하2	수도권과 주요 대도시에 중안구의 약 70 %가 모여 살고 있음.	수도권과 주요 대도시에 중안구의 70% 가까이가 모여 살고 있음.	전남광주통합특별시 신설에 따른 변경 사항 반영으로 기존 광주광역시 인구를 제외한 통계 수치 67%를 반영함.	내용수정	설명	자재수정	발행사		2026/09/10	2026-10-15	2027/03/01	발행사 원안대로 승인	
1567	지도서	검정	초등학교	2022	(주)미래엔	사회S-1지도서(전자책 등 포함)		전종한	18	2026/03/01	우리나라의 위치와 영토		213	자료		오늘날에는 수도권과 부산, 대구, 광주, 대전, 울산 등 주요 대도시에 중안구의 약 70 %가 모여 살고 있다. 	오늘날에는 수도권과 부산, 대구, 대전, 울산 등 주요 대도시에 중안구의 70 %가까이가 모여 살고 있다. 	교과서 83쪽 수정 사항을 반영하여 족해본을 교체함.	내용수정	설명	자재수정	발행사		2026/09/10	2026-10-15	2027/03/01	발행사 원안대로 승인	
1568	지도서	검정	초등학교	2022	(주)미래엔	사회S-1지도서(전자책 등 포함)		전종한	18	2026/03/01	우리나라의 위치와 영토		200	자료		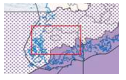	광주광역시 행정구역 경계 삭제 	교과서 74쪽 수정 사항을 반영하여 족해본을 교체함.	내용수정	삼화	자재수정	발행사		2026/09/10	2026-10-15	2027/03/01	발행사 원안대로 승인	
1569	지도서	검정	초등학교	2022	(주)미래엔	사회S-1지도서(전자책 등 포함)		전종한	18	2026/03/01	우리나라의 위치와 영토		194	자료		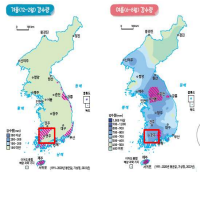	광주 삭제 강수량 분포 시인성을 높이기 위해 강수량 색깔을 하늘색(100 미만) ~ 진한 파란색(300 이상)으로 수정 남해 표기 추가 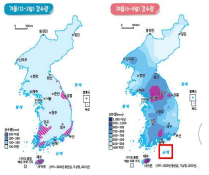	교과서 67쪽 수정 사항을 반영하여 족해본을 교체함.	내용수정	삼화	자재수정	발행사		2026/09/10	2026-10-15	2027/03/01	발행사 원안대로 승인	

1570	지도서	검정	초등학교	2022	(주)미래엔	사회S-1지도서(전자책 등 포함)		전종한	18	2026/03/01	우리나라의 위치와 영토		191	자료			광주 삭제 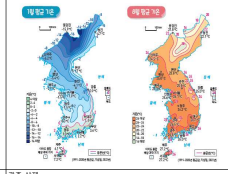	교과서 64쪽 수정 사항을 반영하여 축해본을 교체함.	내용수정	삼화	자체수정	발행사		2026/09/10	2026-10-15	2027/03/01	발행사 원안대로 승인	
1571	지도서	검정	초등학교	2022	(주)미래엔	사회S-1지도서(전자책 등 포함)		전종한	18	2026/03/01	우리나라의 위치와 영토		190	자료		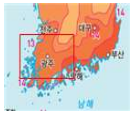	광주 삭제 	교과서 63쪽 수정 사항을 반영하여 축해본을 교체함.	내용수정	삼화	자체수정	발행사		2026/09/10	2026-10-15	2027/03/01	발행사 원안대로 승인	
1572	지도서	검정	초등학교	2022	(주)미래엔	사회S-1지도서(전자책 등 포함)		전종한	18	2026/03/01	우리나라의 위치와 영토		187	자료		준전 4월 7일/강릉 3월 31일/서울 4월 3일/청주 3월 31일/대전 3월 30일/대구 3월 26일/전주 3월 29일/부산 3월 22일/서귀포 3월 24일 (한국관광공사, 2024년) 	준전 4월 8일/강릉 4월 1일/서울 4월 3일/청주 3월 31일/대전 3월 31일/대구 3월 26일/전주 3월 28일/부산 3월 25일/서귀포 3월 25일 (한국관광공사, 2026년) 기존 광주광역시 행정구역 경계 및 광주 3월 28일 삭제 	교과서 59쪽 수정 사항을 반영하여 축해본을 교체함.	내용수정	삼화	자체수정	발행사		2026/09/10	2026-10-15	2027/03/01	발행사 원안대로 승인	
1573	지도서	검정	초등학교	2022	(주)미래엔	사회S-1지도서(전자책 등 포함)		전종한	18	2026/03/01	우리나라의 위치와 영토		153	자료		(국립공원공단, 2024년) 	(국립공원공단, 2026년) 금정산 국립 공원 추가 	국립공원공단 누리집 최신 자료를 반영함.	내용수정	삼화	자체수정	발행사		2026/09/10	2026-10-15	2027/03/01	발행사 원안대로 승인	
1574	지도서	검정	초등학교	2022	(주)미래엔	사회S-1지도서(전자책 등 포함)		전종한	18	2026/03/01	우리나라의 위치와 영토		153	본문	우7	보물 171건,	보물 212건,	국립공원공단 누리집 최신 자료를 반영함.	내용수정	설명	자체수정	발행사		2026/09/10	2026-10-15	2027/03/01	발행사 원안대로 승인	
1575	지도서	검정	초등학교	2022	(주)미래엔	사회S-1지도서(전자책 등 포함)		전종한	18	2026/03/01	우리나라의 위치와 영토		153	본문	우6	명승지와 사찰 등 국보 44건을	명승지와 사찰 등 국보 48건을	국립공원공단 누리집 최신 자료를 반영함.	내용수정	설명	자체수정	발행사		2026/09/10	2026-10-15	2027/03/01	발행사 원안대로 승인	
1576	지도서	검정	초등학교	2022	(주)미래엔	사회S-1지도서(전자책 등 포함)		전종한	18	2026/03/01	우리나라의 위치와 영토		153	본문	우4	(58,050종)의 40.9 %에 해당하는 23,774종이	(60,010종)의 39.6 %에 해당하는 23,777종이	국립공원공단 누리집 최신 자료를 반영함.	내용수정	설명	자체수정	발행사		2026/09/10	2026-10-15	2027/03/01	발행사 원안대로 승인	
1577	지도서	검정	초등학교	2022	(주)미래엔	사회S-1지도서(전자책 등 포함)		전종한	18	2026/03/01	우리나라의 위치와 영토		153	본문	우1	6,888 ㎢이다. 국립 공원 면적 중 60 %인 4,106 ㎢가	6,955 ㎢이다. 국립 공원 면적 중 60 %인 4,172 ㎢가	국립공원공단 누리집 최신 자료를 반영함.	내용수정	설명	자체수정	발행사		2026/09/10	2026-10-15	2027/03/01	발행사 원안대로 승인	
1578	지도서	검정	초등학교	2022	(주)미래엔	사회S-1지도서(전자책 등 포함)		전종한	18	2026/03/01	우리나라의 위치와 영토		153	하	좌1	국립 공원 면적은 6.8 %	국립 공원 면적은 6.9 %	국립공원공단 누리집 최신 자료를 반영함.	내용수정	설명	자체수정	발행사		2026/09/10	2026-10-15	2027/03/01	발행사 원안대로 승인	
1579	지도서	검정	초등학교	2022	(주)미래엔	사회S-1지도서(전자책 등 포함)		전종한	18	2026/03/01	우리나라의 위치와 영토		153	하	좌2	2023년 기준	2025년 기준	국립공원공단 누리집 최신 자료를 반영함.	내용수정	설명	자체수정	발행사		2026/09/10	2026-10-15	2027/03/01	발행사 원안대로 승인	
1580	지도서	검정	초등학교	2022	(주)미래엔	사회S-1지도서(전자책 등 포함)		전종한	18	2026/03/01	우리나라의 위치와 영토		153	하	좌3	(18개),	(19개),	국립공원공단 누리집 최신 자료를 반영함.	내용수정	설명	자체수정	발행사		2026/09/10	2026-10-15	2027/03/01	발행사 원안대로 승인	
1581	지도서	검정	초등학교	2022	(주)미래엔	사회S-1지도서(전자책 등 포함)		전종한	18	2026/03/01	우리나라의 위치와 영토		153	하	좌4	전국 23개 국립 공원은	전국 24개 국립 공원은	국립공원공단 누리집 최신 자료를 반영함. (2026년 금정산 국립 공원 신규 지정 등)	내용수정	설명	자체수정	발행사		2026/09/10	2026-10-15	2027/03/01	발행사 원안대로 승인	
1582	지도서	검정	초등학교	2022	(주)미래엔	사회S-1지도서(전자책 등 포함)		전종한	18	2026/03/01	우리나라의 위치와 영토		153	본문	좌20	1981년 전라남도 종도와	1981년 전남광주통합특별시 종도와	전남광주통합특별시 신설에 따른 변경 사항을 반영함.	내용수정	설명	자체수정	발행사		2026/09/10	2026-10-15	2027/03/01	발행사 원안대로 승인	
1583	지도서	검정	초등학교	2022	(주)미래엔	사회S-1지도서(전자책 등 포함)		전종한	18	2026/03/01	우리나라의 위치와 영토		152	하	우7	전남 신안 갯벌, 전남 보성-순천 갯벌이며	전남광주 신안 갯벌, 전남광주 보성-순천 갯벌이며	전남광주통합특별시 신설에 따른 변경 사항을 반영함.	내용수정	설명	자체수정	발행사		2026/09/10	2026-10-15	2027/03/01	발행사 원안대로 승인	
1584	지도서	검정	초등학교	2022	(주)미래엔	사회S-1지도서(전자책 등 포함)		전종한	18	2026/03/01	우리나라의 위치와 영토		152	본문	좌1	영산강: 광주광역시와 전라남도의 젖줄로서 담양 광주 나주 함평 영암 목포를 지나 황해로 흐르는 강이다. 전남 담양 용면에	영산강: 전남광주통합특별시의 젖줄로서 담양 나주 함평 영암 목포를 지나 황해로 흐르는 강이다. 전남광주 담양 용면에	전남광주통합특별시 신설에 따른 변경 사항을 반영함.	내용수정	설명	자체수정	발행사		2026/09/10	2026-10-15	2027/03/01	발행사 원안대로 승인	
1585	지도서	검정	초등학교	2022	(주)미래엔	사회S-1지도서(전자책 등 포함)		전종한	18	2026/03/01	우리나라의 위치와 영토		148	본문	좌4	1. 한국관광공사의 포토코리아 누리집을 방문해 체험 학습 장소를 찾아보자.	1. 체험 학습 장소를 찾아보자.	기존 포토코리아 누리집 개편에 따라 대체 활동으로 수정함.	내용수정	설명	자체수정	발행사		2026/09/10	2026-10-15	2027/03/01	발행사 원안대로 승인	
1586	지도서	검정	초등학교	2022	(주)미래엔	사회S-1지도서(전자책 등 포함)		전종한	18	2026/03/01	우리나라의 위치와 영토		148	자료		 1. 한국관광공사의 포토코리아 누리집을 방문해 체험 학습 장소를 찾아보자. ① 한국관광공사의 포토코리아 누리집(photo.visitkorea.or.kr)을 방문한다. ② 스크롤을 내려 '지역별로 만나는 사진 여행' 화면에 나타난 지도에서 한 지역을 선택한다. ③ 각 지역마다 볼 수 있는 다양한 장소 중 지형의 모습이 나타난 사진을 살펴보고, 체험 학습 장소로 마음에 드는 장소 한 곳을 정한다.	 1. 체험 학습 장소를 찾아보자. ① 지형과 관련하여 공부했던 지역이나 평소에 관심 있던 지역을 떠올려 본다. ② 인터넷 검색으로 각 지역의 모습이 담긴 사진이나 동영상, 디지털 영상지도 등을 살펴본다. ③ 체험 학습 장소로 마음에 드는 장소 한 곳을 정한다.	교과서 30쪽 수정 사항을 반영하여 축해본을 교체함.	내용수정	설명	자체수정	발행사		2026/09/10	2026-10-15	2027/03/01	발행사 원안대로 승인	

1587	지도서	검정	초등학교	2022	(주)미래엔	사회5-1지도서(전자책 등 포함)		전종한	18	2026/03/01	우리나라의 위치와 영토		146	자료			기존 광주광역시 행정구역 경계선 삭제 	교과서 28쪽 수정 사항을 반영하여 즉해본을 교체함.	내용수정	삽화	자체수정	발행사		2026/09/10	2026-10-15	2027/03/01	발행사 원안대로 승인	
1588	지도서	검정	초등학교	2022	(주)미래엔	사회3-1지도서(전자자작물 포함)		전종한	14	2025/03/01	지도의 실제		258	하	9	(우하 9행) 전라남도는 고속도로 건설 및	전남광주통합특별시는 고속도로 건설 및	전남광주통합특별시 신설에 따른 변경사항 반영	내용수정	설명	자체수정	발행사		2026/09/10	2026-10-15	2027/03/01	발행사 원안대로 승인	
1589	지도서	검정	초등학교	2022	(주)미래엔	사회5-1지도서(전자책 등 포함)		전종한	18	2026/03/01	우리나라의 위치와 영토		133	자료		영산강(전라남도 나주시) 	영산강(전남광주통합특별시 나주시) 	교과서 15쪽 수정 사항을 반영하여 즉해본을 교체함.	내용수정	사진	자체수정	발행사		2026/09/10	2026-10-15	2027/03/01	발행사 원안대로 승인	
1590	지도서	검정	초등학교	2022	(주)미래엔	사회3-1지도서(전자자작물 포함)		전종한	14	2025/03/01	지도의 실제		258	본문		(우 표 8행) 광주광역시 시장각 자료실(gjarchive.kr/index.php?mid=main&m=0)	전남광주통합특별시 시장각 자료실(gwangju.go.kr/gjarchive)	전남광주통합특별시 신설에 따른 변경사항 반영. 누리집 주소 변경 사항 반영	내용수정	설명	자체수정	발행사		2026/09/10	2026-10-15	2027/03/01	발행사 원안대로 승인	
1591	지도서	검정	초등학교	2022	(주)미래엔	사회5-1지도서(전자책 등 포함)		전종한	18	2026/03/01	우리나라의 위치와 영토		51	자료		수도권과 주요 대도시에 중언구의 약 70 %가 모여 살고 있음. 	수도권과 주요 대도시에 중언구의 70 % 가까이가 모여 살고 있음. 	교과서 99쪽 수정 사항을 반영하여 즉해본을 교체함.	내용수정	설명	자체수정	발행사		2026/09/10	2026-10-15	2027/03/01	발행사 원안대로 승인	
1592	지도서	검정	초등학교	2022	(주)미래엔	사회5-1지도서(전자책 등 포함)		전종한	18	2026/03/01	우리나라의 위치와 영토		49	자료			광주 삭제 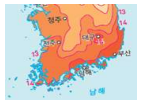	교과서 63쪽 수정 사항을 반영하여 즉해본을 교체함.	내용수정	삽화	자체수정	발행사		2026/09/10	2026-10-15	2027/03/01	발행사 원안대로 승인	
1593	지도서	검정	초등학교	2022	(주)미래엔	사회5-1지도서(전자책 등 포함)		전종한	18	2026/03/01	우리나라의 위치와 영토		48	자료		준전 4월 7일/강릉 3월 31일/서울 4월 3일/청주 3월 31일/대전 3월 30일/대구 3월 26일/전주 3월 29일/부산 3월 22일/서귀포 3월 24일 (한국관광공사, 2024년) 	준전 4월 8일/강릉 4월 1일/서울 4월 3일/청주 3월 31일/대전 3월 31일/대구 3월 26일/전주 3월 28일/부산 3월 25일/서귀포 3월 25일 (한국관광공사, 2026년) 기존 광주광역시 행정구역 경계 및 광주 3월 28일 삭제 	교과서 59쪽 수정 사항을 반영하여 즉해본을 교체함.	내용수정	삽화	자체수정	발행사		2026/09/10	2026-10-15	2027/03/01	발행사 원안대로 승인	
1594	지도서	검정	초등학교	2022	(주)미래엔	사회3-1지도서(전자자작물 포함)		전종한	14	2025/03/01	지도의 실제		258	본문		(우 표 항목) 광주광역시	전남광주통합특별시	전남광주통합특별시 신설에 따른 변경사항 반영	내용수정	설명	자체수정	발행사		2026/09/10	2026-10-15	2027/03/01	발행사 원안대로 승인	
1595	지도서	검정	초등학교	2022	(주)미래엔	사회3-1지도서(전자자작물 포함)		전종한	14	2025/03/01	지도의 실제		257	본문	12	(우 12행) 전라광주통합특별시 담양군은	(우 12행) 전남광주통합특별시 담양군은	전남광주통합특별시 신설에 따른 변경사항 반영	내용수정	설명	자체수정	발행사		2026/09/10	2026-10-15	2027/03/01	발행사 원안대로 승인	
1596	지도서	검정	초등학교	2022	(주)미래엔	사회3-1지도서(전자자작물 포함)		전종한	14	2025/03/01	지도의 실제		249	날개	12	전라남도 고흥군	전남광주통합특별시 고흥군	전남광주통합특별시 신설에 따른 변경사항 반영	내용수정	설명	자체수정	발행사		2026/09/10	2026-10-15	2027/03/01	발행사 원안대로 승인	
1597	지도서	검정	초등학교	2022	(주)미래엔	사회3-1지도서(전자자작물 포함)		전종한	14	2025/03/01	지도의 실제		249	자료		전라남도 고흥군 	전남광주통합특별시 고흥군 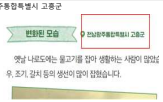	전남광주통합특별시 신설에 따른 변경사항 반영	내용수정	설명	자체수정	발행사		2026/09/10	2026-10-15	2027/03/01	발행사 원안대로 승인	
1598	지도서	검정	초등학교	2022	(주)미래엔	사회3-1지도서(전자자작물 포함)		전종한	14	2025/03/01	지도의 실제		245	자료		전라남도 담양군 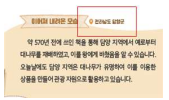	전남광주통합특별시 담양군 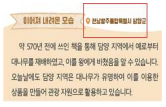	전남광주통합특별시 신설에 따른 변경사항 반영	내용수정	설명	자체수정	발행사		2026/09/10	2026-10-15	2027/03/01	발행사 원안대로 승인	

1599	교과서	검정	초등학교	2022	(주)미래엔	사회3-1		전종한	14	2025/03/01			150	본문		활동자료주머니 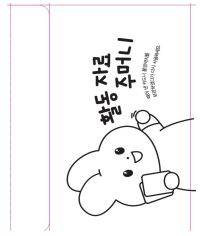	활동자료주머니 	사용성 개선을 위해 주머니 입구를 상단으로 수정하고 이를 위해 지점 및 디자인 수정	내용수정	기타	자재수정	발행사		2026/09/10	2026-10-15	2027/03/01	발행사 원안대로 승인	
1600	교과서	검정	초등학교	2022	(주)미래엔	사회3-1		전종한	14	2025/03/01			138	하	11	2쇄 발행 2026. 3. 1.	3쇄 발행 2027. 3. 1.	판쇄 수정 반영	단순수정	판권	자재수정	발행사		2026/09/10	2026-10-15	2027/03/01	발행사 원안대로 승인	
1601	교과서	검정	초등학교	2022	(주)미래엔	사회3-1		전종한	14	2025/03/01			138	하	15	디자인 책임 손현지	디자인 책임 김병석	개발진 정보 수정	단순수정	판권	자재수정	발행사		2026/09/10	2026-10-15	2027/03/01	발행사 원안대로 승인	
1602	교과서	검정	초등학교	2022	(주)미래엔	사회5-1		전종한	18	2026/03/01	우리나라의 위치와 영토		172	자료			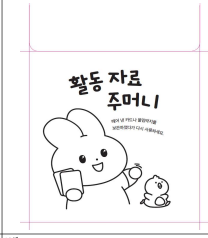	사용성 개선을 위해 주머니 입구를 상단으로 수정하고 이를 위해 지점 및 디자인 수정함.	내용수정	기타	자재수정	발행사		2026/09/10	2026-10-15	2027/03/01	발행사 원안대로 승인	
1603	교과서	검정	초등학교	2022	(주)미래엔	사회5-1		전종한	18	2026/03/01	우리나라의 위치와 영토		146	본문	7	만 19세 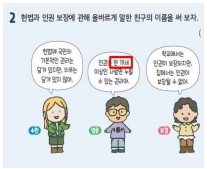	19세 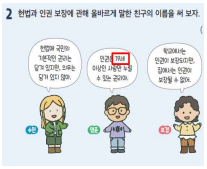	나이 계산 및 표시 기준을 반영하여 '만' 표기를 삭제함.	내용수정	설명	자재수정	발행사		2026/09/10	2026-10-15	2027/03/01	발행사 원안대로 승인	
1604	교과서	검정	초등학교	2022	(주)미래엔	사회5-1		전종한	18	2026/03/01	우리나라의 위치와 영토		152	하	우13	16쪽 국토지리정보원 국토정보플랫폼 - 국토 정보 맵 (map.ngii.go.kr/ms/map/NlipMap.do) 30쪽 포토코리아(photo.visitkorea.or.kr)	16쪽, 30쪽 국토지리정보원 국토정보플랫폼 - 국토 정보 맵 (map.ngii.go.kr/ms/map/NlipMap.do)	본문 30쪽 수정에 따른 인용 자료 출처를 수정함.	내용수정	기타	자재수정	발행사		2026/09/10	2026-10-15	2027/03/01	발행사 원안대로 승인	
1605	교과서	검정	초등학교	2022	(주)미래엔	사회3-1		전종한	14	2025/03/01			137	본문		(고)현국, 김호정, 정태호 약력) 세종 여울초등학교 수원 영통초등학교 용인 성복초등학교 	(고)현국, 김호정, 정태호 약력) 세종 부강초등학교 화성 화남초등학교 수원 영덕초등학교 	집필진 약력 수정	단순수정	편집,교열	자재수정	발행사		2026/09/10	2026-10-15	2027/03/01	발행사 원안대로 승인	
1606	교과서	검정	초등학교	2022	(주)미래엔	사회5-1		전종한	18	2026/03/01	우리나라의 위치와 영토		152	본문	우30	(하좌) 국토교통부 혁신도시발전추진단(innocity.molit.go.kr/index.do), 2024	(하좌) 국토교통부 혁신도시발전추진단(innocity.molit.go.kr/index.do), 2026	본문 수정에 따른 인용 자료 연도를 수정함.	내용수정	기타	자재수정	발행사		2026/09/10	2026-10-15	2027/03/01	발행사 원안대로 승인	
1607	교과서	검정	초등학교	2022	(주)미래엔	사회5-1		전종한	18	2026/03/01	우리나라의 위치와 영토		152	본문	우9	국가데이터처, 「인구 총조사」, 2024	국가데이터처, 「인구 총조사」, 2026	본문 수정에 따른 인용 자료 연도를 수정함.	내용수정	기타	자재수정	발행사		2026/09/10	2026-10-15	2027/03/01	발행사 원안대로 승인	
1608	교과서	검정	초등학교	2022	(주)미래엔	사회5-1		전종한	18	2026/03/01	우리나라의 위치와 영토		152	본문	좌40	한국관광공사 (korean.visitkorea.or.kr/detail/rem_detail.do?cotid=beaa6c1f-fd1b-47a0-81c1-3260362fa729&con_type=11000)	한국관광공사 (korean.visitkorea.or.kr/detail/rem_detail.do?cotid=3604f264-9642-48b2-901b-f913fd6a0579)	본문 수정에 따른 인용 자료 출처를 수정함.	내용수정	기타	자재수정	발행사		2026/09/10	2026-10-15	2027/03/01	발행사 원안대로 승인	
1609	교과서	검정	초등학교	2022	(주)미래엔	사회5-1		전종한	18	2026/03/01	우리나라의 위치와 영토		99	본문	5	수도권과 주요 대도시에 중안구의 약 70 %가 모여 살고 있음.	수도권과 주요 대도시에 중안구의 70 % 가까이가 모여 살고 있음.	전남광주통합특별시 신설에 따른 변경사항 반영으로 기존 광주광역시 인구를 제외한 통계 수치 67%를 반영함.	내용수정	설명	자재수정	발행사		2026/09/10	2026-10-15	2027/03/01	발행사 원안대로 승인	
1610	교과서	검정	초등학교	2022	(주)미래엔	사회5-1		전종한	18	2026/03/01	우리나라의 위치와 영토		94	자료		(국토교통부, 2024년)	(국토교통부, 2026년)	최신 통계 자료 출처 연도를 반영함.	내용수정	기타	자재수정	발행사		2026/09/10	2026-10-15	2027/03/01	발행사 원안대로 승인	
1611	교과서	검정	초등학교	2022	(주)미래엔	사회5-1		전종한	18	2026/03/01	우리나라의 위치와 영토		92	자료			* 행정구역 구분은 통계 연도를 기준으로 함. 	전남광주통합특별시 신설 이전 통계 자료 활용 참고 각주를 표기함.	내용수정	설명	자재수정	발행사		2026/09/10	2026-10-15	2027/03/01	발행사 원안대로 승인	
1612	교과서	검정	초등학교	2022	(주)미래엔	사회5-1		전종한	18	2026/03/01	우리나라의 위치와 영토		91	자료			* 행정구역 구분은 통계 연도를 기준으로 함. 	전남광주통합특별시 신설 이전 통계 자료 활용 참고 각주를 표기함.	내용수정	설명	자재수정	발행사		2026/09/10	2026-10-15	2027/03/01	발행사 원안대로 승인	

1613	교과서	검정	초등학교	2022	(주)미래엔	사회5-1		전종한	18	2026/03/01	우리나라의 위치와 영토		90	자료		42.0 / 57.1 / 6.3 전라남도 □□군 	37.9 / 56.2 / 5.9 중정남도 □□군 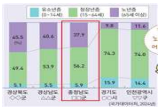	현 전남광주통합특별시와의 혼동을 막기 위해 전라남도 □□군 연령별 인구 구조 자료를 삭제 후 중정남도 정양군 연령별 인구 구조 자료로 대체함.	내용수정	삼화	자재수정	발행사		2026/09/10	2026-10-15	2027/03/01	발행사 원안대로 승인	
1614	교과서	검정	초등학교	2022	(주)미래엔	사회5-1		전종한	18	2026/03/01	우리나라의 위치와 영토		85	자료			기존 광주광역시 행정구역 경계선 삭제 	전남광주통합특별시 신설에 따른 변경 사항을 반영함.	내용수정	삼화	자재수정	발행사		2026/09/10	2026-10-15	2027/03/01	발행사 원안대로 승인	
1615	교과서	검정	초등학교	2022	(주)미래엔	사회5-1		전종한	18	2026/03/01	우리나라의 위치와 영토		84	하	6	없음.	* 전남광주통합특별시 인구는 2025년 광주광역시 인구와 전라남도 인구의 합계에 해당함.	전남광주통합특별시 신설 이전 통계 자료 활용 참고 각주를 표기함.	내용수정	설명	자재수정	발행사		2026/09/10	2026-10-15	2027/03/01	발행사 원안대로 승인	
1616	교과서	검정	초등학교	2022	(주)미래엔	사회5-1		전종한	18	2026/03/01	우리나라의 위치와 영토		84	자료		광주광역시, 전라남도 	전남광주통합특별시 	전남광주통합특별시 신설에 따른 변경 사항을 반영함.	내용수정	삼화	자재수정	발행사		2026/09/10	2026-10-15	2027/03/01	발행사 원안대로 승인	
1617	교과서	검정	초등학교	2022	(주)미래엔	사회5-1		전종한	18	2026/03/01	우리나라의 위치와 영토		84	자료			광주광역시 행정구역 경계 삭제 	전남광주통합특별시 신설에 따른 변경 사항을 반영함.	내용수정	삼화	자재수정	발행사		2026/09/10	2026-10-15	2027/03/01	발행사 원안대로 승인	
1618	교과서	검정	초등학교	2022	(주)미래엔	사회5-1		전종한	18	2026/03/01	우리나라의 위치와 영토		84	자료		인천광역시(303만 명) 	인천광역시(309만 명) 	최신 통계 자료 수정을 반영함.	내용수정	삼화	자재수정	발행사		2026/09/10	2026-10-15	2027/03/01	발행사 원안대로 승인	
1619	교과서	검정	초등학교	2022	(주)미래엔	사회5-1		전종한	18	2026/03/01	우리나라의 위치와 영토		84	자료		서울특별시 938 부산광역시 328 대구광역시 238 인천광역시 303 광주광역시 146 대전광역시 147 울산광역시 111 세종특별자치시 39 경기도 1,382 강원특별자치도 153 충청북도 164 충청남도 222 전북특별자치도 177 전라남도 178 경상북도 259 경상남도 327 제주특별자치도 68	서울특별시 932 전남광주통합특별시 321 부산광역시 324 대구광역시 236 인천광역시 309 대전광역시 147 울산광역시 110 세종특별자치시 39 경기도 1,397 강원특별자치도 152 충청북도 166 충청남도 225 전북특별자치도 175 경상북도 257 경상남도 325 제주특별자치도 67	2026년에 최신화된 2025 인구총조사 통계 자료를 반영함. 원활한 활용을 위해 전남광주통합특별시 인구는 2025년 광주광역시 인구(143만)와 전라남도 인구(178만)의 합계로 나타냄.	내용수정	기타	자재수정	발행사		2026/09/10	2026-10-15	2027/03/01	발행사 원안대로 승인	
1620	교과서	검정	초등학교	2022	(주)미래엔	사회5-1		전종한	18	2026/03/01	우리나라의 위치와 영토		84	자료		(단위: 만 명, 국가데이터처, 2024년)	(단위: 만 명, 국가데이터처, 2026년)	최신 통계 자료 출처 연도를 반영함.	내용수정	기타	자재수정	발행사		2026/09/10	2026-10-15	2027/03/01	발행사 원안대로 승인	
1621	교과서	검정	초등학교	2022	(주)미래엔	사회5-1		전종한	18	2026/03/01	우리나라의 위치와 영토		84	본문	2	1. 2023년 우리나라 각 지역의 인구수에 해당하는 색을	1. 2025년 우리나라 각 지역의 인구수에 해당하는 색을	통계 자료 최신화에 따른 내용을 수정함.	내용수정	설명	자재수정	발행사		2026/09/10	2026-10-15	2027/03/01	발행사 원안대로 승인	
1622	교과서	검정	초등학교	2022	(주)미래엔	사회5-1		전종한	18	2026/03/01	우리나라의 위치와 영토		83	본문	9	오늘날에는 수도권과 부산, 대구, 광주, 대전, 울산 등 주요 대도시에 중안구의 약 70 %가 모여 살고 있다.	오늘날에는 수도권과 부산, 대구, 대전, 울산 등 주요 대도시에 중안구의 70 % 가까이가 모여 살고 있다.	전남광주통합특별시 신설에 따른 변경 사항 반영으로 기존 광주광역시 인구를 제외한 통계 수치 67%를 반영함.	내용수정	설명	자재수정	발행사		2026/09/10	2026-10-15	2027/03/01	발행사 원안대로 승인	
1623	교과서	검정	초등학교	2022	(주)미래엔	사회5-1		전종한	18	2026/03/01	우리나라의 위치와 영토		74	자료			광주광역시 행정구역 경계 삭제 	전남광주통합특별시 신설에 따른 변경 사항을 반영함.	내용수정	삼화	자재수정	발행사		2026/09/10	2026-10-15	2027/03/01	발행사 원안대로 승인	
1624	교과서	검정	초등학교	2022	(주)미래엔	사회5-1		전종한	18	2026/03/01	우리나라의 위치와 영토		67	자료				현 전남광주통합특별시와의 혼동을 막기 위해 광주를 삭제함.	내용수정	삼화	자재수정	발행사		2026/09/10	2026-10-15	2027/03/01	발행사 원안대로 승인	
1625	교과서	검정	초등학교	2022	(주)미래엔	사회5-1		전종한	18	2026/03/01	우리나라의 위치와 영토		67	자료		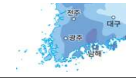		남해 표기를 추가함.	내용수정	삼화	자재수정	발행사		2026/09/10	2026-10-15	2027/03/01	발행사 원안대로 승인	

1626	교과서	검정	초등학교	2022	(주)미래엔	사회5-1		전종한	18	2026/03/01	우리나라의 위치와 영토		67	자료		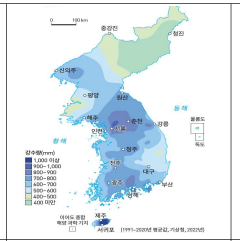	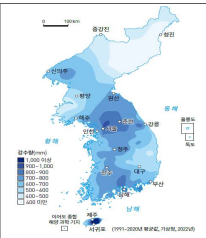	강수량 분포 시인성을 높이기 위해 강수량 색깔을 하늘색(400 미만) ~ 진한 파란색(1,000 이상)으로 수정함.	내용수정	삼화	자체수정	발행사		2026/09/10	2026-10-15	2027/03/01	발행사 원안대로 승인	
1627	교과서	검정	초등학교	2022	(주)미래엔	사회5-1		전종한	18	2026/03/01	우리나라의 위치와 영토		67	자료				원 전남광주통합특별시와의 혼동을 막기 위해 광주를 삭제함.	내용수정	삼화	자체수정	발행사		2026/09/10	2026-10-15	2027/03/01	발행사 원안대로 승인	
1628	교과서	검정	초등학교	2022	(주)미래엔	사회5-1		전종한	18	2026/03/01	우리나라의 위치와 영토		67	자료		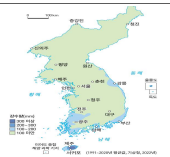		강수량 분포 시인성을 높이기 위해 강수량 색깔을 하늘색(100 미만) ~ 진한 파란색(300 이상)으로 수정함.	내용수정	삼화	자체수정	발행사		2026/09/10	2026-10-15	2027/03/01	발행사 원안대로 승인	
1629	교과서	검정	초등학교	2022	(주)미래엔	사회5-1		전종한	18	2026/03/01	우리나라의 위치와 영토		64	자료				원 전남광주통합특별시와의 혼동을 막기 위해 광주를 삭제함.	내용수정	삼화	자체수정	발행사		2026/09/10	2026-10-15	2027/03/01	발행사 원안대로 승인	
1630	교과서	검정	초등학교	2022	(주)미래엔	사회5-1		전종한	18	2026/03/01	우리나라의 위치와 영토		64	자료				원 전남광주통합특별시와의 혼동을 막기 위해 광주를 삭제함.	내용수정	삼화	자체수정	발행사		2026/09/10	2026-10-15	2027/03/01	발행사 원안대로 승인	
1631	교과서	검정	초등학교	2022	(주)미래엔	사회3-1		전종한	14	2025/03/01			136	본문	2	전남교육통(www.jnedu.kr/news/articleView.html?idxno=52770)	전남광주교육통(www.jngjedu.kr/news/articleView.html?idxno=52770)	인용 자료 출처 기관명 변경 사항 반영	내용수정	기타	자체수정	발행사		2026/09/10	2026-10-15	2027/03/01	발행사 원안대로 승인	
1632	교과서	검정	초등학교	2022	(주)미래엔	사회5-1		전종한	18	2026/03/01	우리나라의 위치와 영토		63	자료			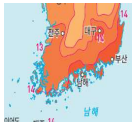	원 전남광주통합특별시와의 혼동을 막기 위해 광주를 삭제함.	내용수정	삼화	자체수정	발행사		2026/09/10	2026-10-15	2027/03/01	발행사 원안대로 승인	
1633	교과서	검정	초등학교	2022	(주)미래엔	사회5-1		전종한	18	2026/03/01	우리나라의 위치와 영토		59	자료		(한국관광공사, 2024년)	(한국관광공사, 2026년)	최신 통계 자료 출처 연도를 반영함.	내용수정	기타	자체수정	발행사		2026/09/10	2026-10-15	2027/03/01	발행사 원안대로 승인	
1634	교과서	검정	초등학교	2022	(주)미래엔	사회3-1		전종한	14	2025/03/01	일상에서 만나는 과거		119	본문	1	전라남도 고흥군	전남광주통합특별시 고흥군	전남광주통합특별시 신설에 따른 변경 사항 반영	내용수정	설명	자체수정	발행사		2026/09/10	2026-10-15	2027/03/01	발행사 원안대로 승인	
1635	교과서	검정	초등학교	2022	(주)미래엔	사회5-1		전종한	18	2026/03/01	우리나라의 위치와 영토		59	자료		준전 4월 7일/강릉 3월 31일/서울 4월 3일/청주 3월 31일/대전 3월 30일/대구 3월 26일/전주 3월 29일/부산 3월 22일/서귀포 3월 24일 	준전 4월 8일/강릉 4월 1일/서울 4월 3일/청주 3월 31일/대전 3월 31일/대구 3월 26일/전주 3월 28일/부산 3월 25일/서귀포 3월 25일 	2026년 최신 통계 자료로 수정함.	내용수정	삼화	자체수정	발행사		2026/09/10	2026-10-15	2027/03/01	발행사 원안대로 승인	
1636	교과서	검정	초등학교	2022	(주)미래엔	사회3-1		전종한	14	2025/03/01	일상에서 만나는 과거		115	본문	7	전라남도 담양군	전남광주통합특별시 담양군	전남광주통합특별시 신설에 따른 변경 사항 반영	내용수정	설명	자체수정	발행사		2026/09/10	2026-10-15	2027/03/01	발행사 원안대로 승인	
1637	교과서	검정	초등학교	2022	(주)미래엔	사회5-1		전종한	18	2026/03/01	우리나라의 위치와 영토		59	자료			광주 3월 28일 삭제 	전남광주통합특별시 신설에 따른 변경 사항을 반영함.	내용수정	삼화	자체수정	발행사		2026/09/10	2026-10-15	2027/03/01	발행사 원안대로 승인	

1638	교과서	검정	초등학교	2022	(주)미래엔	사회5-1		전종한	18	2026/03/01	우리나라의 위치와 영토		59	자료				광주광역시 행정구역 경계 삭제 	전남광주통합특별시 신설에 따른 변경 사항을 반영함.	내용수정	삼화	자재수정	발행사		2026/09/10	2026-10-15	2027/03/01	발행사 원안대로 승인	
1639	교과서	검정	초등학교	2022	(주)미래엔	사회5-1		전종한	18	2026/03/01	우리나라의 위치와 영토		30	자료		포토코리아 누리집 QR url: photo.visitkorea.or.kr/ 		국토정보플랫폼 국도 정보 맵 QR url: map.ngii.go.kr/ms/map/NlipMap.do 	기존 포토코리아 누리집 개편에 따라 디지털 영상지도 활용으로 수정함.	내용수정	사진	자재수정	발행사		2026/09/10	2026-10-15	2027/03/01	발행사 원안대로 승인	
1640	교과서	검정	초등학교	2022	(주)미래엔	사회6-1		전종한	18	2026/03/01			166	하	15	디자인 책임 손현지		디자인 책임 김병석	디자인실장 교체 수정	단순수정	판권	자재수정	발행사		2026/09/10	2026-10-15	2027/03/01	발행사 원안대로 승인	
1641	교과서	검정	초등학교	2022	(주)미래엔	사회5-1		전종한	18	2026/03/01	우리나라의 위치와 영토		30	본문	3~7	1. 한국관광공사의 포토코리아 누리집을 방문해 체험 학습 장소를 찾아보자. ① 한국관광공사의 포토코리아 누리집(photo.visitkorea.or.kr)을 방문한다. ② 스크롤을 내려 '지역별로 만나는 사진 여행' 화면에 나타난 지도에서 한 지역을 선택한다. ③ 각 지역마다 볼 수 있는 다양한 장소 중 지명의 모습이 나타난 사진을 살펴보고, 체험 학습 장소로 매력에 드는 장소 한 곳을 정한다.	1. 체험 학습 장소를 찾아보자. ① 지형과 관련하여 공부했던 지역이나 평소에 관심 있던 지역을 떠올려 본다. ② 인터넷 검색으로 각 지역의 모습이 담긴 사진이나 동영상, 디지털 영상지도 등을 살펴본다. ③ 체험 학습 장소로 매력에 드는 장소 한 곳을 정한다.	기존 포토코리아 누리집 개편에 따라 대체 활동으로 수정함.	내용수정	설명	자재수정	발행사		2026/09/10	2026-10-15	2027/03/01	발행사 원안대로 승인	
1642	교과서	검정	초등학교	2022	(주)미래엔	사회6-1		전종한	18	2026/03/01			166	하	11	2026년 3월 1일 초판 발행		초판 발행 2026. 3. 1. 2쇄 발행 2027. 3. 1	판쇄 및 인쇄일 수정	단순수정	판권	자재수정	발행사		2026/09/10	2026-10-15	2027/03/01	발행사 원안대로 승인	
1643	교과서	검정	초등학교	2022	(주)미래엔	사회6-1		전종한	18	2026/03/01			165	본문	7	세종 여울초등학교 수원 영통초등학교 용인 성복초등학교 		세종 부강초등학교 화성 화남초등학교 수원 영덕초등학교 	집필진 약력 수정	단순수정	판권	자재수정	발행사		2026/09/10	2026-10-15	2027/03/01	발행사 원안대로 승인	
1644	교과서	검정	초등학교	2022	(주)미래엔	사회5-1		전종한	18	2026/03/01	우리나라의 위치와 영토		28	자료				광주광역시 행정구역 경계 삭제 	전남광주통합특별시 신설에 따른 변경 사항을 반영함.	내용수정	삼화	자재수정	발행사		2026/09/10	2026-10-15	2027/03/01	발행사 원안대로 승인	
1645	교과서	검정	초등학교	2022	(주)미래엔	사회5-1		전종한	18	2026/03/01	우리나라의 위치와 영토		15	자료		영산강(전라남도 나주시) 		영산강(전남광주통합특별시 나주시) 	전남광주통합특별시 신설에 따른 변경 사항을 반영함.	내용수정	사진	자재수정	발행사		2026/09/10	2026-10-15	2027/03/01	발행사 원안대로 승인	
1646	교과서	검정	초등학교	2022	(주)미래엔	사회5-1		전종한	18	2026/03/01	우리나라의 위치와 영토		7	자료		영산강(전라남도 나주시) 		영산강(전남광주통합특별시 나주시) 	교과서 15쪽 수정 사항을 반영하여 국해본을 교체함.	내용수정	사진	자재수정	발행사		2026/09/10	2026-10-15	2027/03/01	발행사 원안대로 승인	
1647	교과서	검정	초등학교	2022	(주)미래엔	사회6-1		전종한	18	2026/03/01	우리나라의 위치와 영토		활동 자료 주머니	자료	1			사용성 개선을 위해 주머니 입구를 상단으로 수정하고 이를 위해 지질 및 디자인 수정 	사용성 개선을 위해 주머니 입구를 상단으로 수정하고 이를 위해 지질 및 디자인 수정	내용수정	기타	자재수정	발행사		2026/09/10	2026-10-15	2027/03/01	발행사 원안대로 승인	

1648	교과서	검정	초등학교	2022	(주)미래엔	사회6-1		전종한	18	2026/03/01	우리나라의 위치와 영토		활동자료4	자료	북미	도미니카 공화국 동쪽 섬 이름 없음. 과달루페섬(프) 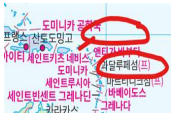	도미니카 공화국 서쪽 섬 - 푸에르토리코섬(미) 과들루프섬(프) 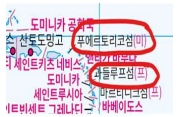	북아메리카 남쪽 섬 이름 일부를 추가 및 수정함.	내용수정	용어	자체수정	발행사		2026/09/10	2026-10-15	2027/03/01	발행사 원안대로 승인	
1649	교과서	검정	초등학교	2022	(주)미래엔	사회6-1		전종한	18	2026/03/01	우리나라의 위치와 영토		활동자료4	본문	아프리	수단 및 남수단 경계-국경선 기니 수도-말라보 부룬디 수도-부줌부라 탄자니아 수도-다르에스살람 	수단 및 남수단 경계-일부 점선으로 수정 기니 수도-시우다드데라막스 부룬디 수도-기테가 탄자니아 수도-도도마 	국제 상황을 반영해 남수단 인근 경계 일부를 점선으로 표기하고, 일부 국가 수도 이름을 바르게 수정함.	내용수정	용어	자체수정	발행사		2026/09/10	2026-10-15	2027/03/01	발행사 원안대로 승인	
1650	교과서	검정	초등학교	2022	(주)미래엔	사회6-1		전종한	18	2026/03/01	우리나라의 위치와 영토		활동자료4	자료	아시아	투르크메니스탄 수도-아슈하바트 몽골 수도-울란바토르 부탄 수도-팀푸 	투르크메니스탄 수도-아시가바트 몽골 수도-울란바타르 부탄 수도-팀푸 	현지 표기를 반영하여 수도 이름의 표기를 수정함.	내용수정	용어	자체수정	발행사		2026/09/10	2026-10-15	2027/03/01	발행사 원안대로 승인	
1651	교과서	검정	초등학교	2022	(주)미래엔	사회6-1		전종한	18	2026/03/01	우리나라의 위치와 영토		활동자료4	자료	상	서경 ←	→ 동경 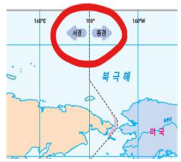	동경 ← | → 서경 	경도 180° 선의 서경과 동경을 반대로 표시한 것을 수정함.	내용수정	삽화	자체수정	발행사		2026/09/10	2026-10-15	2027/03/01	발행사 원안대로 승인	
1652	교과서	검정	초등학교	2022	(주)미래엔	사회6-1		전종한	18	2026/03/01	우리나라의 위치와 영토		164	본문	우하5	88쪽 어린이 정부포털 누리집(kids.gov.kr/main.do)	88쪽 어린이 정부 포털 누리집(kids.gov.kr)	교과서 91쪽과 동일하게 '정부포탈'을 '정부 포털'로 띄어 쓰고, 기존 URL의 점숙어 불가하여 현재 유효한 URL로 수정함.	내용수정	개념	자체수정	발행사		2026/09/10	2026-10-15	2027/03/01	발행사 원안대로 승인	
1653	교과서	검정	초등학교	2022	(주)미래엔	사회6-1		전종한	18	2026/03/01	우리나라의 위치와 영토		164	본문	36쪽	광주광역시 36.37% 5·18 사진 아카이브(518photo.org) 제공. 광주광역시 5·18사료편찬위원회, 5·18광주민주화운동기록물센터, 재단법 1997.2.5제	전남광주통합특별시 36.37% 5·18 사진 아카이브(518photo.org) 제공. 전남광주통합특별시 5·18사료편찬위원회, 5·18광주민주화운동기록물센터, 재단법 1997.2.5제	전남광주통합특별시 신설에 따른 변경 사항을 반영함.	내용수정	기타	자체수정	발행사		2026/09/10	2026-10-15	2027/03/01	발행사 원안대로 승인	
1654	교과서	검정	초등학교	2022	(주)미래엔	사회6-1		전종한	18	2026/03/01	우리나라의 위치와 영토		147	자료	우표5	에스파니, 오코로,	에스파니, 오로코,	오타를 수정함.	내용수정	용어	자체수정	발행사		2026/09/10	2026-10-15	2027/03/01	발행사 원안대로 승인	
1655	교과서	검정	초등학교	2022	(주)미래엔	사회6-1		전종한	18	2026/03/01	우리나라의 위치와 영토		119	자료		울란바토르 	울란바타르 	몽골 현지 표기를 반영하여 한글 표기를 수정함.	내용수정	용어	자체수정	발행사		2026/09/10	2026-10-15	2027/03/01	발행사 원안대로 승인	
1656	교과서	검정	초등학교	2022	(주)미래엔	사회6-1		전종한	18	2026/03/01	우리나라의 위치와 영토		96	본문	중	검사 범죄 사건을 수사하여 피고인의 유죄를 밝히는 사람이다. 검사는 법원 소속이 아니라 정부 부처인 법무부 소속이다.	검사 범죄 사건을 살펴보고 법원에 재판을 요청하며, 재판 중에는 피고인이 범죄를 저질렀는지를 밝히기 위해 의견과 증거를 제시하는 사람이다.	형사 사법 제도 개편에 따라 검사의 역할을 현행 법령에 맞게 수정함.	내용수정	개념	자체수정	발행사		2026/09/10	2026-10-15	2027/03/01	발행사 원안대로 승인	

1657	교과서	검정	초등학교	2022	(주)미래엔	사회6-1		전종한	18	2026/03/01	우리나라의 위치와 영토		90	자료		기획재정부 	재정경제부 	정부 조직 개편을 반영하여 기획재정부를 재정경제부로 수정함.	내용수정	삼화	자체수정	발행사		2026/09/10	2026-10-15	2027/03/01	발행사 원안대로 승인	
1658	교과서	검정	초등학교	2022	(주)미래엔	사회6-1		전종한	18	2026/03/01	우리나라의 위치와 영토		89	자료		기획재정부 *2025년 10월 기준 	재정경제부 *2026년 9월 기준 	정부 조직 개편을 반영하여 기획재정부를 재정경제부로 수정하고, 자료의 기준 시점을 2025년 10월에서 2026년 9월로 변경함.	내용수정	삼화	자체수정	발행사		2026/09/10	2026-10-15	2027/03/01	발행사 원안대로 승인	
1659	교과서	검정	초등학교	2022	(주)미래엔	사회6-1		전종한	18	2026/03/01	우리나라의 위치와 영토		74	자료	좌하	난 선거 전에 우리 지역에 뭐가 필요한지 생각해 볼 거야. 	난 투표 전에 우리 지역에 뭐가 필요한지 생각해 볼 거야. 	제시된 내용이 투표 전에 이루어지므로 시기 표현을 수정함.	내용수정	설명	자체수정	발행사		2026/09/10	2026-10-15	2027/03/01	발행사 원안대로 승인	
1660	교과서	검정	초등학교	2022	(주)미래엔	사회6-1		전종한	18	2026/03/01	우리나라의 위치와 영토		74	자료	제목	선거 전 후보자와 유권자가 할 일 	선거 과정에서 후보자와 유권자가 할 일 	제시된 자료 내용이 선거 과정에 해당하므로 제목을 수정함.	내용수정	삼화	자체수정	발행사		2026/09/10	2026-10-15	2027/03/01	발행사 원안대로 승인	
1661	교과서	검정	초등학교	2022	(주)미래엔	사회6-1		전종한	18	2026/03/01	우리나라의 위치와 영토		71	자료		선거 전 	후보자 등록 기간 	후보자 등록이 선거 과정의 일부임을 고려하여 시기 표현을 수정함.	내용수정	삼화	자체수정	발행사		2026/09/10	2026-10-15	2027/03/01	발행사 원안대로 승인	
1662	교과서	검정	초등학교	2022	(주)미래엔	사회6-1		전종한	18	2026/03/01	우리나라의 위치와 영토		63	자료	중	광주광역시 경계 	광주광역시 경계 삭제 	전남광주통합특별시 신설에 따른 변경사항을 반영함.	내용수정	삼화	자체수정	발행사		2026/09/10	2026-10-15	2027/03/01	발행사 원안대로 승인	
1663	교과서	검정	초등학교	2022	(주)미래엔	사회6-1		전종한	18	2026/03/01			5	상	1	지구, 대륙, 그리고 국가들 1. 세계를 표현한 공간 자료 2. 세계 여러 나라의 영토와 영토 특징 2026. 3. 1 초판 발행	지구, 대륙, 그리고 국가들 1. 세계를 표현한 공간 자료 2. 세계 여러 나라의 위치와 영토 특징 2026. 3. 1 초판 발행 2027. 3. 1 2쇄 발행	맞춤법 규칙에 맞추어 쉼표를 삭제하고 오타를 수정함.	내용수정	용어	자체수정	발행사		2026/09/10	2026-10-15	2027/03/01	발행사 원안대로 승인	
1664	지도서	검정	초등학교	2022	(주)비상교육	수학5-1지도서(전자책 등 포함)		방정숙	19	2026/03/01			표지	하	13			판권 수정	단순수정	판권	자체수정	발행사		2026/09/10	2026-10-15	2027/03/01	발행사 원안대로 승인	

1665	지도서	검정	초등학교	2022	(주)비상교육	수학5-1지도서(전자책 등 포함)		방정숙	19	2026/03/01			616	본문	우20	김경준 한국교원대학교 초등수학교육학 박사 과정	김경준 한국교원대학교 초등수학교육학 박사 수료	판권 수정	단순수정	판권	자체수정	발행사		2026/09/10	2026-10-15	2027/03/01	발행사 원안대로 승인	
1666	지도서	검정	초등학교	2022	(주)비상교육	수학5-1지도서(전자책 등 포함)		방정숙	19	2026/03/01			616	본문	좌20	이수진 한국교원대학교 초등수학교육학 박사 수료	이수진 한국교원대학교 초등수학교육학 박사	판권 수정	단순수정	판권	자체수정	발행사		2026/09/10	2026-10-15	2027/03/01	발행사 원안대로 승인	
1667	지도서	검정	초등학교	2022	(주)비상교육	수학5-1지도서(전자책 등 포함)		방정숙	19	2026/03/01			616	본문	우11	이유진 대전동룡초등학교 교사	이유진 대전전민초등학교 교사	판권 수정	단순수정	판권	자체수정	발행사		2026/09/10	2026-10-15	2027/03/01	발행사 원안대로 승인	
1668	지도서	검정	초등학교	2022	(주)비상교육	수학5-1지도서(전자책 등 포함)		방정숙	19	2026/03/01			616	본문	좌5	김유경 판교대장초등학교 교사	김유경 서귀북초등학교 교사	판권 수정	단순수정	판권	자체수정	발행사		2026/09/10	2026-10-15	2027/03/01	발행사 원안대로 승인	
1669	지도서	검정	초등학교	2022	(주)비상교육	수학5-1지도서(전자책 등 포함)		방정숙	19	2026/03/01	다각형의 둘레와 넓이		480	본문	좌상	축쇄본 4번 ~삼각형의 높이는 몇 cm인지 구해 보세요. 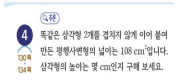	~삼각형의 밑면의 길이가 12 cm일 때, 높이는 몇 cm인지 구해 보세요. 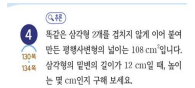 [사유] 수학 5-1의 152쪽 수정 사항의 연계 수정으로 축쇄본 수정	축쇄본 수정	단순수정	편집.교열	자체수정	발행사		2026/09/10	2026-10-15	2027/03/01	발행사 원안대로 승인	
1670	지도서	검정	초등학교	2022	(주)비상교육	수학5-1지도서(전자책 등 포함)		방정숙	19	2026/03/01	분수의 덧셈과 뺄셈		408	본문	만화	축쇄본 세 번째 보라색 말풍선 $=2\frac{15}{12}-1\frac{10}{12}=\frac{5}{12}$ 이니까 남은 산책로는 $\frac{5}{12}$ km겨. 	$=2\frac{15}{12}-1\frac{10}{12}=1\frac{5}{12}$ 이니까 남은 산책로는 $1\frac{5}{12}$ km겨.  [사유] 수학 5-1의 117쪽 수정에 따른 연계 수정으로 축쇄본 수정	축쇄본 수정	단순수정	편집.교열	자체수정	발행사		2026/09/10	2026-10-15	2027/03/01	발행사 원안대로 승인	
1671	지도서	검정	초등학교	2022	(주)비상교육	수학5-1지도서(전자책 등 포함)		방정숙	19	2026/03/01	분수의 덧셈과 뺄셈		403	본문	17	수행 과제의 창의적 해결 방안 예시	수행 과제의 창의적 결과물 예시 [사유] 수행 과제 예시에 맞지 않는 용어 수정	수행 과제 용어 수정	단순수정	편집.교열	자체수정	발행사		2026/09/10	2026-10-15	2027/03/01	발행사 원안대로 승인	
1672	지도서	검정	초등학교	2022	(주)비상교육	수학5-1지도서(전자책 등 포함)		방정숙	19	2026/03/01	분수의 덧셈과 뺄셈		389	본문	좌상6	물부려계	물부려계 [사유] 표기 오류 수정	오타	단순수정	편집.교열	자체수정	발행사		2026/09/10	2026-10-15	2027/03/01	발행사 원안대로 승인	
1673	지도서	검정	초등학교	2022	(주)비상교육	수학5-1지도서(전자책 등 포함)		방정숙	19	2026/03/01	약수와 배수		247	본문	축쇄본	축쇄본 2번 (2) 45와 54의 공약수를 모두 구해 보세요. (1, 5) (3) 45와 54의 최대공약수를 구해 보세요. (5)	2(2), 2(3)의 정답을 다음과 같이 수정함. (2) 1, 5 --> 1, 3, 9 (3) 5 --> 9 (2) 45와 54의 공약수를 모두 구해 보세요. (1, 3, 9) (3) 45와 54의 최대공약수를 구해 보세요. (9) [사유] 정답 오표기에 따른 수정	정답	단순수정	편집.교열	자체수정	발행사		2026/09/10	2026-10-15	2027/03/01	발행사 원안대로 승인	
1674	지도서	검정	초등학교	2022	(주)비상교육	수학5-1지도서(전자책 등 포함)		방정숙	19	2026/03/01	자연수의 혼합 계산		207	본문	축쇄본	축쇄본 15쪽 5번 ~똑같이 나누어 주었습니다. 첫날에 여른 42명과 어린이 15명에게 각각 2개씩 나누어 주었다면 첫날 남은 기념품은 몇 개인지~ 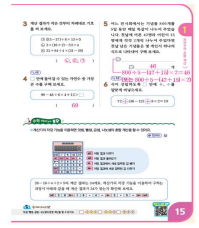	- ~똑같은 수만큼 나누어 주려고 합니다. 첫날 오전에 여른 42명과 어린이 15명이 기념품을 각각 2개씩 받아 갔습니다. 첫날 오후에 나누어 줄 수 있는 기념품은 몇 개인지~ - 정보처리 의 약물의 위치를 수정함. 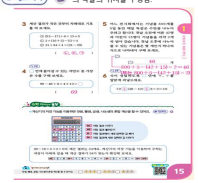 [사유] 수학의힘 5-1의 15쪽 수정에 따른 연계 수정으로 축쇄본 수정	축쇄본 수정	내용수정	설명	자체수정	발행사		2026/09/10	2026-10-15	2027/03/01	발행사 원안대로 승인	
1675	지도서	검정	초등학교	2022	(주)비상교육	수학5-1지도서(전자책 등 포함)		방정숙	19	2026/03/01			135	본문	전체		-우측 상단 똑똑! 수학탐험대 로고 이미지 수정 -'똑똑! 수학탐험대' 이용 방법에서 ● 로그인 후 탐험 시작 ● 교구 버튼 선택 ● 원하는 교구 선택 후 활동 → ● 교구 버튼 선택 ● 학년 버튼 선택 ● 원하는 교구 선택 후 활동으로 단계 수정 및 이미지 수정 -디지털로 활동해요! 축쇄본 수정  [사유] 똑똑! 수학탐험대 누리집 개편에 따른 수정 사항 반영, 수학 6-1의 43쪽 수정에 따른 연계 수정으로 축쇄본 수정	똑똑! 수학탐험대	내용수정	설명	자체수정	발행사		2026/09/10	2026-10-15	2027/03/01	발행사 원안대로 승인	

1676	지도서	검정	초등학교	2022	(주)비상교육	수학5-1지도서(전자책 등 포함)		방정숙	19	2026/03/01			130	본문	2번	2번 그림 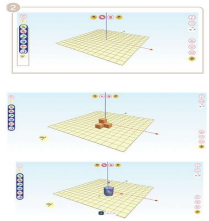	●의 왼쪽의 갈색 박스 위치 수정 --->  아이콘 삭제 [사유] ●의 설명 이미지에 표시된 갈색 박스의 위치 오류 및 cm 아이콘 오표기 수정	아이콘	단순수정	편집.교열	자재수정	발행사		2026/09/10	2026-10-15	2027/03/01	발행사 원안대로 승인	
1677	지도서	검정	초등학교	2022	(주)비상교육	수학5-1지도서(전자책 등 포함)		방정숙	19	2026/03/01			129	본문	하그림	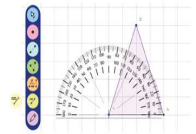	cm 아이콘 삭제 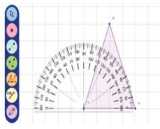 [사유] 이미지 내 cm 아이콘 오표기 수정	아이콘	단순수정	편집.교열	자재수정	발행사		2026/09/10	2026-10-15	2027/03/01	발행사 원안대로 승인	
1678	지도서	검정	초등학교	2022	(주)천재교과서	사회5-1지도서(전자책 등 포함)		김정인	20	2026/03/01			표지3	앞옵		2026. 3. 1. 초판 발행	2026. 3. 1. 초판 발행 2027. 3. 1. 2쇄 발행	발행일과 쇄수 표기를 수정함.	단순수정	판권	자재수정	발행사		2026/09/08	2026-10-15	2027/03/01	발행사 원안대로 승인	
1679	지도서	검정	초등학교	2022	(주)천재교과서	사회5-1지도서(전자책 등 포함)		김정인	20	2026/03/01			636	하		우하단 이은주 · 한국교원대학교 교육학과 사회교육 및 평생교육 전공 석사	이은주 · 한국교원대학교 교육학과 교육사회 및 평생교육 전공 석사	집필진 소속 및 정보 변경에 따라 수정함.	단순수정	편집.교열	자재수정	발행사		2026/09/08	2026-10-15	2027/03/01	발행사 원안대로 승인	
1680	지도서	검정	초등학교	2022	(주)천재교과서	사회5-1지도서(전자책 등 포함)		김정인	20	2026/03/01			636	하		좌하단 김지훈 (현) 대전 은어송초등학교 교사	김지훈 (현) 대전 석교초등학교 교사	집필진 소속 및 정보 변경에 따라 수정함.	단순수정	편집.교열	자재수정	발행사		2026/09/08	2026-10-15	2027/03/01	발행사 원안대로 승인	
1681	지도서	검정	초등학교	2022	(주)천재교과서	사회5-1지도서(전자책 등 포함)		김정인	20	2026/03/01			636	하		좌하단 유소현 (현) 대전 호수초등학교 교사	유소현 (현) 대전 판암초등학교 교사	집필진 소속 및 정보 변경에 따라 수정함.	단순수정	편집.교열	자재수정	발행사		2026/09/08	2026-10-15	2027/03/01	발행사 원안대로 승인	
1682	지도서	검정	초등학교	2022	(주)천재교과서	사회5-1지도서(전자책 등 포함)		김정인	20	2026/03/01			636	상		좌중단 이화정 · 서울대학교 사회교육과 지리교육 전공 박사 수료	이화정 · 서울대학교 사회교육과 지리교육 전공 박사	집필진 소속 및 정보 변경에 따라 수정함.	단순수정	편집.교열	자재수정	발행사		2026/09/08	2026-10-15	2027/03/01	발행사 원안대로 승인	
1683	지도서	검정	초등학교	2022	(주)천재교과서	사회5-1지도서(전자책 등 포함)		김정인	20	2026/03/01			636	상		우상단 이용근 (현) 대구 상인고등학교 교장	이용근 (현) 대구 와룡고등학교 교장	집필진 소속 및 정보 변경에 따라 수정함.	단순수정	편집.교열	자재수정	발행사		2026/09/08	2026-10-15	2027/03/01	발행사 원안대로 승인	
1684	지도서	검정	초등학교	2022	(주)천재교과서	사회5-1지도서(전자책 등 포함)		김정인	20	2026/03/01	우리나라의 위치와 영토		635	본문	5	좌단 5줄 ● 141쪽: www.khoa.go.kr	● 141쪽: www.khoa.go.kr/oceanmap/main.do	누리집 주소 변경에 따라 수정함.	단순수정	편집.교열	자재수정	발행사		2026/09/08	2026-10-15	2027/03/01	발행사 원안대로 승인	
1685	지도서	검정	초등학교	2022	(주)천재교과서	사회5-1지도서(전자책 등 포함)		김정인	20	2026/03/01			632	본문	20	좌단 20줄 기후에너지환경부(me.go.kr)	기후에너지환경부(mcee.go.kr)	누리집 주소 변경에 따라 수정함.	단순수정	편집.교열	자재수정	발행사		2026/09/08	2026-10-15	2027/03/01	발행사 원안대로 승인	
1686	지도서	검정	초등학교	2022	(주)천재교과서	사회5-1지도서(전자책 등 포함)		김정인	20	2026/03/01			631	본문	14	좌단 14줄 기후에너지환경부(me.go.kr)	기후에너지환경부(mcee.go.kr)	누리집 주소 변경에 따라 수정함.	단순수정	편집.교열	자재수정	발행사		2026/09/08	2026-10-15	2027/03/01	발행사 원안대로 승인	
1687	지도서	검정	초등학교	2022	(주)천재교과서	사회5-1지도서(전자책 등 포함)		김정인	20	2026/03/01	우리나라의 위치와 영토		576	상	11	11번 ① ① 우리나라 인구의 약 70 %가 전라남도에 살고 있다.	① 우리나라 인구의 약 70 %가 경상북도에 살고 있다.	행정 구역 및 명칭 변경에 따른 문제 수정최소한의 수정을 위해 지역을 변경함.	내용수정	설명	자재수정	발행사		2026/09/08	2026-10-15	2027/03/01	발행사 원안대로 승인	
1688	지도서	검정	초등학교	2022	(주)천재교과서	사회5-1지도서(전자책 등 포함)		김정인	20	2026/03/01	우리나라의 위치와 영토		465	상		상단 지도 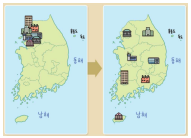 지도에 '광주광역시' 경계가 표시되어 있음.	지도 내 '광주광역시' 경계를 삭제함. 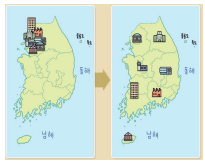	행정구역 개편에 따라 지역 구분을 수정함.	단순수정	편집.교열	자재수정	발행사		2026/09/08	2026-10-15	2027/03/01	발행사 원안대로 승인	
1689	지도서	검정	초등학교	2022	(주)천재교과서	사회5-1지도서(전자책 등 포함)		김정인	20	2026/03/01	우리나라의 위치와 영토		464	상		상단 지도 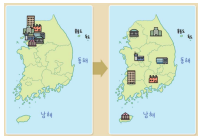 지도에 '광주광역시' 경계가 표시되어 있음.	지도 내 '광주광역시' 경계를 삭제함. 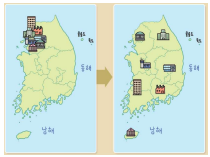	행정구역 개편에 따라 지역 구분을 수정함.	단순수정	편집.교열	자재수정	발행사		2026/09/08	2026-10-15	2027/03/01	발행사 원안대로 승인	

1690	지도서	검정	초등학교	2022	(주)천재교과서	사회S-1지도서(전자책 등 포함)		김정인	20	2026/03/01	우리나라의 위치와 영토		453	자료		좌하단 지도  지도에 '광주광역시' 경계가 표시되어 있음.	지도 내 '광주광역시' 경계를 삭제함. 	행정구역 개편에 따라 지역 구분을 수정함.	단순수정	편집.교열	자체수정	발행사		2026/09/08	2026-10-15	2027/03/01	발행사 원안대로 승인	
1691	지도서	검정	초등학교	2022	(주)천재교과서	사회S-1지도서(전자책 등 포함)		김정인	20	2026/03/01	우리나라의 위치와 영토		452	하		좌하단 지도 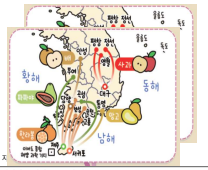	지도 내 '광주광역시' 경계를 삭제함. 	행정구역 개편에 따라 지역 구분을 수정함.	단순수정	편집.교열	자체수정	발행사		2026/09/08	2026-10-15	2027/03/01	발행사 원안대로 승인	
1692	지도서	검정	초등학교	2022	(주)천재교과서	사회S-1지도서(전자책 등 포함)		김정인	20	2026/03/01	우리나라의 위치와 영토		417	상		좌상단 교과서 143쪽 축쇄본 축쇄본 내 예시 1번: 넘어진 친구를 도와줍니다. 예시 3번: 무거운 짐을 들고 있는 친구를 도와줍니다. 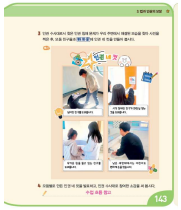	예시 1번: 넘어진 친구를 일러는 친구에게 그러지 말라고 말합니다. 예시 3번: 친구에게 무거운 짐을 일부러 들게 하는 사람에게 그러지 말라고 말합니다. 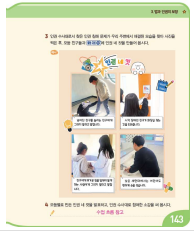	교과서 143쪽 수정(기존 예시가 안권침해에 부합하지 않아, 안권 침해에 부합하는 사례로 수정)에 따라 축쇄본을 교체함.	내용수정	기타	자체수정	발행사		2026/09/08	2026-10-15	2027/03/01	발행사 원안대로 승인	
1693	지도서	검정	초등학교	2022	(주)천재교과서	사회S-1지도서(전자책 등 포함)		김정인	20	2026/03/01	우리나라의 위치와 영토		287	하	25	우하단 고향 올래 사업 25줄 전라남도 곡성군은	전남광주통합특별시 곡성군은	행정구역 개편에 따라 지명을 수정함.	단순수정	편집.교열	자체수정	발행사		2026/09/08	2026-10-15	2027/03/01	발행사 원안대로 승인	
1694	지도서	검정	초등학교	2022	(주)천재교과서	사회S-1지도서(전자책 등 포함)		김정인	20	2026/03/01	우리나라의 위치와 영토		286	본문	14	인구가 증가한 비수도권 지역 자료 14줄 이 외에도 전라남도 나주시	이 외에도 전남광주통합특별시	행정구역 개편에 따라 지명을 수정함.	단순수정	편집.교열	자체수정	발행사		2026/09/08	2026-10-15	2027/03/01	발행사 원안대로 승인	
1695	지도서	검정	초등학교	2022	(주)천재교과서	사회S-1지도서(전자책 등 포함)		김정인	20	2026/03/01	우리나라의 위치와 영토		285	상		좌상단 교과서 93쪽 축쇄본  축쇄본 내 지도에 '광주광역시' 경계가 표시되어 있음.	지도 내 '광주광역시' 경계를 삭제함. 	교과서 93쪽 수정(행정구역 개편에 따른 지역 구분 수정)에 따라 축쇄본을 교체함.	단순수정	기타	자체수정	발행사		2026/09/08	2026-10-15	2027/03/01	발행사 원안대로 승인	
1696	지도서	검정	초등학교	2022	(주)천재교과서	사회S-1지도서(전자책 등 포함)		김정인	20	2026/03/01	우리나라의 위치와 영토		283	하		좌하단 함께 해 보기 마지막줄 전라남도 순천시는	전남광주통합특별시 순천시는	행정구역 개편에 따라 지명을 수정함.	단순수정	편집.교열	자체수정	발행사		2026/09/08	2026-10-15	2027/03/01	발행사 원안대로 승인	
1697	지도서	검정	초등학교	2022	(주)천재교과서	사회S-1지도서(전자책 등 포함)		김정인	20	2026/03/01	우리나라의 위치와 영토		282	자료	3	좌상단 자료 해설 3줄 전라남도 순천시는	전남광주통합특별시 순천시는	행정구역 개편에 따라 지명을 수정함.	단순수정	편집.교열	자체수정	발행사		2026/09/08	2026-10-15	2027/03/01	발행사 원안대로 승인	
1698	지도서	검정	초등학교	2022	(주)천재교과서	사회S-1지도서(전자책 등 포함)		김정인	20	2026/03/01	우리나라의 위치와 영토		282	상		우상단 교과서 90쪽 축쇄본 축쇄본 내 지역 경쟁력을 높이기 위한 노력 (가) 본문 1줄의 '전라남도'	전남광주통합특별시	교과서 90쪽 수정(전라남도 → 전남광주통합특별시)에 따라 축쇄본을 교체함.	단순수정	편집.교열	자체수정	발행사		2026/09/08	2026-10-15	2027/03/01	발행사 원안대로 승인	
1699	지도서	검정	초등학교	2022	(주)천재교과서	사회S-1지도서(전자책 등 포함)		김정인	20	2026/03/01	우리나라의 위치와 영토		259	상	7	좌상단 우리나라 인구의 주요 동향 7줄 전라남도 남서해안에 위치한	전남광주통합특별시 남서해안에 위치한	행정구역 개편에 따라 지명을 수정함.	단순수정	편집.교열	자체수정	발행사		2026/09/08	2026-10-15	2027/03/01	발행사 원안대로 승인	
1700	지도서	검정	초등학교	2022	(주)천재교과서	사회S-1지도서(전자책 등 포함)		김정인	20	2026/03/01	우리나라의 위치와 영토		241	하		우하단 기후 행동 1.5℃ 출처 기후에너지환경부(mee.go.kr)	기후에너지환경부(mcee.go.kr)	누리집 주소 변경에 따라 수정함.	단순수정	편집.교열	자체수정	발행사		2026/09/08	2026-10-15	2027/03/01	발행사 원안대로 승인	
1701	지도서	검정	초등학교	2022	(주)천재교과서	사회S-1지도서(전자책 등 포함)		김정인	20	2026/03/01	우리나라의 위치와 영토		238	본문	2	좌상단 자료 해설 2줄, 좌하단 우진소 4줄 2줄: 전라남도 구례군의 한 초등학생들은 4줄: 전라남도 구례군이 2020년에 홍수로 큰 피해를 입게 되면서	2줄: 전남광주통합특별시 구례군의 한 초등학생들은 4줄: 전남광주통합특별시 구례군이 2020년에 홍수로 큰 피해를 입게 되면서	행정구역 개편에 따라 지명을 수정함.	단순수정	편집.교열	자체수정	발행사		2026/09/08	2026-10-15	2027/03/01	발행사 원안대로 승인	
1702	지도서	검정	초등학교	2022	(주)천재교과서	사회S-1지도서(전자책 등 포함)		김정인	20	2026/03/01	우리나라의 위치와 영토		238	상		우상단 교과서 76쪽 축쇄본 축쇄본 내 본문 1줄 '전라남도'	전남광주통합특별시	교과서 76쪽 수정(전라남도, 광주광역시 → 전남광주통합특별시)에 따라 축쇄본을 교체함.	단순수정	편집.교열	자체수정	발행사		2026/09/08	2026-10-15	2027/03/01	발행사 원안대로 승인	

1703	지도서	검정	초등학교	2022	(주)천재교과서	사회5-1지도서(전자책 등 포함)		김정인	20	2026/03/01	우리나라의 위치와 영토		231	상	3	우상단 수업 이렇게 해 보세요 3줄  국민재난안전포털	국민안전24 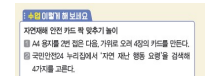	누리집 명칭 변경에 따라 수정함.	단순수정	편집.교열	자재수정	발행사		2026/09/08	2026-10-15	2027/03/01	발행사 원안대로 승인	
1704	지도서	검정	초등학교	2022	(주)천재교과서	사회5-1지도서(전자책 등 포함)		김정인	20	2026/03/01	우리나라의 위치와 영토		231	상		좌상단 교과서 73쪽 측해본 측해본 내 우상단 QR, 활동 1번 질문의 '국민재난안전포탈'	국민안전24	교과서 73쪽 수정(국민재난안전포털 → 국민안전24)에 따라 측해본을 교체함.	단순수정	편집.교열	자재수정	발행사		2026/09/08	2026-10-15	2027/03/01	발행사 원안대로 승인	
1705	교과서	검정	고등학교	2022	(주)천재교과서	화학	1	임희준	7	2025/03/01	화학의 언어		49	하	5	(단, Na의 원자량은 23.0이다.)	(단, Na의 몰질량은 23.0 g/mol이다.)	몰질량의 정의를 적용함.	내용수정	용어	자재수정	발행사		2026/09/08	2026-10-15	2027/03/01	발행사 원안대로 승인	
1706	지도서	검정	초등학교	2022	(주)미래엔	사회4-1지도서(전자자작물 포함)		전종한	14	2025/03/01			384	본문		(판권) 2쇄 발행 2026. 3. 1.	(판권) 3쇄 발행 2027. 3. 1.	판권을 수정함.	단순수정	판권	자재수정	발행사		2026/09/10	2026-10-15	2027/03/01	발행사 원안대로 승인	
1707	지도서	검정	초등학교	2022	(주)미래엔	사회4-1지도서(전자자작물 포함)		전종한	14	2025/03/01			384	본문		(판권) 디자인 책임 손현지	(판권) 디자인 책임 김병석	판권을 수정함.	단순수정	판권	자재수정	발행사		2026/09/10	2026-10-15	2027/03/01	발행사 원안대로 승인	
1708	교과서	검정	고등학교	2022	(주)천재교과서	화학	1	임희준	7	2025/03/01	역동적인 화학 반응		155	날개	5	연계 ㈜ 수학Ⅰ	연계 ㈜ 대수	과목 간 연계 코너의 교과서명을 22개정에 맞게 수정.	단순수정	편집.교열	자재수정	발행사		2026/09/08	2026-10-15	2027/03/01	발행사 원안대로 승인	
1709	지도서	검정	초등학교	2022	(주)미래엔	사회4-1지도서(전자자작물 포함)		전종한	14	2025/03/01			383	본문		(고현국, 김호정, 정태호 약력) 세종 여울초등학교 수원 영통초등학교 용인 성복초등학교 	(고현국, 김호정, 정태호 약력) 세종 부강초등학교 화성 화산초등학교 수원 영덕초등학교 	집필진 약력을 수정함.	단순수정	편집.교열	자재수정	발행사		2026/09/10	2026-10-15	2027/03/01	발행사 원안대로 승인	
1710	교과서	검정	초등학교	2022	(주)미래엔	사회4-1		전종한	14	2025/03/01	지도로 만나는 우리 지역		150	하	11	(판권) 2쇄 발행 2026. 3. 1.	(판권) 3쇄 발행 2027. 3. 1.	판권을 수정함.	단순수정	판권	자재수정	발행사		2026/09/10	2026-10-15	2027/03/01	발행사 원안대로 승인	
1711	교과서	검정	고등학교	2022	(주)천재교과서	화학	1	임희준	7	2025/03/01	화학의 언어		229	하	12	15번 문제 해설 NaOH의 화학식량은 40이므로~	15번 문제 해설 NaOH의 몰질량은 40 g/mol이므로~	몰질량의 정의를 적용함.	내용수정	용어	자재수정	발행사		2026/09/08	2026-10-15	2027/03/01	발행사 원안대로 승인	
1712	교과서	검정	고등학교	2022	(주)천재교과서	화학	1	임희준	7	2025/03/01	역동적인 화학 반응		228	하	7	12번 문제 해설 ㄱ. ~ a의 화학식량은 a이므로~	12번 문제 해설 ㄱ. ~ a의 몰질량은 a g/mol이므로~	몰질량의 정의를 적용함.	내용수정	용어	자재수정	발행사		2026/09/08	2026-10-15	2027/03/01	발행사 원안대로 승인	
1713	교과서	검정	초등학교	2022	(주)미래엔	사회4-1		전종한	14	2025/03/01			150	하	15	(판권) 디자인 책임 손현지	(판권) 디자인 책임 김병석	판권을 수정함.	단순수정	판권	자재수정	발행사		2026/09/10	2026-10-15	2027/03/01	발행사 원안대로 승인	
1714	교과서	검정	고등학교	2022	(주)천재교과서	화학	1	임희준	7	2025/03/01	역동적인 화학 반응		226	본문	15	7번 문제 해설 ~ NaOH의 화학식량은 40이므로~	7번 문제 해설 ~ NaOH의 몰질량은 40 g/mol이므로~	몰질량의 정의를 적용함.	내용수정	용어	자재수정	발행사		2026/09/08	2026-10-15	2027/03/01	발행사 원안대로 승인	
1715	교과서	검정	초등학교	2022	(주)미래엔	사회4-1		전종한	14	2025/03/01			149	본문		(고현국, 김호정, 정태호 약력) 세종 여울초등학교 수원 영통초등학교 용인 성복초등학교 	(고현국, 김호정, 정태호 약력) 세종 부강초등학교 화성 화산초등학교 수원 영덕초등학교 	집필진 약력을 수정함.	단순수정	편집.교열	자재수정	발행사		2026/09/10	2026-10-15	2027/03/01	발행사 원안대로 승인	
1716	교과서	검정	고등학교	2022	(주)천재교과서	화학	1	임희준	7	2025/03/01	역동적인 화학 반응		225	하	3	5번 문제 해설 ㄱ. C6H12O6의 분자량은 180이므로~	5번 문제 해설 ㄱ. C6H12O6의 몰질량은 180 g/mol이므로~	몰질량의 정의를 적용함.	내용수정	용어	자재수정	발행사		2026/09/08	2026-10-15	2027/03/01	발행사 원안대로 승인	
1717	교과서	검정	고등학교	2022	(주)천재교과서	화학	1	임희준	7	2025/03/01	역동적인 화학 반응		225	본문	14	유제 해설 수산화 나트륨(NaOH)의 화학식량이 40이므로~	유제 해설 수산화 나트륨(NaOH)의 몰질량이 40 g/mol이므로~	몰질량의 정의를 적용함.	내용수정	용어	자재수정	발행사		2026/09/08	2026-10-15	2027/03/01	발행사 원안대로 승인	
1718	교과서	검정	고등학교	2022	(주)천재교과서	화학	1	임희준	7	2025/03/01	화학의 언어		213	본문	9	13번 문제 해설 ~B의 분자량이 2이므로~ ~따라서 A의 몰질량은 6.4 g/0.2 mol = 32 g/mol이다.	13번 문제 해설 ~B의 몰질량이 2 g/mol이므로~ ~따라서 A의 몰질량은 6.4 g/0.2 mol = 32 g/mol이다.	몰질량의 정의를 적용함.	내용수정	용어	자재수정	발행사		2026/09/08	2026-10-15	2027/03/01	발행사 원안대로 승인	
1719	교과서	검정	고등학교	2022	(주)천재교과서	화학	1	임희준	7	2025/03/01	화학의 언어		212	본문	3	∴ C의 양(mol) $= \frac{2.24\ \mathrm{L}}{22.4\ \mathrm{L/mol}} = 0.1\ \mathrm{mol}$이고, 0.1 mol의 질량이 3.2 g이므로 C의 분자량은 32이다. 따라서 분자량은 C가 가장 크다.	∴ C의 양(mol) $= \frac{2.24\ \mathrm{L}}{22.4\ \mathrm{L/mol}} = 0.1\ \mathrm{mol}$이고, 0.1 mol의 질량이 3.2 g이므로 C의 몰질량은 32 g/mol이다. 따라서 몰질량은 C가 가장 크다.	몰질량의 정의를 적용함.	내용수정	용어	자재수정	발행사		2026/09/08	2026-10-15	2027/03/01	발행사 원안대로 승인	
1720	교과서	검정	고등학교	2022	(주)천재교과서	화학	1	임희준	7	2025/03/01	화학의 언어		212	하	8	4번 문제 해설 ㄷ. X_2Z의 분자량이 44이므로	4번 문제 해설 ㄷ. X_2Z의 몰질량이 44 g/mol이므로	몰질량의 정의를 적용함.	내용수정	용어	자재수정	발행사		2026/09/08	2026-10-15	2027/03/01	발행사 원안대로 승인	
1721	교과서	검정	초등학교	2022	(주)미래엔	사회4-1		전종한	14	2025/03/01	지도로 만나는 우리 지역		45	자료				전남광주통합특별시 신설에 따른 변경 사항을 반영함.	내용수정	기타	자재수정	발행사		2026/09/10	2026-10-15	2027/03/01	발행사 원안대로 승인	
1722	교과서	검정	고등학교	2022	(주)천재교과서	화학	1	임희준	7	2025/03/01	화학의 언어		212	하	11	4번 문제 해설 ㄴ. 원자량비는 X : Y : Z = 8 : 6 : 7이고 X의 원자량이 16이므로 Y의 원자량은 12, Z의 원자량은 14이다. 따라서 X_2Z의 분자량은 16 × 2 + 14 = 46이다.	ㄴ. 몰질량비는 X : Y : Z = 8 : 6 : 7이고 X의 몰질량이 16 g/mol이므로 Y의 몰질량은 12 g/mol, Z의 몰질량은 14 g/mol이다. 따라서 X_2Z의 몰질량은 16 g/mol × 2 + 14 g/mol = 46 g/mol이다.	몰질량의 정의를 적용함.	내용수정	용어	자재수정	발행사		2026/09/08	2026-10-15	2027/03/01	발행사 원안대로 승인	
1723	교과서	검정	고등학교	2022	(주)천재교과서	화학	1	임희준	7	2025/03/01	화학의 언어		212	하	11	4번 문제 해설 ㄱ. ~ 상대적인 질량비가 4 : 3이므로 원자량비는 4 : 3이다.	4번 문제 답 ㄱ. ~ 질량비가 4 : 3이므로 몰질량비는 4 : 3이다.	몰질량의 정의를 적용함.	내용수정	용어	자재수정	발행사		2026/09/08	2026-10-15	2027/03/01	발행사 원안대로 승인	

1724	교과서	검정	고등학교	2022	(주)천재교과서	화학	1	임희준	7	2025/03/01	화학의 언어		211	본문	18	4 ㉢ (나)>(가)>(다) 기체의 부피는 기체의 양(mol)에 비례하고 각 기체 1 g의 양(mol)은 $\frac{1}{\text{분자량}}$ mol이므로	4 ㉢ (나)>(가)>(다) 기체의 부피는 기체의 양(mol)에 비례하고 각 기체 1 g의 양(mol)은 $\frac{1}{\text{기체의 몰질량(g/mol)}}$이므로	몰질량의 정의를 적용함.	내용수정	설명	자재수정	발행사		2026/09/08	2026-10-15	2027/03/01	발행사 원안대로 승인	
1725	교과서	검정	고등학교	2022	(주)천재교과서	화학	1	임희준	7	2025/03/01	화학의 언어		211	본문		2 ㉢ (다)>(가)>(나) (가) 염화 마그네슘($MgCl_2$)의 몰질량 $=24.3+2\times35.5=95.3(g/mol)$ (나) 아세트산(CH_3COOH)의 몰질량 $=2\times12.0+4\times1.0+2\times16.0$ $=60(g/mol)$ (다) 산화철 이온(Fe_2O_3)의 몰질량 $=2\times55.8+3\times16.0=159.6(g/mol)$ 3 ㉠, ㉡, ㉢ ㄴ. NaCl 1 mol에는 Na^+과 Cl^-이 각각 1 mol씩 들어 있으며, 총 이온 수는 2 mol이다.	2 ㉢ ㄱ, ㄷ, ㅁ ㄴ. NaCl 1 mol에는 Na^+과 Cl^-이 각각 1 mol씩 들어 있으며, 총 이온 수는 2 mol이다. 3 ㉢ (다)>(가)>(나) (가) 염화 마그네슘($MgCl_2$)의 몰질량 $=24.3+2\times35.5=95.3(g/mol)$ (나) 아세트산(CH_3COOH)의 몰질량 $=2\times12.0+4\times1.0+2\times16.0$ $=60(g/mol)$ (다) 산화철 이온(Fe_2O_3)의 몰질량 $=2\times55.8+3\times16.0=159.6(g/mol)$	본문의 문항 순서 수정에 따라 해설에도 반영.	단순수정	편집.교열	자재수정	발행사		2026/09/08	2026-10-15	2027/03/01	발행사 원안대로 승인	
1726	교과서	검정	고등학교	2022	(주)천재교과서	화학	1	임희준	7	2025/03/01	역동적인 화학 반응		189	본문	8	15번 문제 (단, NaOH의 화학식량은 40이다.)	15번 문제 (단, NaOH의 몰질량은 40 g/mol이다.)	몰질량의 정의를 적용함.	내용수정	용어	자재수정	발행사		2026/09/08	2026-10-15	2027/03/01	발행사 원안대로 승인	
1727	지도서	검정	초등학교	2022	(주)천재교과서	사회5-1지도서(전자책 등 포함)		김정인	20	2026/03/01	우리나라의 위치와 영토		230	상		좌상단 누리집 활용, 우하단 스스로 해보기 3줄 국민재난안전포털	국민안전24	누리집 명칭 변경에 따라 수정함.	단순수정	편집.교열	자재수정	발행사		2026/09/08	2026-10-15	2027/03/01	발행사 원안대로 승인	
1728	교과서	검정	고등학교	2022	(주)천재교과서	화학	1	임희준	7	2025/03/01	역동적인 화학 반응		186	본문	2	[4~5] (단, NaOH의 화학식량은 40이다.)	[4~5] (단, NaOH의 몰질량은 40 g/mol이다.)	몰질량의 정의를 적용함.	내용수정	용어	자재수정	발행사		2026/09/08	2026-10-15	2027/03/01	발행사 원안대로 승인	
1729	교과서	검정	초등학교	2022	(주)미래엔	사회4-1		전종한	14	2025/03/01			172	없음				사용성 개선을 위해 주머니 입구를 상단으로 수정하고 이를 위해 지질 및 디자인 수정	내용수정	기타	자재수정	발행사		2026/09/10	2026-10-15	2027/03/01	발행사 원안대로 승인	
1730	교과서	검정	고등학교	2022	(주)천재교과서	화학	1	임희준	7	2025/03/01	역동적인 화학 반응		167	본문	4	7번 (단, NaOH의 화학식량은 40이다.)	7번 (단, NaOH의 몰질량은 40 g/mol이다.)	몰질량의 정의를 적용함.	내용수정	용어	자재수정	발행사		2026/09/08	2026-10-15	2027/03/01	발행사 원안대로 승인	
1731	교과서	검정	초등학교	2022	(주)미래엔	사회4-1		전종한	14	2025/03/01	경제활동과 지역 간 교류		148	하	16	서울특별시 상생플랫폼	상생플랫폼	해당 홈페이지 공식 명칭으로 수정함.	내용수정	용어	자재수정	발행사		2026/09/10	2026-10-15	2027/03/01	발행사 원안대로 승인	
1732	교과서	검정	고등학교	2022	(주)천재교과서	화학	1	임희준	7	2025/03/01	역동적인 화학 반응		167	상	2	[5~6] ~(단, $C_6H_{12}O_6$의 분자량은 180이다.)	[5~6] ~(단, $C_6H_{12}O_6$의 몰질량은 180 g/mol이다.)	몰질량의 정의를 적용함.	내용수정	용어	자재수정	발행사		2026/09/08	2026-10-15	2027/03/01	발행사 원안대로 승인	
1733	교과서	검정	초등학교	2022	(주)미래엔	사회4-1		전종한	14	2025/03/01	경제활동과 지역 간 교류		134	자료		서울특별시 상생플랫폼>지역상생사업>자원상생 	상생플랫폼>지역상생고류사업단>사업단 소개 	홈페이지 해당 항목 삭제로 등 홈페이지 다른 화면 이미지로 교체함.	내용수정	사진	자재수정	발행사		2026/09/10	2026-10-15	2027/03/01	발행사 원안대로 승인	
1734	교과서	검정	초등학교	2022	(주)미래엔	사회4-1		전종한	14	2025/03/01	경제활동과 지역 간 교류		131	자료		전라남도 보성군 녹차밭 	전남광주통합특별시 보성군 녹차밭 	전남광주통합특별시 신설에 따른 변경사항을 반영함.	내용수정	용어	자재수정	발행사		2026/09/10	2026-10-15	2027/03/01	발행사 원안대로 승인	
1735	지도서	검정	초등학교	2022	(주)천재교과서	사회5-1지도서(전자책 등 포함)		김정인	20	2026/03/01	우리나라의 위치와 영토		229	상		좌상단 교과서 71쪽 죽쇄본 죽쇄본 내 좌중단 첫 출처 '국민재난안전포털'	국민안전24	교과서 71쪽 수정(국민재난안전포털 → 국민안전24)에 따라 죽쇄본을 교체함.	단순수정	기타	자재수정	발행사		2026/09/08	2026-10-15	2027/03/01	발행사 원안대로 승인	
1736	교과서	검정	고등학교	2022	(주)천재교과서	화학	1	임희준	7	2025/03/01	역동적인 화학 반응		162	본문	4	과정의 도움말(말풍선)의 "~의 화학식량은 58.5이다."	과정의 도움말(말풍선)의 "~의 몰질량은 58.5 g/mol이다."	몰질량의 정의를 적용함.	내용수정	용어	자재수정	발행사		2026/09/08	2026-10-15	2027/03/01	발행사 원안대로 승인	
1737	교과서	검정	초등학교	2022	(주)미래엔	사회4-1		전종한	14	2025/03/01	경제활동과 지역 간 교류		131	본문	3	전라남도 보성군의 녹차밭에서 녹차를 수확하며 자연환경을 체험하고, 농가 일손 돕기에 참여해요.	전남광주통합특별시 보성군의 녹차밭에서 녹차를 수확하며 자연환경을 체험하고, 일손을 도와요.	전남광주통합특별시 신설에 따른 변경사항을 반영함.	내용수정	용어	자재수정	발행사		2026/09/10	2026-10-15	2027/03/01	발행사 원안대로 승인	
1738	교과서	검정	고등학교	2022	(주)천재교과서	화학	1	임희준	7	2025/03/01	역동적인 화학 반응		161	하	2	유제 (단,NaOH의 화학식량은 40이다.)	유제 (단,NaOH의 몰질량은 40 g/mol이다.)	몰질량의 정의를 적용함.	내용수정	용어	자재수정	발행사		2026/09/08	2026-10-15	2027/03/01	발행사 원안대로 승인	
1739	교과서	검정	고등학교	2022	(주)천재교과서	화학	1	임희준	7	2025/03/01	역동적인 화학 반응		161	하	8	예제 (단, 요소의 분자량은 60이다.) ~ 요소의 분자량이 60이므로~	예제 (단, 요소의 몰질량은 60 g/mol이다.) ~ 요소의 몰질량이 60 g/mol이므로~	몰질량의 정의를 적용함.	내용수정	용어	자재수정	발행사		2026/09/08	2026-10-15	2027/03/01	발행사 원안대로 승인	
1740	교과서	검정	초등학교	2022	(주)미래엔	사회4-1		전종한	14	2025/03/01	우리 지역의 국가 유산		71	자료		해당 국가유산 포털 화면 삭제됨. 	수정된 국가유산 포털 화면으로 수정. 	국가유산포털 누리집 검색 경로 및 화면 구성 수정에 따른 반영	내용수정	사진	자재수정	발행사		2026/09/10	2026-10-15	2027/03/01	발행사 원안대로 승인	
1741	교과서	검정	고등학교	2022	(주)천재교과서	화학	1	임희준	7	2025/03/01	역동적인 화학 반응		160	본문	15	C6H12O6의 분자량은 180이므로	C6H12O6의 몰질량은 180 g/mol이므로	몰질량의 정의를 적용함.	내용수정	용어	자재수정	발행사		2026/09/08	2026-10-15	2027/03/01	발행사 원안대로 승인	
1742	지도서	검정	초등학교	2022	(주)천재교과서	사회5-1지도서(전자책 등 포함)		김정인	20	2026/03/01	우리나라의 위치와 영토		221	상		좌상단 교과서 69쪽 죽쇄본  죽쇄본 내 지도에 '광주광역시' 경계가 표시되어 있음.	지도 내 '광주광역시' 경계를 삭제함. 	교과서 69쪽 수정(행정구역 개편에 따른 지역 구분 수정)에 따라 죽쇄본을 교체함.	단순수정	기타	자재수정	발행사		2026/09/08	2026-10-15	2027/03/01	발행사 원안대로 승인	
1743	교과서	검정	초등학교	2022	(주)미래엔	사회4-1		전종한	14	2025/03/01	우리 지역의 국가 유산		71	자료		우리 지역 국가유산 	지역별 검색 	국가유산포털 누리집 검색 경로 및 화면 구성 수정에 따른 반영	내용수정	용어	자재수정	발행사		2026/09/10	2026-10-15	2027/03/01	발행사 원안대로 승인	
1744	교과서	검정	고등학교	2022	(주)천재교과서	화학	1	임희준	7	2025/03/01	역동적인 화학 반응		159	본문	11	$C_6H_{12}O_6$의 분자량은 180이므로	$C_6H_{12}O_6$의 몰질량은 180 g/mol이므로	몰질량의 정의를 적용함.	내용수정	용어	자재수정	발행사		2026/09/08	2026-10-15	2027/03/01	발행사 원안대로 승인	
1745	교과서	검정	초등학교	2022	(주)미래엔	사회4-1		전종한	14	2025/03/01	우리 지역의 국가 유산		62	자료		전라남도 	전남광주통합특별시  전남광주통합특별시 신설에 따른 변경 사항을 반영함.	전남광주통합특별시 신설에 따른 변경사항을 반영함.	내용수정	용어	자재수정	발행사		2026/09/10	2026-10-15	2027/03/01	발행사 원안대로 승인	

1746	교과서	검정	고등학교	2022	(주)천재교과서	화학	1	임희준	7	2025/03/01	역동적인 화학 반응		159	본문	4	화학식량은 40이므로	몰질량은 40 g/mol이므로	몰질량의 정의를 적용함.	내용수정	용어	자체수정	발행사		2026/09/08	2026-10-15	2027/03/01	발행사 원안대로 승인	
1747	지도서	검정	초등학교	2022	(주)천재교과서	사회S-1지도서(전자책 등 포함)		김정인	20	2026/03/01	우리나라의 위치와 영토		221	상		우상단 누리집 활용  국가환경교육 통합플랫폼	국가환경교육센터 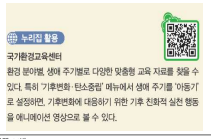	누리집 명칭 변경에 따라 수정함.	단순수정	편집.교열	자체수정	발행사		2026/09/08	2026-10-15	2027/03/01	발행사 원안대로 승인	
1748	교과서	검정	고등학교	2022	(주)천재교과서	화학	1	임희준	7	2025/03/01	화학의 언어		52	하	2	문제 14번 (2) ~ (단, H, C, O, Cl, Ca의 원자량은 각각 1.0, 12.0, 16.0, 35.5, 40.0이다.)	문제 14번 (2) ~ (단, H, C, O, Cl, Ca의 몰질량은 각각 1.0 g/mol, 12.0 g/mol, 16.0 g/mol, 35.5 g/mol, 40.0 g/mol이다.)	몰질량의 정의를 적용함.	내용수정	용어	자체수정	발행사		2026/09/08	2026-10-15	2027/03/01	발행사 원안대로 승인	
1749	교과서	검정	초등학교	2022	(주)미래엔	사회4-1		전종한	14	2025/03/01	지도로 만나는 우리 지역		51	하	4	(문항 4) • 광주광역시는	(문항 4) • 충청남도는	출제 지역을 충청남도로 변경함.	내용수정	용어	자체수정	발행사		2026/09/10	2026-10-15	2027/03/01	발행사 원안대로 승인	
1750	교과서	검정	고등학교	2022	(주)천재교과서	화학	1	임희준	7	2025/03/01	화학의 언어		52	본문	13	문제 13번 표는 반응 전후의 기체에 대한 자료이며, B의 분자량은 2이다. ~ <보기> ㄴ. C의 분자량은 36이다.	문제 13번 표는 반응 전후의 기체에 대한 자료이며, B의 몰질량은 2 g/mol이다. ~ <보기> ㄴ. C의 몰질량은 36 g/mol이다.	몰질량의 정의를 적용함.	내용수정	용어	자체수정	발행사		2026/09/08	2026-10-15	2027/03/01	발행사 원안대로 승인	
1751	교과서	검정	초등학교	2022	(주)미래엔	사회4-1		전종한	14	2025/03/01	지도로 만나는 우리 지역		51	자료				전남광주통합특별시 신설에 따른 변경사항을 반영하고, 출제 지역을 충청남도로 변경함.	내용수정	기타	자체수정	발행사		2026/09/10	2026-10-15	2027/03/01	발행사 원안대로 승인	
1752	교과서	검정	고등학교	2022	(주)천재교과서	화학	1	임희준	7	2025/03/01	화학의 언어		51	하	11	9번 (단, 온도와 압력은 일정하고, C와 O의 원자량은 각각 12.0, 16.0이다.) 10번 (단, H와 N의 원자량은 각각 1.0, 14.0이다.)	9번 (단, 온도와 압력은 일정하고, C와 O의 몰질량은 각각 12.0 g/mol, 16.0 g/mol이다.) 10번 (단, H와 N의 몰질량은 각각 1.0 g/mol, 14.0 g/mol이다.)	몰질량의 정의를 적용함.	내용수정	용어	자체수정	발행사		2026/09/08	2026-10-15	2027/03/01	발행사 원안대로 승인	
1753	교과서	검정	초등학교	2022	(주)미래엔	사회4-1		전종한	14	2025/03/01	지도로 만나는 우리 지역		49	상		광주광역시 경계 	삭제(광주광역시 경계) 	전남광주통합특별시 신설에 따른 변경사항을 반영함.	내용수정	기타	자체수정	발행사		2026/09/10	2026-10-15	2027/03/01	발행사 원안대로 승인	
1754	교과서	검정	고등학교	2022	(주)천재교과서	화학	1	임희준	7	2025/03/01	화학의 언어		51	본문	10	6번 <보기> ㄴ. 분자량은 C가 가장 크다.	6번 <보기> ㄴ. 몰질량은 C가 가장 크다.	몰질량의 정의를 적용함.	내용수정	용어	자체수정	발행사		2026/09/08	2026-10-15	2027/03/01	발행사 원안대로 승인	
1755	교과서	검정	초등학교	2022	(주)미래엔	사회4-1		전종한	14	2025/03/01	지도로 만나는 우리 지역		48	자료				전남광주통합특별시 신설에 따라 광주광역시 서구청에서 광주정사로 약도 지역을 변경함.	내용수정	기타	자체수정	발행사		2026/09/10	2026-10-15	2027/03/01	발행사 원안대로 승인	
1756	교과서	검정	고등학교	2022	(주)천재교과서	화학	1	임희준	7	2025/03/01	화학의 언어		51	본문	1	문제 6번 표는 0 °C, 1 atm에서 기체 A~C의 분자량과 질량, 부피에 관한 자료이다. ~ 표의 "분자량" 보기 ㄴ. 분자량은 C가 제일 크다.	문제 6번 표는 0 °C, 1 atm에서 기체 A~C의 몰질량과 질량, 부피에 관한 자료이다. ~ 표의 "몰질량(g/mol)" 보기 ㄴ. 몰질량은 C가 제일 크다.	몰질량의 정의를 적용함.	내용수정	용어	자체수정	발행사		2026/09/08	2026-10-15	2027/03/01	발행사 원안대로 승인	
1757	교과서	검정	초등학교	2022	(주)미래엔	사회4-1		전종한	14	2025/03/01	지도로 만나는 우리 지역		48	자료		광주시립박물관, 광주시립수목원 	삭제(광주시립박물관), 삭제(광주시립수목원) 	전남광주통합특별시 신설에 따른 변경사항을 반영함.	내용수정	기타	자체수정	발행사		2026/09/10	2026-10-15	2027/03/01	발행사 원안대로 승인	
1758	교과서	검정	초등학교	2022	(주)미래엔	사회4-1		전종한	14	2025/03/01	지도로 만나는 우리 지역		47	본문	7	우리나라의 □□□□은/는 북한 지역을 빼고 크게 특별시, 특별자치시,	우리나라의 □□□□은/는 북한 지역을 빼고 크게 특별시, 통합특별시, 특별자치시,	전남광주통합특별시 신설에 따른 변경사항을 반영함.	내용수정	설명	자체수정	발행사		2026/09/10	2026-10-15	2027/03/01	발행사 원안대로 승인	
1759	지도서	검정	초등학교	2022	(주)천재교과서	사회S-1지도서(전자책 등 포함)		김정인	20	2026/03/01	우리나라의 위치와 영토		114	하	11	우하단 전개 11줄 ● 전라남도 순천시의 순천만에 가고 싶습니다.	● 전남광주통합특별시 순천시의 순천만에 가고 싶습니다.	행정구역 개편에 따라 지명을 수정함.	단순수정	편집.교열	자체수정	발행사		2026/09/08	2026-10-15	2027/03/01	발행사 원안대로 승인	
1760	교과서	검정	초등학교	2022	(주)미래엔	사회4-1		전종한	14	2025/03/01	지도로 만나는 우리 지역		44	자료		광주광역시 경계 	삭제(광주광역시 경계) 	전남광주통합특별시 신설에 따른 변경사항을 반영함.	내용수정	기타	자체수정	발행사		2026/09/10	2026-10-15	2027/03/01	발행사 원안대로 승인	
1761	교과서	검정	초등학교	2022	(주)미래엔	사회4-1		전종한	14	2025/03/01	지도로 만나는 우리 지역		41	자료		광주광역시 경계 	삭제(광주광역시 경계) 	전남광주통합특별시 신설에 따른 변경사항을 반영함.	내용수정	삽화	자체수정	발행사		2026/09/10	2026-10-15	2027/03/01	발행사 원안대로 승인	

1762	지도서	검정	초등학교	2022	(주)천재교과서	사회S-1지도서(전자책 등 포함)		김정인	20	2026/03/01	우리나라의 위치와 영토		114	상		우상단 교과서 28쪽 축해본 축해본 내 지도의 '광주광역시', '전라남도'		전남광주통합특별시		교과서 28쪽 수정(전라남도, 광주광역시 → 전남광주통합특별시)에 따라 축해본을 교체함.	단순수정	편집.교열	자체수정	발행사		2026/09/08	2026-10-15	2027/03/01	발행사 원안대로 승인	
1763	교과서	검정	초등학교	2022	(주)미래엔	사회4-1		전종한	14	2025/03/01	지도로 만나는 우리 지역		38	자료		핀형 위치 아이콘, 광주광역시 경계		위치 아이콘 변경, 삭제(광주광역시 경계)		특정 명이 떠오르는 위치 아이콘 변경 및 전남광주통합특별시 신설에 따른 변경 사항을 반영함.	내용수정	기타	자체수정	발행사		2026/09/10	2026-10-15	2027/03/01	발행사 원안대로 승인	
1764	교과서	검정	초등학교	2022	(주)미래엔	사회4-1		전종한	14	2025/03/01	지도로 만나는 우리 지역		37	하	2	북한 지역을 빼고 우리나라의 행정구역은 크게 특별시 1곳, 특별자치시 1곳, 광역시 6곳, 도 6곳, 특별자치도 3곳		북한 지역을 빼고 우리나라의 행정구역은 크게 특별시 1곳, 통합특별시 1곳, 특별자치시 1곳, 광역시 5곳, 도 5곳, 특별자치도 3곳		전남광주통합특별시 신설에 따른 변경 사항을 반영함.	내용수정	설명	자체수정	발행사		2026/09/10	2026-10-15	2027/03/01	발행사 원안대로 승인	
1765	교과서	검정	초등학교	2022	(주)미래엔	사회4-1		전종한	14	2025/03/01	지도로 만나는 우리 지역		37	자료				전남광주통합특별시 신설에 따른 변경 사항을 반영함.	내용수정	기타	자체수정	발행사		2026/09/10	2026-10-15	2027/03/01	발행사 원안대로 승인	
1766	교과서	검정	초등학교	2022	(주)미래엔	사회4-1		전종한	14	2025/03/01	지도로 만나는 우리 지역		36	자료				전남광주통합특별시 신설에 따른 변경 사항을 반영함.	내용수정	기타	자체수정	발행사		2026/09/10	2026-10-15	2027/03/01	발행사 원안대로 승인	
1767	교과서	검정	초등학교	2022	(주)미래엔	사회4-1		전종한	14	2025/03/01	지도로 만나는 우리 지역		36	본문	2	특별시·특별자치시·광역시·도·특별자치도 등의 행정구역에는		특별시·통합특별시·특별자치시·광역시·도·특별자치도 등의 행정구역에는		전남광주통합특별시 신설에 따른 변경 사항을 반영함.	내용수정	설명	자체수정	발행사		2026/09/10	2026-10-15	2027/03/01	발행사 원안대로 승인	
1768	지도서	검정	초등학교	2022	(주)천재교과서	사회S-1지도서(전자책 등 포함)		김정인	20	2026/03/01	우리나라의 위치와 영토		107	하	2	좌하단 2줄 ● 전라남도 해남군의 땅끝마을을 소개하는 영상에서		● 전남광주통합특별시 해남군의 땅끝마을을 소개하는 영상에서		행정구역 개편에 따라 지명을 수정함.	단순수정	편집.교열	자체수정	발행사		2026/09/08	2026-10-15	2027/03/01	발행사 원안대로 승인	
1769	교과서	검정	초등학교	2022	(주)미래엔	사회4-1		전종한	14	2025/03/01	지도로 만나는 우리 지역		35	자료				전남광주통합특별시 신설에 따른 변경 사항을 반영함.	내용수정	삽화	자체수정	발행사		2026/09/10	2026-10-15	2027/03/01	발행사 원안대로 승인	
1770	교과서	검정	고등학교	2022	(주)천재교과서	화학	1	임희준	7	2025/03/01	화학의 언어		50	본문	7	문제 4번 보기 ㄱ. X와 Y의 원자량비는 3 : 4이다. ㄴ. X_2Z의 분자량은 46이다.		문제 4번 보기 ㄱ. X와 Y의 몰질량비는 3 : 4이다. ㄴ. X_2Z의 몰질량은 46 g/mol이다.		몰질량의 정의를 적용함.	내용수정	용어	자체수정	발행사		2026/09/08	2026-10-15	2027/03/01	발행사 원안대로 승인	
1771	지도서	검정	초등학교	2022	(주)천재교과서	사회S-1지도서(전자책 등 포함)		김정인	20	2026/03/01	우리나라의 위치와 영토		105	상		좌상단 교과서 25쪽 축해본 축해본 내 좌측단 미미지 캡션의 '전라남도' 축해본 내 우상단 QR 이름 '유네스코와유산 누리집'		전남광주통합특별시 유네스코 세계 유산 누리집		교과서 25쪽 수정(전라남도 → 전남광주통합특별시, 유네스코와유산 → 유네스코 세계 유산)에 따라 축해본을 교체함.	단순수정	편집.교열	자체수정	발행사		2026/09/08	2026-10-15	2027/03/01	발행사 원안대로 승인	
1772	교과서	검정	초등학교	2022	(주)미래엔	사회4-1		전종한	14	2025/03/01	지도로 만나는 우리 지역		35	본문	6	34쪽 지도에서 6곳의 광역시를 찾아 ☆ 표 해 보세요. 그리고 북한 지역을 뺀 5곳의 도를 찾아		34쪽 지도에서 5곳의 광역시를 찾아 ☆ 표 해 보세요. 그리고 북한 지역을 뺀 5곳의 도를 찾아		전남광주통합특별시 신설에 따른 변경 사항을 반영함.	내용수정	설명	자체수정	발행사		2026/09/10	2026-10-15	2027/03/01	발행사 원안대로 승인	
1773	교과서	검정	고등학교	2022	(주)천재교과서	화학	1	임희준	7	2025/03/01	화학의 언어		50	본문	6	문제 4번 다음은 임의의 X, Y, Z 원자의 상대적인 질량비를 나타낸 것이다. ~ (단, X의 원자량은 16이다.)		문제 4번 다음은 임의의 X, Y, Z 원자의 질량비를 나타낸 것이다. ~ (단, X의 몰질량은 16 g/mol이다.)		몰질량의 정의를 적용함.	내용수정	용어	자체수정	발행사		2026/09/08	2026-10-15	2027/03/01	발행사 원안대로 승인	
1774	교과서	검정	고등학교	2022	(주)천재교과서	화학	1	임희준	7	2025/03/01	화학의 언어		50	하	7	문제 3번 (단, H, C, O의 원자량은 각각 1.0, 12.0, 16.0이다.)		문제 3번 (단, H, C, O의 몰질량은 각각 1.0 g/mol, 12.0 g/mol, 16.0 g/mol이다.)		몰질량의 정의를 적용함.	내용수정	용어	자체수정	발행사		2026/09/08	2026-10-15	2027/03/01	발행사 원안대로 승인	
1775	교과서	검정	초등학교	2022	(주)미래엔	사회4-1		전종한	14	2025/03/01	지도로 만나는 우리 지역		34	자료				전남광주통합특별시 신설에 따른 변경 사항을 반영함.	내용수정	기타	자체수정	발행사		2026/09/10	2026-10-15	2027/03/01	발행사 원안대로 승인	
1776	교과서	검정	초등학교	2022	(주)미래엔	사회4-1		전종한	14	2025/03/01	지도로 만나는 우리 지역		34	하	4	행정구역은 크게 특별시 1곳, 특별자치시 1곳, 광역시 6곳, 도 6곳,		행정구역은 크게 특별시 1곳, 통합특별시 1곳, 특별자치시 1곳, 광역시 5곳, 도 5곳,		전남광주통합특별시 신설에 따른 변경 사항을 반영함.	내용수정	설명	자체수정	발행사		2026/09/10	2026-10-15	2027/03/01	발행사 원안대로 승인	
1777	지도서	검정	초등학교	2022	(주)천재교과서	사회S-1지도서(전자책 등 포함)		김정인	20	2026/03/01	우리나라의 위치와 영토		99	본문	1	우상단 영산강 1줄, 2줄, 낙동강 5줄 1줄: 전라남도를 중심으로 광주광역시와 전북특별자치도에 걸쳐 있다. 2줄: 영산강은 전라남도 담양군 용면 ~ 5줄: 경상북도에 걸쳐 있으며, 전라남도, 전북특별자치도, ~		1줄: 전남광주통합특별시와 전북특별자치도에 걸쳐 있다. 2줄: 영산강은 전남광주통합특별시 담양군 용면 ~ 5줄: 경상북도에 걸쳐 있으며, 전남광주통합특별시, 전북특별자치도, ~		행정구역 개편에 따라 지명을 수정함.	단순수정	편집.교열	자체수정	발행사		2026/09/08	2026-10-15	2027/03/01	발행사 원안대로 승인	

1778	교과서	검정	고등학교	2022	(주)천재교과서	화학	1	임희준	7	2025/03/01	화학의 언어		49	하	6	(단, $C_6H_{12}O_6$, C_2H_5OH의 분자량은 각각 180, 46이다.)	(단, $C_6H_{12}O_6$, C_2H_5OH의 몰질량은 각각 180 g/mol, 46 g/mol이다.)	몰질량의 정의를 적용함.	내용수정	용어	자체수정	발행사		2026/09/08	2026-10-15	2027/03/01	발행사 원안대로 승인	
1779	교과서	검정	초등학교	2022	(주)미래엔	사회4-1		전종한	14	2025/03/01	지도로 만나는 우리 지역		33	자료		광주광역시 경계 	삭제(광주광역시 지역 경계) 	전남광주통합특별시 신설에 따른 변경 사항을 반영함.	내용수정	기타	자체수정	발행사		2026/09/10	2026-10-15	2027/03/01	발행사 원안대로 승인	
1780	교과서	검정	고등학교	2022	(주)천재교과서	화학	1	임희준	7	2025/03/01	화학의 언어		48	하	3	(단, H, C, N, O의 원자량은 각각 1.0, 12.0, 14.0, 16.0이다.)	(단, H, C, N, O의 몰질량은 각각 1.0 g/mol, 12.0 g/mol, 14.0 g/mol, 16.0 g/mol이다.)	몰질량의 정의를 적용함.	내용수정	용어	자체수정	발행사		2026/09/08	2026-10-15	2027/03/01	발행사 원안대로 승인	
1781	교과서	검정	초등학교	2022	(주)미래엔	사회4-1		전종한	14	2025/03/01	지도로 만나는 우리 지역		29	자료		광주광역시 경계 	삭제(광주광역시 지역 경계) 	전남광주통합특별시 신설에 따른 변경 사항을 반영함.	내용수정	기타	자체수정	발행사		2026/09/10	2026-10-15	2027/03/01	발행사 원안대로 승인	
1782	교과서	검정	고등학교	2022	(주)천재교과서	화학	1	임희준	7	2025/03/01	화학의 언어		48	하	8	(단, H, O의 원자량은 각각 1.0, 16.0이다.)	(단, H, O의 몰질량은 각각 1.0 g/mol, 16.0 g/mol이다.)	몰질량의 정의를 적용함.	내용수정	용어	자체수정	발행사		2026/09/08	2026-10-15	2027/03/01	발행사 원안대로 승인	
1783	교과서	검정	고등학교	2022	(주)천재교과서	화학	1	임희준	7	2025/03/01	화학의 언어		48	본문	6	(단, H, C, O, Mg, Cl, Fe의 원자량은 각각 1.0, 12.0, 16.0, 24.3, 35.5, 55.8이다.)	(단, H, C, O, Mg, Cl, Fe의 몰질량은 각각 1.0 g/mol, 12.0 g/mol, 16.0 g/mol, 24.3 g/mol, 35.5 g/mol, 55.8 g/mol이다.)	몰질량의 정의를 적용함.	내용수정	용어	자체수정	발행사		2026/09/08	2026-10-15	2027/03/01	발행사 원안대로 승인	
1784	교과서	검정	초등학교	2022	(주)미래엔	사회4-1		전종한	14	2025/03/01	지도로 만나는 우리 지역		28	자료				전남광주통합특별시 신설에 따라 광주광역시 서구청에서 광주청사로 약도 지역을 변경함.	내용수정	기타	자체수정	발행사		2026/09/10	2026-10-15	2027/03/01	발행사 원안대로 승인	
1785	교과서	검정	고등학교	2022	(주)천재교과서	화학	1	임희준	7	2025/03/01	화학의 언어		48	본문	5			본문의 개념 전개 순서에 맞도록 문제 순서를 수정함.	단순수정	편집,교열	자체수정	발행사		2026/09/08	2026-10-15	2027/03/01	발행사 원안대로 승인	
1786	교과서	검정	초등학교	2022	(주)미래엔	사회4-1		전종한	14	2025/03/01	지도로 만나는 우리 지역		28	자료		광주시립박물관, 광주시립수목원 	삭제(광주시립박물관), 삭제(광주시립수목원) 	전남광주통합특별시 신설에 따른 변경 사항을 반영함.	내용수정	기타	자체수정	발행사		2026/09/10	2026-10-15	2027/03/01	발행사 원안대로 승인	
1787	교과서	검정	고등학교	2022	(주)천재교과서	화학	1	임희준	7	2025/03/01	화학의 언어		47	본문	3	화학식량 뒤에 'g/mol'을 붙인 양	몰질 1 mol의 질량(단위, g/mol)	몰질량의 정의를 적용하여 수정함.	내용수정	용어	자체수정	발행사		2026/09/08	2026-10-15	2027/03/01	발행사 원안대로 승인	
1788	교과서	검정	초등학교	2022	(주)미래엔	사회4-1		전종한	14	2025/03/01	지도로 만나는 우리 지역		28	자료		광주광역시 	광주광역시 지도 제목 삭제 	전남광주통합특별시 신설에 따른 변경 사항을 반영함.	내용수정	삽화	자체수정	발행사		2026/09/10	2026-10-15	2027/03/01	발행사 원안대로 승인	
1789	교과서	검정	고등학교	2022	(주)천재교과서	화학	1	임희준	7	2025/03/01	화학의 언어		43	본문	4	(단, $C_6H_{12}O_6$의 분자량은 180이다.)	(단, $C_6H_{12}O_6$의 몰질량은 180 g/mol이다.)	'원자량'을 '몰질량(g/mol)'으로 수정함.	내용수정	용어	자체수정	발행사		2026/09/08	2026-10-15	2027/03/01	발행사 원안대로 승인	
1790	교과서	검정	초등학교	2022	(주)미래엔	사회4-1		전종한	14	2025/03/01	지도로 만나는 우리 지역		24	자료				전남광주통합특별시 신설에 따른 변경 사항을 반영함.	내용수정	기타	자체수정	발행사		2026/09/10	2026-10-15	2027/03/01	발행사 원안대로 승인	
1791	교과서	검정	고등학교	2022	(주)천재교과서	화학	1	임희준	7	2025/03/01	화학의 언어		41	하	8	(단, H, Cl의 원자량은 각각 1.0, 35.5이다.)	(단, H, Cl의 몰질량은 각각 1.0 g/mol, 35.5 g/mol이다.)	'원자량'을 '몰질량(g/mol)'으로 수정함.	내용수정	용어	자체수정	발행사		2026/09/08	2026-10-15	2027/03/01	발행사 원안대로 승인	
1792	교과서	검정	초등학교	2022	(주)미래엔	사회4-1		전종한	14	2025/03/01	지도로 만나는 우리 지역		24	자료				전남광주통합특별시 신설에 따른 변경 사항을 반영함.	내용수정	기타	자체수정	발행사		2026/09/10	2026-10-15	2027/03/01	발행사 원안대로 승인	
1793	교과서	검정	고등학교	2022	(주)천재교과서	화학	1	임희준	7	2025/03/01	화학의 언어		40	하	1	(단, H, C, O의 원자량은 각각 1.0, 12.0, 16.0이다.)	(단, H, C, O의 몰질량은 각각 1.0 g/mol, 12.0 g/mol, 16.0 g/mol이다.)	'원자량'을 '몰질량(g/mol)'으로 수정함.	내용수정	용어	자체수정	발행사		2026/09/08	2026-10-15	2027/03/01	발행사 원안대로 승인	
1794	교과서	검정	고등학교	2022	(주)천재교과서	화학	1	임희준	7	2025/03/01	화학의 언어		33	본문	6	표 I - 1(교과서 30쪽)을 참고하여 다음 물질의 몰질량을 조사하고, ~	표 I - 2(교과서 33쪽)을 참고하여 다음 물질의 몰질량을 조사하고, ~	몰질의 몰질량을 원자량이 아닌 원자의 몰질량을 기준으로 해야 하여, 참고할 자료를 원자의 몰질량 자료로 수정함.	내용수정	용어	자체수정	발행사		2026/09/08	2026-10-15	2027/03/01	발행사 원안대로 승인	

1795	교과서	검정	고등학교	2022	(주)천재교과서	화학	1	임희준	7	2025/03/01	화학의 언어		33	낱개	1	내용 없음.		물질량의 정의 변경에 따라 원자량이 아닌 원자의 물질량을 사용해서 물질의 물질량을 나타낼 필요성이 제기되어 원자의 물질량을 표로 제시함.	내용수정	설명	자체수정	발행사		2026/09/08	2026-10-15	2027/03/01	발행사 원안대로 승인	
1796	교과서	검정	초등학교	2022	(주)미래엔	사회4-1		전종한	14	2025/03/01	지도로 만나는 우리 지역		23	낱개	10	조금 줄여서 광주광역시의 일부 지역이 자세히	조금 줄여서 우리 지역의 일부가 자세히	전남광주통합특별시 신설에 따라 광주광역시 지명을 우리 지역으로 수정함.	내용수정	용어	자체수정	발행사		2026/09/10	2026-10-15	2027/03/01	발행사 원안대로 승인	
1797	교과서	검정	초등학교	2022	(주)미래엔	사회4-1		전종한	14	2025/03/01	지도로 만나는 우리 지역		23	낱개	3	(나) 지도보다 실제 거리를 많이 줄여서 광주광역시의 전체적인 모습이	(나) 지도보다 실제 거리를 많이 줄여서 우리 지역의 전체적인 모습이	전남광주통합특별시 신설에 따라 광주광역시 지명을 우리 지역으로 수정함.	내용수정	용어	자체수정	발행사		2026/09/10	2026-10-15	2027/03/01	발행사 원안대로 승인	
1798	교과서	검정	고등학교	2022	(주)천재교과서	화학	1	임희준	7	2025/03/01	화학의 언어		33	본문	4			물질량의 정의 변경에 따라 그림 내용을 수정함.	내용수정	설명	자체수정	발행사		2026/09/08	2026-10-15	2027/03/01	발행사 원안대로 승인	
1799	교과서	검정	고등학교	2022	(주)천재교과서	화학	1	임희준	7	2025/03/01	화학의 언어		33	상	2	물질 1 mol의 질량을 물질량이라고 하는데, 이는 원자량, 분자량, 화학식량에 g/mol 단위를 붙인 것이다. 그림 I-10은 C, H2O, 염화 나트륨(NaCl)의 물질량을 나타낸 것이다.	물질 1 mol의 질량을 물질량이라고 하며, 단위는 g/mol이다. 그림 I-10은 탄소(C), 물(H2O), 염화 나트륨(NaCl)의 물질량을 나타낸 것이다.	아보가드로수가 상수로 재정의됨에 따라 물질량이 원자량, 분자량, 화학식량에 g/mol 단위를 붙인 값과 정확히 일치하는 값이 아니므로 물질량의 정의를 수정함. 또 제시하는 3가지 화학식의 표기 방법을 한글명(화학식)으로 통일함.	내용수정	개념	자체수정	발행사	대한화학회 권고 수정 사항(물질량)	2026/09/08	2026-10-15	2027/03/01	발행사 원안대로 승인	
1800	교과서	검정	초등학교	2022	(주)미래엔	사회4-1		전종한	14	2025/03/01	지도로 만나는 우리 지역		23	하				방위표를 학생들에게 익숙한 4방위로 수정함.	내용수정	기타	자체수정	발행사		2026/09/10	2026-10-15	2027/03/01	발행사 원안대로 승인	
1801	교과서	검정	초등학교	2022	(주)미래엔	사회4-1		전종한	14	2025/03/01	지도로 만나는 우리 지역		23	자료		나침반형 방위표, 광주광역시청 	광주청사, 4 방위표  방위표를 학생들에게 익숙한 4방위로 수정하고, 전남광주통합특별시 신설에 따라 광주광역시청이 광주청사로 변경된 사항을 반영함.	방위표를 학생들에게 익숙한 4방위로 수정하고, 전남광주통합특별시 신설에 따라 광주광역시청이 광주청사로 변경된 사항을 반영함.	내용수정	기타	자체수정	발행사		2026/09/10	2026-10-15	2027/03/01	발행사 원안대로 승인	
1802	교과서	검정	초등학교	2022	(주)미래엔	사회4-1		전종한	14	2025/03/01	지도로 만나는 우리 지역		22	자료		광주광역시청 	광주청사 	전남광주통합특별시 신설에 따라 광주광역시청이 광주청사로 변경된 사항을 반영함.	내용수정	용어	자체수정	발행사		2026/09/10	2026-10-15	2027/03/01	발행사 원안대로 승인	
1803	교과서	검정	초등학교	2022	(주)미래엔	사회4-1		전종한	14	2025/03/01	지도로 만나는 우리 지역		21	자료				학교 통폐합 반영 및 가독성 향상을 위해 학교 기호 위치를 조정함.	내용수정	기타	자체수정	발행사		2026/09/10	2026-10-15	2027/03/01	발행사 원안대로 승인	
1804	교과서	검정	초등학교	2022	(주)미래엔	사회4-1		전종한	14	2025/03/01	지도로 만나는 우리 지역		20	자료				지도도식규칙에 따라 연분홍색에서 흰색으로 행정복지센터 기호를 수정함.	내용수정	기타	자체수정	발행사		2026/09/10	2026-10-15	2027/03/01	발행사 원안대로 승인	
1805	교과서	검정	초등학교	2022	(주)미래엔	사회4-1		전종한	14	2025/03/01	지도로 만나는 우리 지역		19	하	4	광주광역시청이 있고,	광주청사가 있고,	전남광주통합특별시 신설에 따라 광주광역시청이 광주청사로 변경된 사항을 반영함.	내용수정	용어	자체수정	발행사		2026/09/10	2026-10-15	2027/03/01	발행사 원안대로 승인	
1806	교과서	검정	초등학교	2022	(주)미래엔	사회4-1		전종한	14	2025/03/01	지도로 만나는 우리 지역		19	자료		광주광역시청 	광주청사 	전남광주통합특별시 신설에 따라 광주광역시청이 광주청사로 변경된 사항을 반영함.	내용수정	용어	자체수정	발행사		2026/09/10	2026-10-15	2027/03/01	발행사 원안대로 승인	
1807	지도서	검정	초등학교	2022	(주)천재교과서	사회5-1지도서(전자책 등 포함)		김정인	20	2026/03/01	우리나라의 위치와 영토		97	하	9	좌하단 우리나라 주요 허천 살펴보기 9줄 ● 전라남도 담양군에서 시작해 황해로 흐릅니다.	● 전남광주통합특별시 담양군에서 시작해 황해로 흐릅니다.	행정구역 개편에 따라 지명을 수정함.	단순수정	편집.교열	자체수정	발행사		2026/09/08	2026-10-15	2027/03/01	발행사 원안대로 승인	
1808	교과서	검정	초등학교	2022	(주)미래엔	사회4-1		전종한	14	2025/03/01	지도로 만나는 우리 지역		17	자료		(하좌 말풍선) 여디까지가 광주광역시일까?	(하좌 말풍선) 여디까지가 우리 지역일까?	전남광주통합특별시 신설에 따른 변경사항을 반영함.	내용수정	용어	자체수정	발행사		2026/09/10	2026-10-15	2027/03/01	발행사 원안대로 승인	

1809	교과서	검정	초등학교	2022	(주)미래엔	사회4-1		전종한	14	2025/03/01	지도로 만나는 우리 지역		17	자료		(지도 제목) 광주광역시 디지털 영상지도	(지도 제목) 디지털 영상지도	전남광주통합특별시 신설에 따라 일반명사로 지도 제목을 변경함.	내용수정	용어	자체수정	발행사		2026/09/10	2026-10-15	2027/03/01	발행사 원안대로 승인	
1810	교과서	검정	초등학교	2022	(주)미래엔	사회4-1		전종한	14	2025/03/01	지도로 만나는 우리 지역		17	본문	8	(예시) 광주광역시 관광 지도	(예시) ○○시 관광 지도	전남광주통합특별시 신설에 따라 일반명사로 예시를 변경함.	내용수정	용어	자체수정	발행사		2026/09/10	2026-10-15	2027/03/01	발행사 원안대로 승인	
1811	교과서	검정	초등학교	2022	(주)미래엔	사회4-1		전종한	14	2025/03/01	지도로 만나는 우리 지역		17	자료		참-광주광역시 지도-광주광역시, 광주광역시청 	참-전남광주통합특별시 서구 지도-전남광주통합특별시, 광주청사 	전남광주통합특별시 신설에 따른 변경사항을 반영함.	내용수정	용어	자체수정	발행사		2026/09/10	2026-10-15	2027/03/01	발행사 원안대로 승인	
1812	교과서	검정	초등학교	2022	(주)미래엔	사회4-1		전종한	14	2025/03/01	지도로 만나는 우리 지역		16	자료		(중, 하 지도 제목) 광주광역시 일반 지도 광주 관역시 관광 안내도	(중, 하 지도 제목) 일반 지도 관광 안내도	전남광주통합특별시 신설에 따라 일반명사로 지도 제목을 변경함.	내용수정	용어	자체수정	발행사		2026/09/10	2026-10-15	2027/03/01	발행사 원안대로 승인	
1813	교과서	검정	초등학교	2022	(주)미래엔	사회4-1		전종한	14	2025/03/01	지도로 만나는 우리 지역		16	자료		중-광주광역시, 전라남도, 광주광역시청 하-광주시립박물관, 광주시립수목원 	중-전남광주통합특별시, 광주청사 하-삭제(광주시립박물관), 삭제(광주시립수목원) 	전남광주통합특별시 신설에 따른 변경사항을 반영함.	내용수정	용어	자체수정	발행사		2026/09/10	2026-10-15	2027/03/01	발행사 원안대로 승인	
1814	교과서	검정	초등학교	2022	(주)미래엔	사회4-1		전종한	14	2025/03/01	지도로 만나는 우리 지역		15	자료		광주광역시청 	3광주청사 	전남광주통합특별시 신설에 따라 광주광역시청이 광주청사로 변경된 사항을 반영함.	내용수정	용어	자체수정	발행사		2026/09/10	2026-10-15	2027/03/01	발행사 원안대로 승인	
1815	교과서	검정	초등학교	2022	(주)미래엔	사회4-1		전종한	14	2025/03/01			7	자료		광주광역시청 	광주청사 	교과서 19쪽 수정 사항을 반영하여 축해본을 교체함.(전남광주통합특별시 신설에 따라 광주광역시청이 광주청사로 변경된 사항을 반영함.)	내용수정	용어	자체수정	발행사		2026/09/10	2026-10-15	2027/03/01	발행사 원안대로 승인	
1816	지도서	검정	초등학교	2022	(주)천재교과서	사회S-1지도서(전자책 등 포함)		김정인	20	2026/03/01	우리나라의 위치와 영토		97	상		좌상단 교과서 23쪽 축해본 축해본 내 좌중단 이미지 캡션의 '전라남도'	전남광주통합특별시	교과서 23쪽 수정(전라남도 → 전남광주통합특별시)에 따라 축해본을 교체함.	단순수정	기타	자체수정	발행사		2026/09/08	2026-10-15	2027/03/01	발행사 원안대로 승인	
1817	지도서	검정	초등학교	2022	(주)천재교과서	사회S-1지도서(전자책 등 포함)		김정인	20	2026/03/01	우리나라의 위치와 영토		89	상		좌하단 교과서 21쪽 축해본 축해본 내 우상단 이미지 캡션의 '전라남도'	전남광주통합특별시	교과서 21쪽 수정(전라남도 → 전남광주통합특별시)에 따라 축해본을 교체함.	단순수정	기타	자체수정	발행사		2026/09/08	2026-10-15	2027/03/01	발행사 원안대로 승인	
1818	지도서	검정	초등학교	2022	(주)천재교과서	사회S-1지도서(전자책 등 포함)		김정인	20	2026/03/01	우리나라의 위치와 영토		88	본문	11	좌하단 우리나라 주요 산지 살펴보기 11줄 ● 광주광역시 등구를 포함한 여러 지역에 걸쳐 있습니다.	● 전남광주통합특별시 등구를 포함한 여러 지역에 걸쳐 있습니다.	행정구역 개편에 따라 지명을 수정함.	단순수정	편집.교열	자체수정	발행사		2026/09/08	2026-10-15	2027/03/01	발행사 원안대로 승인	
1819	지도서	검정	초등학교	2022	(주)천재교과서	사회S-1지도서(전자책 등 포함)		김정인	20	2026/03/01	우리나라의 위치와 영토		87	하	1	좌하단 전개 1줄 ● 경상남도 하동군·산청군·함양군, 전라남도 구례군, 전북특별자치도 남원시에 걸쳐 있습니다.	● 경상남도 하동군·산청군·함양군, 전남광주통합특별시 구례군, 전북특별자치도 남원시에 걸쳐 있습니다.	행정구역 개편에 따라 지명을 수정함.	단순수정	편집.교열	자체수정	발행사		2026/09/08	2026-10-15	2027/03/01	발행사 원안대로 승인	
1820	지도서	검정	초등학교	2022	(주)천재교과서	사회S-1지도서(전자책 등 포함)		김정인	20	2026/03/01	우리나라의 위치와 영토		86	상		우상단 교과서 18쪽 축해본 전라남도	전남광주통합특별시	교과서 18쪽 지도 수정(전라남도 → 전남광주통합특별시)에 따라 축해본을 교체함.	단순수정	기타	자체수정	발행사		2026/09/08	2026-10-15	2027/03/01	발행사 원안대로 승인	
1821	지도서	검정	초등학교	2022	(주)천재교과서	사회S-1지도서(전자책 등 포함)		김정인	20	2026/03/01	우리나라의 위치와 영토		81	본문	출처	우하단 한강 출처 기후에너지환경부(me.go.kr)	기후에너지환경부(mcee.go.kr)	누리집 주소 변경에 따라 수정함.	단순수정	편집.교열	자체수정	발행사		2026/09/08	2026-10-15	2027/03/01	발행사 원안대로 승인	
1822	지도서	검정	초등학교	2022	(주)천재교과서	사회S-1지도서(전자책 등 포함)		김정인	20	2026/03/01	우리나라의 위치와 영토		80	자료	1	우하단 무안도 1줄 인천광역시 중구	인천광역시 영종구	행정구역 개편에 따라 지명을 수정함.	단순수정	편집.교열	자체수정	발행사		2026/09/08	2026-10-15	2027/03/01	발행사 원안대로 승인	
1823	교과서	검정	고등학교	2022	(주)천재교과서	세계시민과 지리		김민성	6	2025/03/01	세계시민, 세계화와 지역 이해		28	자료		핀란드-러시아 국경선 오류 	핀란드-러시아 국경선 오류 (노르웨이-러시아 국경선 부분 삭제) 	내용 오류	내용수정	기타	자체수정	발행사		2026/09/08	2026-10-15	2027/03/01	발행사 원안대로 승인	

1824	교과서	검정	고등학교	2022	(주)천재교과서	세계시민과 지리		김민성	6	2025/03/01	세계시민, 세계화와 지역 이해		22	자료		· 이슬람 문화권 · 중앙아시아 지역이 유럽 문화권에 포함됨 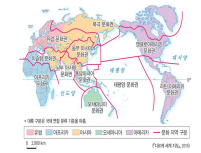	· 건조 문화권 · 중앙아시아 지역이 건조 문화권에 포함됨 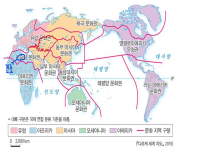	내용 오류	내용수정	기타	자제수정	발행사		2026/09/08	2026-10-15	2027/03/01	발행사 원안대로 승인	
1825	교과서	검정	초등학교	2022	(주)천재교과서	사회5-1		김정인	20	2026/03/01	우리나라의 위치와 영토		93	상	지도	지도 내 '광주광역시' 경계가 표시되어 있음. 	지도 내 '광주광역시' 경계를 삭제함. 	행정구역 개편에 따라 지역 구분을 수정함.	단순수정	기타	자제수정	발행사		2026/09/08	2026-10-15	2027/03/01	발행사 원안대로 승인	
1826	교과서	검정	초등학교	2022	(주)천재교과서	사회5-1		김정인	20	2026/03/01	우리나라의 위치와 영토		69	자료	지도	지도 내 '광주광역시' 경계가 표시되어 있음. 	지도 내 '광주광역시' 경계를 삭제함. 	행정구역 개편에 따라 지역 구분을 수정함.	단순수정	기타	자제수정	발행사		2026/09/08	2026-10-15	2027/03/01	발행사 원안대로 승인	
1827	교과서	검정	고등학교	2022	동아출판(주)	미적분 I		고호경	25	2025/03/01	미분		92	날개	1	개형(概形) 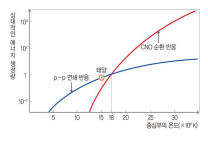	아래와 같이 한자 수정함. 개형(槪形) 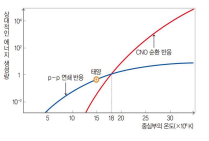	한자 수정	단순수정	편집.교열	자제수정	발행사		2026/09/09	2026-10-15	2027/03/01	발행사 원안대로 승인	
1828	교과서	검정	고등학교	2022	(주)천재교과서	지구과학		오필석	5	2025/03/01	태양계 천체와 별과 우주의 진화		181	자료				현재 18×10⁴ K로 표시된 지점이 17×10⁴ K로 판단되어 자료의 정확성을 위해 18×10⁴ K의 위치를 수정함.	내용수정	삽화	자제수정	발행사		2026/09/08	2026-10-15	2027/03/01	발행사 원안대로 승인	
1829	교과서	검정	중학교	2022	(주)미래엔	국어1-1		신유식	9	2025/03/01			229	본문	17	박준영 | (현) 신길중학교 수석교사	박준영 | (현) 영서중학교 수석교사	집필진 약력의 현 소속 변경을 반영하여 '신길중학교'를 '영서중학교'로 수정함.	단순수정	기타	자제수정	발행사		2026/09/10	2026-10-15	2027/03/01	발행사 원안대로 승인	
1830	교과서	검정	중학교	2022	(주)미래엔	국어1-1		신유식	9	2025/03/01			229	본문	14	정미선 | (현) 서울특별시교육청 독서토론교육 자문관 (전) 개원중학교 수석교사	정미선 | (현) 서울특별시교육청 사회현안 토론교육 자문관 (전) 개원중학교 수석교사	집필진 약력의 현 활동 분야 명칭 변경을 반영하여 '독서토론교육 자문관'을 '사회현안 토론교육 자문관'으로 수정함.	단순수정	기타	자제수정	발행사		2026/09/10	2026-10-15	2027/03/01	발행사 원안대로 승인	
1831	교과서	검정	초등학교	2022	(주)천재교과서	사회과 부도5~6		김정인	6	2026/03/01	주제도		98	없음	QR	[지도그래프] 환경 문제 해결을 위한 국제 환경 협약 출처 (환경부, 2024년)	(기후에너지환경부, 2024년)	정부조직 개편에 따른 수정	내용수정	용어	국가사회적요구사항	중앙행정기관	기후에너지환경부	2026/09/08	2026-10-15	2027/03/01	발행사 원안대로 승인	
1832	교과서	검정	초등학교	2022	(주)천재교과서	사회과 부도5~6		김정인	6	2026/03/01	일반도		66	없음	QR	[지도그래프] - 아프리카 대륙도 이미지 	아스트라한을 우곰포 시티로 수정 	남아프리카 공화국 공식 관보(PUBLICATION OF OFFICIAL GEOGRAPHICAL NAMES, 2026)에 따라 수정	내용수정	삽화	자제수정	발행사		2026/09/08	2026-10-15	2027/03/01	발행사 원안대로 승인	
1833	교과서	검정	초등학교	2022	(주)천재교과서	사회과 부도5~6		김정인	6	2026/03/01	일반도		60	없음	QR	[지도그래프] - 아시아 대륙도 이미지 	광주를 전남광주로 수정, 300만 명 이상 도시 기호로 수정 	2026년 7월 출범한 전남광주통합특별시 반영	내용수정	삽화	국가사회적요구사항	중앙행정기관	교육부	2026/09/08	2026-10-15	2027/03/01	발행사 원안대로 승인	

1834	교과서	검정	초등학교	2022	(주)천재교과서	사회과 부도5~6		김정인	6	2026/03/01	일반도		60	없음	QR	[지도 그래프] - 아시아 대륙도 이미지		울란바토르를 울란바타르로 수정		외교부 보도자료(몽골 수도는 '울란바타르'로 표기하세요, 2026.)에 따라 수정	내용수정	삼화	국가사회적요구사항	중앙행정기관	국립국어원	2026/09/08	2026-10-15	2027/03/01	발행사 원안대로 승인	
1835	교과서	검정	초등학교	2022	(주)천재교과서	사회과 부도5~6		김정인	6	2026/03/01	일반도		60	없음	QR	[지도 그래프] - 아시아 대륙도 이미지		인구 100~300만 명 도시 기호로 변경		인구수 오표시	내용수정	삼화	자체수정	발행사		2026/09/08	2026-10-15	2027/03/01	발행사 원안대로 승인	
1836	교과서	검정	초등학교	2022	(주)천재교과서	사회과 부도5~6		김정인	6	2026/03/01			56	없음	하34	문경새재 도립 공원 14 다 2		문경새재 도립 공원 14 다 2		오타 수정	내용수정	기타	자체수정	발행사		2026/09/08	2026-10-15	2027/03/01	발행사 원안대로 승인	
1837	교과서	검정	초등학교	2022	(주)천재교과서	사회과 부도5~6		김정인	6	2026/03/01	주제도		34	없음	QR	[지도 그래프] - 공공 기관 이전을 위해 조성된 혁신 도시 이미지		기존 광주광역시 경계 삭제 광주·전남을 전남광주로 수정		2026년 7월 전남광주통합특별시 출범에 따른 수정	내용수정	삼화	국가사회적요구사항	중앙행정기관	교육부	2026/09/08	2026-10-15	2027/03/01	발행사 원안대로 승인	
1838	교과서	검정	초등학교	2022	(주)천재교과서	사회과 부도5~6		김정인	6	2026/03/01	주제도		34	없음	QR	[지도 그래프] 지역별 평균 연령(2023년) 출처 (통계청, 2024년)		(국가데이터처, 2024년)	정부조직 개편에 따른 수정	내용수정	용어	국가사회적요구사항	중앙행정기관	국가데이터처	2026/09/08	2026-10-15	2027/03/01	발행사 원안대로 승인	
1839	교과서	검정	초등학교	2022	(주)천재교과서	사회과 부도5~6		김정인	6	2026/03/01	주제도		34	없음	QR	[지도 그래프] 봉화군 인구 구조(2023년) (통계청, 2024년)		(국가데이터처, 2024년)	정부조직 개편에 따른 수정	내용수정	용어	국가사회적요구사항	중앙행정기관	국가데이터처	2026/09/08	2026-10-15	2027/03/01	발행사 원안대로 승인	
1840	교과서	검정	초등학교	2022	(주)천재교과서	사회과 부도5~6		김정인	6	2026/03/01	주제도		34	없음	QR	[지도 그래프] 서울특별시 인구 구조 출처 (통계청, 2024년)		(국가데이터처, 2024년)	정부조직 개편에 따른 수정	내용수정	용어	국가사회적요구사항	중앙행정기관	국가데이터처	2026/09/08	2026-10-15	2027/03/01	발행사 원안대로 승인	
1841	교과서	검정	초등학교	2022	(주)천재교과서	사회과 부도5~6		김정인	6	2026/03/01	주제도		34	없음	QR	[지도 그래프] 수도권 인구 비율 변화 출처 (통계청, 2024년)		(국가데이터처, 2024년)	정부조직 개편에 따른 수정	내용수정	용어	국가사회적요구사항	중앙행정기관	국가데이터처	2026/09/08	2026-10-15	2027/03/01	발행사 원안대로 승인	
1842	교과서	검정	초등학교	2022	(주)천재교과서	사회과 부도5~6		김정인	6	2026/03/01	주제도		34	없음	QR	[지도 그래프] 수도권 집중도 출처 (통계청, 2023년/한국은행, 2023년/체육관공부, 2022년/기획재정부, 2022년)		(국가데이터처, 2023년/한국은행, 2023년/체육관공부, 2022년/재정경제부, 2022년)	정부조직 개편에 따른 수정	내용수정	용어	국가사회적요구사항	중앙행정기관	국가데이터처, 재정경제부	2026/09/08	2026-10-15	2027/03/01	발행사 원안대로 승인	
1843	교과서	검정	초등학교	2022	(주)천재교과서	사회과 부도5~6		김정인	6	2026/03/01	주제도		34	없음	QR	[지도 그래프] 인구 구조 변화 1960년 출처 (통계청, 1961년)		(국가데이터처, 1961년)	정부조직 개편에 따른 수정	내용수정	용어	국가사회적요구사항	중앙행정기관	국가데이터처	2026/09/08	2026-10-15	2027/03/01	발행사 원안대로 승인	
1844	교과서	검정	초등학교	2022	(주)천재교과서	사회과 부도5~6		김정인	6	2026/03/01	주제도		34	없음	QR	[지도 그래프] 우리나라의 인구 밀도 출처 (통계청, 2024년)		(국가데이터처, 2024년)	정부조직 개편에 따른 수정	내용수정	용어	국가사회적요구사항	중앙행정기관	국가데이터처	2026/09/08	2026-10-15	2027/03/01	발행사 원안대로 승인	
1845	교과서	검정	초등학교	2022	(주)천재교과서	사회과 부도5~6		김정인	6	2026/03/01	주제도		34	없음	QR	[지도 그래프] 강원특별자치도의 인구 밀도 출처 (통계청, 2024년)		(국가데이터처, 2024년)	정부조직 개편에 따른 수정	내용수정	용어	국가사회적요구사항	중앙행정기관	국가데이터처	2026/09/08	2026-10-15	2027/03/01	발행사 원안대로 승인	
1846	교과서	검정	초등학교	2022	(주)천재교과서	사회과 부도5~6		김정인	6	2026/03/01	주제도		34	없음	QR	[지도 그래프] - 서울특별시의 인구 밀도 출처 (통계청, 2024년)		(국가데이터처, 2024년)	정부조직 개편에 따른 수정	내용수정	용어	국가사회적요구사항	중앙행정기관	국가데이터처	2026/09/08	2026-10-15	2027/03/01	발행사 원안대로 승인	
1847	교과서	검정	초등학교	2022	(주)천재교과서	사회과 부도5~6		김정인	6	2026/03/01	주제도		34	없음	QR	[지도 그래프] - 기후변화에 따른 농작물 재배 지역의 변화 출처 (통계청, 2018년)		(국가데이터처, 2018년)	정부조직 개편에 따른 수정	내용수정	용어	국가사회적요구사항	중앙행정기관	국가데이터처	2026/09/08	2026-10-15	2027/03/01	발행사 원안대로 승인	
1848	교과서	검정	초등학교	2022	(주)천재교과서	사회과 부도5~6		김정인	6	2026/03/01	주제도		30	없음	QR	[지도 그래프] - 연평균 기온과 연 강수량 이미지		광주 삭제		2026년 7월부로 출범한 전남광주통합특별시 반영	내용수정	삼화	국가사회적요구사항	중앙행정기관	교육부	2026/09/08	2026-10-15	2027/03/01	발행사 원안대로 승인	
1849	교과서	검정	초등학교	2022	(주)천재교과서	사회과 부도5~6		김정인	6	2026/03/01	주제도		24	없음	QR	[이미지] 산 정상부가 둘기동으로 형성된 무등산(광주광역시~전라남도)		[이미지] 산 정상부가 둘기동으로 형성된 무등산(전남광주통합특별시)	2026년 7월 출범한 전남광주통합특별시 반영	내용수정	용어	국가사회적요구사항	중앙행정기관	교육부	2026/09/08	2026-10-15	2027/03/01	발행사 원안대로 승인	

1850	교과서	검정	초등학교	2022	(주)천재교과서	사회과 부도5~6		김정인	6	2026/03/01	일반도		14	없음	QR	[지도그래프] - 남부 지방 2 지형도(경상북도, 경상남도, 대구·울산·부산광역시) 이미지		동부청사 추가		2026년 7월 출범한 전남광주통합특별시 반영	내용수정	삼화	국가사회적요구사항	중앙행정기관	교육부	2026/09/08	2026-10-15	2027/03/01	발행사 원안대로 승인	
1851	교과서	검정	초등학교	2022	(주)천재교과서	사회과 부도5~6		김정인	6	2026/03/01	일반도		14	없음	QR	[지도그래프] - 남부 지방 2 지형도(경상북도, 경상남도, 대구·울산·부산광역시) 이미지		전라남도를 전남광주통합특별시로 수정	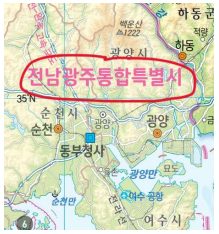	2026년 7월 출범한 전남광주통합특별시 반영	내용수정	삼화	국가사회적요구사항	중앙행정기관	교육부	2026/09/08	2026-10-15	2027/03/01	발행사 원안대로 승인	
1852	교과서	검정	초등학교	2022	(주)천재교과서	사회과 부도5~6		김정인	6	2026/03/01	일반도		14	없음	QR	[지도그래프] - 남부 지방 2 지형도(경상북도, 경상남도, 대구·울산·부산광역시) 이미지		동해고속국도 포항·영덕 구간 추가		동해고속국도 포항·영덕 구간 개통으로 인한 수정	내용수정	삼화	자체수정	발행사		2026/09/08	2026-10-15	2027/03/01	발행사 원안대로 승인	
1853	교과서	검정	초등학교	2022	(주)천재교과서	사회과 부도5~6		김정인	6	2026/03/01	일반도		14	없음	QR	[지도그래프] - 남부 지방 2 지형도(경상북도, 경상남도, 대구·울산·부산광역시) 이미지	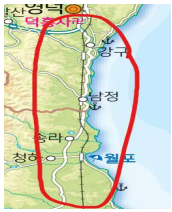	동해고속국도 포항·영덕 구간 추가		동해고속국도 포항·영덕 구간 개통으로 인한 수정	내용수정	삼화	자체수정	발행사		2026/09/08	2026-10-15	2027/03/01	발행사 원안대로 승인	
1854	교과서	검정	초등학교	2022	(주)천재교과서	사회과 부도5~6		김정인	6	2026/03/01	일반도		12	없음	QR	[지도그래프] - 남부 지방 1 지형도(전북특별자치도, 전라남도, 광주광역시) 이미지		목포-보성선 추가		목포-보성선(철도) 개통으로 인한 추가	내용수정	삼화	자체수정	발행사		2026/09/08	2026-10-15	2027/03/01	발행사 원안대로 승인	
1855	교과서	검정	초등학교	2022	(주)천재교과서	사회과 부도5~6		김정인	6	2026/03/01	일반도		12	없음	QR	[지도그래프] - 남부 지방 1 지형도(전북특별자치도, 전라남도, 광주광역시) 이미지		동부청사 추가		2026년 7월 출범한 전남광주통합특별시 반영	내용수정	삼화	국가사회적요구사항	중앙행정기관	교육부	2026/09/08	2026-10-15	2027/03/01	발행사 원안대로 승인	

1856	교과서	검정	초등학교	2022	(주)천재교과서	사회과 부도5~6		김정인	6	2026/03/01	일반도		12	없음	QR	[지도그래프] - 남부 지방 1 지형도(전북특별자치도, 전라남도, 광주광역시) 이미지		전라남도청을 무안청사로 수정		2026년 7월 출범한 전남광주통합특별시 반영	내용수정	삼화	국가사회적요구사항	중앙행정기관	교육부	2026/09/08	2026-10-15	2027/03/01	발행사 원안대로 승인	
1857	교과서	검정	초등학교	2022	(주)천재교과서	사회과 부도5~6		김정인	6	2026/03/01	일반도		12	없음	QR	[지도그래프] - 남부 지방 1 지형도(전북특별자치도, 전라남도, 광주광역시) 이미지		전라남도를 전남광주통합특별시로 수정		2026년 7월 출범한 전남광주통합특별시 반영	내용수정	삼화	국가사회적요구사항	중앙행정기관	교육부	2026/09/08	2026-10-15	2027/03/01	발행사 원안대로 승인	
1858	교과서	검정	초등학교	2022	(주)천재교과서	사회과 부도5~6		김정인	6	2026/03/01	일반도		12	없음	QR	[지도그래프] - 남부 지방 1 지형도(전북특별자치도, 전라남도, 광주광역시) 이미지		광주를 광주청사로 수정		2026년 7월 출범한 전남광주통합특별시 반영	내용수정	삼화	국가사회적요구사항	중앙행정기관	교육부	2026/09/08	2026-10-15	2027/03/01	발행사 원안대로 승인	
1859	교과서	검정	초등학교	2022	(주)천재교과서	사회과 부도5~6		김정인	6	2026/03/01	일반도		12	없음	QR	[지도그래프] - 남부 지방 1 지형도(전북특별자치도, 전라남도, 광주광역시) 이미지		광주광역시 글자 삭제		2026년 7월 출범한 전남광주통합특별시 반영	내용수정	삼화	국가사회적요구사항	중앙행정기관	교육부	2026/09/08	2026-10-15	2027/03/01	발행사 원안대로 승인	
1860	교과서	검정	초등학교	2022	(주)천재교과서	사회과 부도5~6		김정인	6	2026/03/01	일반도		12	없음	QR	[지도그래프] - 남부 지방 1 지형도(전북특별자치도, 전라남도, 광주광역시) 이미지		기존 광주광역시 경계를 시·군·구(통합특별시) 경계로 수정 광산구, 북구, 서구, 남구, 동구에 시·군·구(통합특별시) 경계 추가		2026년 7월 출범한 전남광주통합특별시 반영	내용수정	삼화	국가사회적요구사항	중앙행정기관	교육부	2026/09/08	2026-10-15	2027/03/01	발행사 원안대로 승인	
1861	교과서	검정	초등학교	2022	(주)천재교과서	사회과 부도5~6		김정인	6	2026/03/01	일반도		12	없음	QR	[지도그래프] - 남부 지방 1 지형도(전북특별자치도, 전라남도, 광주광역시) 이미지		전라남도를 전남광주통합특별시로 수정		2026년 7월 출범한 전남광주통합특별시 반영	내용수정	삼화	국가사회적요구사항	중앙행정기관	교육부	2026/09/08	2026-10-15	2027/03/01	발행사 원안대로 승인	
1862	교과서	검정	초등학교	2022	(주)천재교과서	사회과 부도5~6		김정인	6	2026/03/01	일반도		12	없음	QR	[지도그래프] 남부 지방 1 지형도(전북특별자치도, 전라남도, 광주광역시)		[지도그래프] 남부 지방 1 지형도(전북특별자치도, 전남광주통합특별시)	2026년 7월 출범한 전남광주통합특별시 반영	내용수정	용어	국가사회적요구사항	중앙행정기관	교육부	2026/09/08	2026-10-15	2027/03/01	발행사 원안대로 승인	

1863	교과서	검정	초등학교	2022	(주)천재교과서	사회과 부도5~6		김정인	6	2026/03/01	일반도		10	없음	QR	[지도그래프] - 중부 지방 2 지형도(충청북도, 충청남도, 대전광역시, 세종특별자치시) 이미지	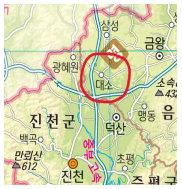	충 소재지 기호로 변경		음성군 대소면이 대소읍으로 승격됨에 따라 변경	내용수정	삼화	자체수정	발행사		2026/09/08	2026-10-15	2027/03/01	발행사 원안대로 승인	
1864	교과서	검정	초등학교	2022	(주)천재교과서	사회과 부도5~6		김정인	6	2026/03/01	일반도		10	없음	QR	[지도그래프] - 중부 지방 2 지형도(충청북도, 충청남도, 대전광역시, 세종특별자치시) 이미지		새만금포항고속국도 실선으로 수정		새만금포항고속국도 새만금-전주 구간 개통으로 인한 수정	내용수정	삼화	자체수정	발행사		2026/09/08	2026-10-15	2027/03/01	발행사 원안대로 승인	
1865	교과서	검정	초등학교	2022	(주)천재교과서	사회과 부도5~6		김정인	6	2026/03/01	일반도		10	없음	QR	[지도그래프] - 중부 지방 2 지형도(충청북도, 충청남도, 대전광역시, 세종특별자치시) 이미지		새만금포항고속국도 실선으로 수정		새만금포항고속국도 새만금-전주 구간 개통으로 인한 수정	내용수정	삼화	자체수정	발행사		2026/09/08	2026-10-15	2027/03/01	발행사 원안대로 승인	
1866	교과서	검정	초등학교	2022	(주)천재교과서	사회과 부도5~6		김정인	6	2026/03/01	일반도		10	없음	QR	[지도그래프] - 중부 지방 2 지형도(충청북도, 충청남도, 대전광역시, 세종특별자치시) 이미지		영종 추가		인천광역시 행정구역 개편에 따른 수정	내용수정	삼화	자체수정	발행사		2026/09/08	2026-10-15	2027/03/01	발행사 원안대로 승인	
1867	교과서	검정	초등학교	2022	(주)천재교과서	사회과 부도5~6		김정인	6	2026/03/01	일반도		10	없음	QR	[지도그래프] - 중부 지방 2 지형도(충청북도, 충청남도, 대전광역시, 세종특별자치시) 이미지		동구를 제물포구(송림)로 수정		인천광역시 행정구역 개편에 따른 수정	내용수정	삼화	자체수정	발행사		2026/09/08	2026-10-15	2027/03/01	발행사 원안대로 승인	
1868	교과서	검정	초등학교	2022	(주)천재교과서	사회과 부도5~6		김정인	6	2026/03/01	일반도		10	없음	QR	[지도그래프] - 중부 지방 2 지형도(충청북도, 충청남도, 대전광역시, 세종특별자치시) 이미지		검단 추가		인천광역시 행정구역 개편에 따른 수정	내용수정	삼화	자체수정	발행사		2026/09/08	2026-10-15	2027/03/01	발행사 원안대로 승인	

1869	교과서	검정	초등학교	2022	(주)천재교과서	사회과 부도5~6		김정인	6	2026/03/01	일반도		10	없음	QR	[지도그래프] - 중부 지방 2 지형도(충청북도, 충청남도, 대전광역시, 세종특별자치시) 이미지		서구를 서해로 수정		인천광역시 행정구역 개편에 따른 수정	내용수정	삼화	자체수정	발행사		2026/09/08	2026-10-15	2027/03/01	발행사 원안대로 승인	
1870	교과서	검정	초등학교	2022	(주)천재교과서	사회과 부도5~6		김정인	6	2026/03/01	일반도		10	없음	QR	[지도그래프] - 중부 지방 2 지형도(충청북도, 충청남도, 대전광역시, 세종특별자치시) 이미지		운영도 간척지 추가		운영도의 간척 현황을 최신화	내용수정	삼화	자체수정	발행사		2026/09/08	2026-10-15	2027/03/01	발행사 원안대로 승인	
1871	교과서	검정	초등학교	2022	(주)천재교과서	사회과 부도5~6		김정인	6	2026/03/01	일반도		10	없음	QR	[지도그래프] - 중부 지방 2 지형도(충청북도, 충청남도, 대전광역시, 세종특별자치시) 이미지		정라하늘대교 추가		정라하늘대교 개통에 따른 추가	내용수정	삼화	자체수정	발행사		2026/09/08	2026-10-15	2027/03/01	발행사 원안대로 승인	
1872	교과서	검정	초등학교	2022	(주)천재교과서	사회과 부도5~6		김정인	6	2026/03/01	일반도		8	없음	QR	[지도그래프] - 중부 지방 1 지형도(경기도, 강원특별자치도, 인천광역시, 서울특별시) 이미지	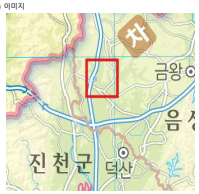	대소 추가		음성군 대소면이 대소읍으로 승격됨에 따라 추가	내용수정	삼화	자체수정	발행사		2026/09/08	2026-10-15	2027/03/01	발행사 원안대로 승인	
1873	지도서	검정	초등학교	2022	(주)천재교과서	수학5-1지도서(전자책 등 포함)		박만구	16	2026/03/01	다각형의 둘레와 넓이		460	본문	1				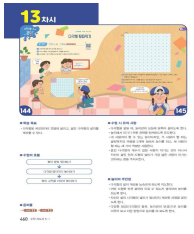	지도서 내 '페이지 복사' 방식으로 삽입된 교과서의 수정사항을 동일하게 수정	단순수정	편집.교열	자체수정	발행사		2026/09/08	2026-10-15	2027/03/01	발행사 원안대로 승인	

1874	지도서	검정	초등학교	2022	(주)천재교과서	수학5-1지도서(전자책 등 포함)		박만구	16	2026/03/01	다각형의 둘레와 넓이		435	본문	1			지도서 내 '페이지 복사' 방식으로 삽입된 교과서의 수정사항을 동일하게 수정	단순수정	편집.교열	자체수정	발행사		2026/09/08	2026-10-15	2027/03/01	발행사 원안대로 승인	
1875	지도서	검정	초등학교	2022	(주)천재교과서	수학5-1지도서(전자책 등 포함)		박만구	16	2026/03/01	다각형의 둘레와 넓이		433	본문	1	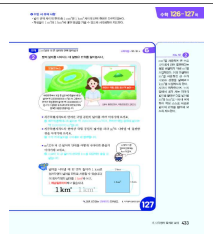	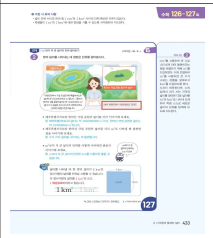	지도서 내 '페이지 복사' 방식으로 삽입된 교과서의 수정사항을 동일하게 수정	단순수정	편집.교열	자체수정	발행사		2026/09/08	2026-10-15	2027/03/01	발행사 원안대로 승인	
1876	교과서	검정	초등학교	2022	(주)천재교과서	사회과 부도5~6		김정인	6	2026/03/01	일반도		8	없음	QR	[지도.그래프] - 중부 지방 1 지형도(경기도, 강원특별자치도, 인천광역시, 서울특별시) 이미지		영종도 글씨를 좌측으로 이동하고 영종 추가		인천광역시 행정구역 개편에 따른 수정	내용수정	삼화	자체수정	발행사		2026/09/08	2026-10-15	2027/03/01	발행사 원안대로 승인	
1877	교과서	검정	초등학교	2022	(주)천재교과서	사회과 부도5~6		김정인	6	2026/03/01	일반도		8	없음	QR	[지도.그래프] - 중부 지방 1 지형도(경기도, 강원특별자치도, 인천광역시, 서울특별시) 이미지		동구를 제물포구(송림)로 수정		인천광역시 행정구역 개편에 따른 수정	내용수정	삼화	자체수정	발행사		2026/09/08	2026-10-15	2027/03/01	발행사 원안대로 승인	
1878	교과서	검정	초등학교	2022	(주)천재교과서	사회과 부도5~6		김정인	6	2026/03/01	일반도		8	없음	QR	[지도.그래프] - 중부 지방 1 지형도(경기도, 강원특별자치도, 인천광역시, 서울특별시) 이미지		중구를 제물포구(신포)로 수정		인천광역시 행정구역 개편에 따른 수정	내용수정	삼화	자체수정	발행사		2026/09/08	2026-10-15	2027/03/01	발행사 원안대로 승인	
1879	교과서	검정	초등학교	2022	(주)천재교과서	사회과 부도5~6		김정인	6	2026/03/01	일반도		8	없음	QR	[지도.그래프] - 중부 지방 1 지형도(경기도, 강원특별자치도, 인천광역시, 서울특별시) 이미지		검단 추가		인천광역시 행정구역 개편에 따른 수정	내용수정	삼화	자체수정	발행사		2026/09/08	2026-10-15	2027/03/01	발행사 원안대로 승인	
1880	교과서	검정	초등학교	2022	(주)천재교과서	사회과 부도5~6		김정인	6	2026/03/01	일반도		8	없음	QR	[지도.그래프] - 중부 지방 1 지형도(경기도, 강원특별자치도, 인천광역시, 서울특별시) 이미지		서구를 서해로 수정		인천광역시 행정구역 개편에 따른 수정	내용수정	삼화	자체수정	발행사		2026/09/08	2026-10-15	2027/03/01	발행사 원안대로 승인	
1881	교과서	검정	초등학교	2022	(주)천재교과서	사회과 부도5~6		김정인	6	2026/03/01	일반도		8	없음	QR	[지도.그래프] - 중부 지방 1 지형도(경기도, 강원특별자치도, 인천광역시, 서울특별시) 이미지		운염도 간척지 추가		운염도의 간척 현황을 최신화	내용수정	삼화	자체수정	발행사		2026/09/08	2026-10-15	2027/03/01	발행사 원안대로 승인	

1882	교과서	검정	초등학교	2022	(주)천재교과서	사회과 부도5~6		김정인	6	2026/03/01	일반도		8	없음	QR	[지도그래프] - 중부 지방 1 지형도(경기도, 강원특별자치도, 인천광역시, 서울특별시) 이미지		정라하늘대교 실선으로 수정		정라하늘대교 개통에 따른 추가	내용수정	삼화	자체수정	발행사		2026/09/08	2026-10-15	2027/03/01	발행사 원안대로 승인	
1883	교과서	검정	초등학교	2022	(주)천재교과서	사회과 부도5~6		김정인	6	2026/03/01			우리나라 전도	없음	QR			기존 광주광역시 경계 삭제 광주광역시 글자 삭제 전라남도를 전남광주통합특별시로 수정		2026년 7월 출범한 전남광주통합특별시 반영	내용수정	삼화	국가사회적요구사항	중앙행정기관	교육부	2026/09/08	2026-10-15	2027/03/01	발행사 원안대로 승인	
1884	교과서	검정	초등학교	2022	(주)천재교과서	사회과 부도5~6		김정인	6	2026/03/01			5학년 표지	없음	QR	- 남한 전도(행정구역 명) 이미지		강원도 → 강원특별자치도 전라북도 → 전북특별자치도		지명 오기 수정	내용수정	삼화	자체수정	발행사		2026/09/08	2026-10-15	2027/03/01	발행사 원안대로 승인	
1885	교과서	검정	초등학교	2022	(주)천재교과서	사회과 부도5~6		김정인	6	2026/03/01			5학년 표지	없음	QR	- 남한 전도(행정구역 명) 이미지		기존 광주광역시 경계 삭제 광주광역시 글자 삭제 전라남도를 전남광주통합특별시로 수정		2026년 7월 출범한 전남광주통합특별시 반영	내용수정	삼화	국가사회적요구사항	중앙행정기관	교육부	2026/09/08	2026-10-15	2027/03/01	발행사 원안대로 승인	
1886	교과서	검정	초등학교	2022	(주)천재교과서	사회과 부도5~6		김정인	6	2026/03/01			5학년 표지	없음	QR	- 남한 전도(행정구역) 이미지	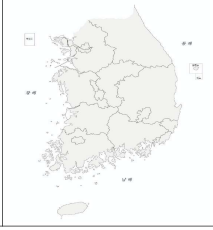	남해, 황해, 동해, 울릉도, 독도, 백령도 글자 삭제		우리나라 전도(행정구역)과 형식 통일	단순수정	편집.교열	자체수정	발행사		2026/09/08	2026-10-15	2027/03/01	발행사 원안대로 승인	

1887	교과서	검정	초등학교	2022	(주)천재교과서	수학5-1		박만구	16	2026/03/01	다각형의 둘레와 넓이		144	상	7	나는 평행사변형 모양을 붙일래. 	도형은 모눈에 맞추어 붙여야 해. 	놀이에 대한 이해를 돕기 위해 놀이 방법 설명 추가하여 수정	내용수정	설명	자체수정	발행사		2026/09/08	2026-10-15	2027/03/01	발행사 원안대로 승인	
1888	교과서	검정	초등학교	2022	(주)천재교과서	수학5-1		박만구	16	2026/03/01	다각형의 둘레와 넓이		129	하	1	[출처: 한국수자원공사, 2023] 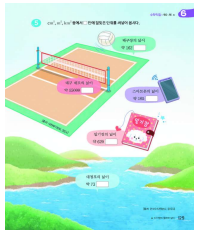	[출처: 한국수자원공사, 2026] 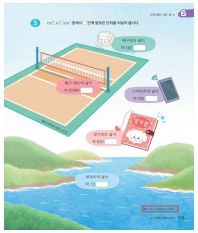	해당 누리집 개편에 따라 신규 자료로 교체	내용수정	설명	자체수정	발행사		2026/09/08	2026-10-15	2027/03/01	발행사 원안대로 승인	
1889	교과서	검정	초등학교	2022	(주)천재교과서	사회과 부도5~6		김정인	6	2026/03/01			5학년 표지	없음	QR	- 남한 전도(행정구역) 이미지 	기존 광주광역시 경계 삭제 	2026년 7월 출범한 전남광주통합특별시 반영	내용수정	삽화	국가사회적요구사항	중앙행정기관	교육부	2026/09/08	2026-10-15	2027/03/01	발행사 원안대로 승인	
1890	교과서	검정	초등학교	2022	(주)천재교과서	수학5-1		박만구	16	2026/03/01	다각형의 둘레와 넓이		129	상	8	[출처: 대한배구협회, 2024] 	[출처: 대한배구협회, 2025] 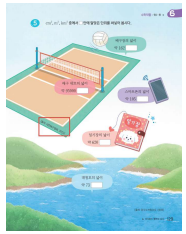	해당 누리집 개편에 따라 신규 자료로 교체	내용수정	설명	자체수정	발행사		2026/09/08	2026-10-15	2027/03/01	발행사 원안대로 승인	
1891	교과서	검정	초등학교	2022	(주)천재교과서	사회과 부도5~6		김정인	6	2026/03/01			5학년 표지	없음	QR	- 우리나라 전도(행정구역 명) 이미지 	기존 광주광역시 경계 삭제 광주광역시 글자 삭제 전라남도를 전남광주통합특별시로 수정 	2026년 7월 출범한 전남광주통합특별시 반영	내용수정	삽화	국가사회적요구사항	중앙행정기관	교육부	2026/09/08	2026-10-15	2027/03/01	발행사 원안대로 승인	

1892	교과서	검정	초등학교	2022	(주)천재교과서	수학5-1		박만구	16	2026/03/01	다각형의 둘레와 넓이		127	상	4	[출처: 행정안전부, 국립공원공단, 2023]	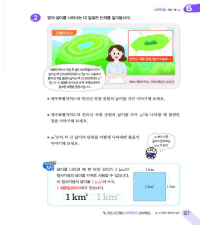	[출처: 행정안전부, 국립공원공단, 2026]		해당 누리집 개편에 따라 신규 자료로 교체	내용수정	설명	자체수정	발행사		2026/09/08	2026-10-15	2027/03/01	발행사 원안대로 승인	
1893	교과서	검정	초등학교	2022	(주)천재교과서	사회과 부도5~6		김정인	6	2026/03/01			5학년 표지	없음	QR	- 우리나라 전도(행정구역) 이미지		기존 광주광역시 경계 삭제		2026년 7월 출범한 전남광주통합특별시 반영	내용수정	삽화	국가사회적요구사항	중앙행정기관	교육부	2026/09/08	2026-10-15	2027/03/01	발행사 원안대로 승인	
1894	지도서	검정	초등학교	2022	(주)천재교과서	사회6-1지도서(전자책 등 포함)		김정인	20	2026/03/01			표지3	상		2026. 3. 1. 초판 발행		2026. 3. 1. 초판 발행2027. 3. 1. 2쇄 발행		발행일과 쇄수 표기를 수정함.	단순수정	판권	자체수정	발행사		2026/09/08	2026-10-15	2027/03/01	발행사 원안대로 승인	
1895	지도서	검정	초등학교	2022	(주)천재교과서	사회6-1지도서(전자책 등 포함)		김정인	20	2026/03/01			156	상	우45	이은주- 한국교원대학교 교육학과 사회교육 및 평생교육 전공 석사		이은주- 한국교원대학교 교육학과 교육사회 및 평생교육 전공 석사		오탈자 수정	단순수정	편집.교열	자체수정	발행사		2026/09/08	2026-10-15	2027/03/01	발행사 원안대로 승인	
1896	지도서	검정	초등학교	2022	(주)천재교과서	사회6-1지도서(전자책 등 포함)		김정인	20	2026/03/01			156	상	좌43	김지훈(현) 대전 은어송초등학교 교사		김지훈(현) 대전 석교초등학교 교사		집필진 소속 변경 사항을 반영함.	단순수정	편집.교열	자체수정	발행사		2026/09/08	2026-10-15	2027/03/01	발행사 원안대로 승인	
1897	지도서	검정	초등학교	2022	(주)천재교과서	사회6-1지도서(전자책 등 포함)		김정인	20	2026/03/01			156	본문	좌38	유소현(현) 대전 호수초등학교 교사		유소현(현) 대전 판암초등학교 교사		집필진 학력 변경 사항을 반영함.	단순수정	편집.교열	자체수정	발행사		2026/09/08	2026-10-15	2027/03/01	발행사 원안대로 승인	
1898	지도서	검정	초등학교	2022	(주)천재교과서	사회6-1지도서(전자책 등 포함)		김정인	20	2026/03/01			156	상	좌27	이화정- 서울대학교 사회교육과 지리교육 전공 박사 수료		이화정- 서울대학교 사회교육과 지리교육 전공 박사		집필진 학력 변경 사항을 반영함.	단순수정	편집.교열	자체수정	발행사		2026/09/08	2026-10-15	2027/03/01	발행사 원안대로 승인	
1899	지도서	검정	초등학교	2022	(주)천재교과서	사회6-1지도서(전자책 등 포함)		김정인	20	2026/03/01			156	상	우2	이윤근(현) 대구 상인고등학교 교장		이윤근(현) 대구 와룡고등학교 교장		집필진 소속 변경 사항을 반영함.	단순수정	편집.교열	자체수정	발행사		2026/09/08	2026-10-15	2027/03/01	발행사 원안대로 승인	
1900	지도서	검정	초등학교	2022	(주)천재교과서	사회6-1지도서(전자책 등 포함)		김정인	20	2026/03/01	우리나라의 위치와 영토		712	본문	좌상3	내용 없음.		-460쪽: 톰 인터내셔널, 《1000배 즐거운 여행 세계지도의 비밀》, 좋은생각사람들, 2009, 38~39쪽 / 전국지리교사모임, 《세계지리, 세상과 통하다1》, 사계절, 2014, 221~222쪽, 224쪽 -461쪽: 디딤, 《상식으로 꼭 알아야 할 세계지도 지리 이야기》, 삼양미디어, 2021, 265~266쪽	일부 출처 표기 누락으로 수정 (460~461쪽 인용 자료 출처 추가함.)	단순수정	편집.교열	자체수정	발행사		2026/09/08	2026-10-15	2027/03/01	발행사 원안대로 승인	
1901	지도서	검정	초등학교	2022	(주)천재교과서	사회6-1지도서(전자책 등 포함)		김정인	20	2026/03/01	우리나라의 위치와 영토		482	날개	4	디지털 지구본은		디지털 지구본은		오탈자 수정	단순수정	편집.교열	자체수정	발행사		2026/09/08	2026-10-15	2027/03/01	발행사 원안대로 승인	
1902	지도서	검정	초등학교	2022	(주)천재교과서	사회6-1지도서(전자책 등 포함)		김정인	20	2026/03/01	우리나라의 위치와 영토		480	본문	교수학	- 법원은 어떤 일을 하는 하는 국가기관인가요?		- 법원은 어떤 일을 하는 국가기관인가요?		오탈자 수정	단순수정	편집.교열	자체수정	발행사		2026/09/08	2026-10-15	2027/03/01	발행사 원안대로 승인	
1903	지도서	검정	초등학교	2022	(주)천재교과서	사회6-1지도서(전자책 등 포함)		김정인	20	2026/03/01	우리나라의 위치와 영토		379	본문		올란바토르 1 다음 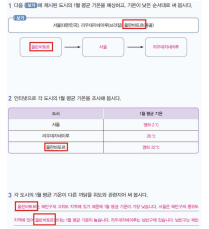 에 제시된 도시의 1월 평균 기온을 예상하고, 기온이 낮은 순서대로 써 봅시다.		울란바타르 1 다음 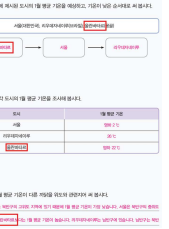 에 제시된 도시의 1월 평균 기온을 예상하고, 기온이 낮은 순서대로 써 봅시다.	국립국어원 표기 심의에 따른 표기 수정 ('올란바토르'에서 '울란바타르'로 수정함.)	내용수정	용어	자체수정	발행사		2026/09/08	2026-10-15	2027/03/01	발행사 원안대로 승인	
1904	지도서	검정	초등학교	2022	(주)천재교과서	사회6-1지도서(전자책 등 포함)		김정인	20	2026/03/01	우리나라의 위치와 영토		378	본문		올란바토르 1 다음 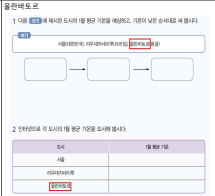 에 제시된 도시의 1월 평균 기온을 예상하고, 기온이 낮은 순서대로 써 봅시다.		울란바타르 1 다음 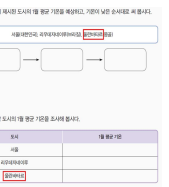 에 제시된 도시의 1월 평균 기온을 예상하고, 기온이 낮은 순서대로 써 봅시다.	국립국어원 표기 심의에 따른 표기 수정 ('올란바토르'에서 '울란바타르'로 수정함.)	내용수정	용어	자체수정	발행사		2026/09/08	2026-10-15	2027/03/01	발행사 원안대로 승인	
1905	지도서	검정	초등학교	2022	(주)천재교과서	사회6-1지도서(전자책 등 포함)		김정인	20	2026/03/01	우리나라의 위치와 영토		357	본문	2번단	지구본에서 나라를 찾으려면서 들려서 봐야 했는데,		지구본에서 나라를 찾으려면 들려서 봐야 했는데,		오탈자 수정	단순수정	편집.교열	자체수정	발행사		2026/09/08	2026-10-15	2027/03/01	발행사 원안대로 승인	
1906	지도서	검정	초등학교	2022	(주)천재교과서	사회6-1지도서(전자책 등 포함)		김정인	20	2026/03/01	우리나라의 위치와 영토		342	본문	표 8	위도에 따른 밤낮의 길이 찾이		위도에 따른 밤낮의 길이 차이		오탈자 수정	단순수정	편집.교열	자체수정	발행사		2026/09/08	2026-10-15	2027/03/01	발행사 원안대로 승인	
1907	지도서	검정	초등학교	2022	(주)천재교과서	사회6-1지도서(전자책 등 포함)		김정인	20	2026/03/01	우리나라의 위치와 영토		302	상		버가 그치고 난 후, 도로가 물에 잠긴 원인 중 하나로 빗물받이에 가득 찬 쓰레기가 지적되었다.		버가 그치고 난 후, 도로가 물에 잠긴 원인 중 하나로 빗물받이에 가득 찬 쓰레기가 지적되었다.		교과서 수정에 따른 즉해본 교체	단순수정	편집.교열	자체수정	발행사		2026/09/08	2026-10-15	2027/03/01	발행사 원안대로 승인	
1908	지도서	검정	초등학교	2022	(주)천재교과서	사회6-1지도서(전자책 등 포함)		김정인	20	2026/03/01	우리나라의 위치와 영토		288	본문	12	이 주제는 7차시로 구성했다.		이 주제는 6차시로 구성했다.		오탈자 수정	단순수정	편집.교열	자체수정	발행사		2026/09/08	2026-10-15	2027/03/01	발행사 원안대로 승인	
1909	지도서	검정	초등학교	2022	(주)천재교과서	사회6-1지도서(전자책 등 포함)		김정인	20	2026/03/01	우리나라의 위치와 영토		263	상	1	1. 민주주의와 시민 참여		2. 민주주의와 시민 참여		단원 표기 오류 수정	단순수정	편집.교열	자체수정	발행사		2026/09/08	2026-10-15	2027/03/01	발행사 원안대로 승인	
1910	지도서	검정	초등학교	2022	(주)천재교과서	사회6-1지도서(전자책 등 포함)		김정인	20	2026/03/01	우리나라의 위치와 영토		262	상	1	1. 민주주의와 시민 참여		2. 민주주의와 시민 참여		단원 표기 오류 수정	단순수정	편집.교열	자체수정	발행사		2026/09/08	2026-10-15	2027/03/01	발행사 원안대로 승인	
1911	지도서	검정	초등학교	2022	(주)천재교과서	사회6-1지도서(전자책 등 포함)		김정인	20	2026/03/01	우리나라의 위치와 영토		225	본문	기사6	- 《한겨레》, 2020. 4. 14. -		- 《한겨레》, 2020. 4. 14. -		오탈자 수정	단순수정	편집.교열	자체수정	발행사		2026/09/08	2026-10-15	2027/03/01	발행사 원안대로 승인	
1912	지도서	검정	초등학교	2022	(주)천재교과서	사회6-1지도서(전자책 등 포함)		김정인	20	2026/03/01	우리나라의 위치와 영토		224	본문	기사6	- 《한겨레》, 2020. 4. 14. -		- 《한겨레》, 2020. 4. 14. -		오탈자 수정	단순수정	편집.교열	자체수정	발행사		2026/09/08	2026-10-15	2027/03/01	발행사 원안대로 승인	
1913	지도서	검정	초등학교	2022	(주)천재교과서	사회6-1지도서(전자책 등 포함)		김정인	20	2026/03/01	우리나라의 위치와 영토		205	본문	1번8	그래도 해결이 되지 않는다면 다음 선거에는 지역의 대표자를 다른 사람으로 교체할 수도 있구요.		그래도 해결이 되지 않는다면 다음 선거에는 지역의 대표자를 다른 사람으로 교체할 수도 있고요.		오탈자 수정	단순수정	편집.교열	자체수정	발행사		2026/09/08	2026-10-15	2027/03/01	발행사 원안대로 승인	

1914	지도서	검정	초등학교	2022	(주)천재교과서	사회6-1지도서(전자책 등 포함)		김정인	20	2026/03/01	우리나라의 위치와 영토		190	상		광주광역시가 주황색으로 표시됨. 	기존 광주광역시와 전라남도 표기를 하늘색으로 통일함. 	교과서 수정에 따른 즉해본 교체	단순수정	편집.교열	자체수정	발행사		2026/09/08	2026-10-15	2027/03/01	발행사 원안대로 승인	
1915	교과서	검정	초등학교	2022	(주)천재교과서	수학익힘6-1		박만구	16	2026/03/01	여러 가지 그래프		답26	상	최1	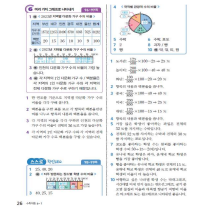	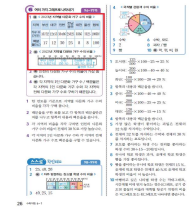	교과서 수정에 따른 정답 수정	단순수정	편집.교열	자체수정	발행사		2026/09/08	2026-10-15	2027/03/01	발행사 원안대로 승인	
1916	지도서	검정	초등학교	2022	(주)천재교과서	사회6-1지도서(전자책 등 포함)		김정인	20	2026/03/01	우리나라의 위치와 영토		135	상		주남리 버스 정류장 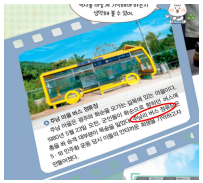	주남 마을 버스 정류장 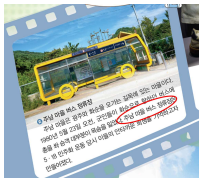	교과서 수정에 따른 즉해본 교체	단순수정	편집.교열	자체수정	발행사		2026/09/08	2026-10-15	2027/03/01	발행사 원안대로 승인	
1917	교과서	검정	초등학교	2022	(주)천재교과서	수학익힘6-1		박만구	16	2026/03/01	여러 가지 그래프		답25	상	우12	2 / 23.2 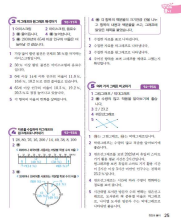	2.1 / 28.3 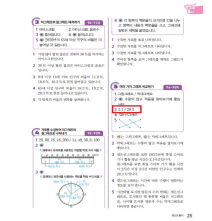	교과서 수정에 따른 정답 수정	단순수정	편집.교열	자체수정	발행사		2026/09/08	2026-10-15	2027/03/01	발행사 원안대로 승인	
1918	교과서	검정	초등학교	2022	(주)천재교과서	수학익힘6-1		박만구	16	2026/03/01			100	상	7	2 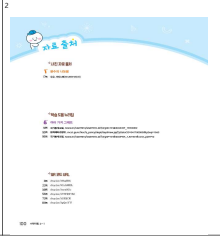	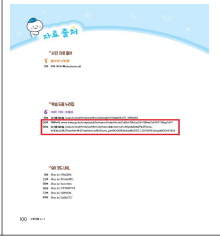	최신 자료로 교체, 출처 수정	내용수정	기타	자체수정	발행사		2026/09/08	2026-10-15	2027/03/01	발행사 원안대로 승인	

1919	교과서	검정	초등학교	2022	(주)천재교과서	수학익힘6-1		박만구	16	2026/03/01	여러 가지 그래프		96	상	2	2019년부터 2023년까지 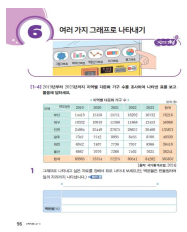	2021년부터 2025년까지 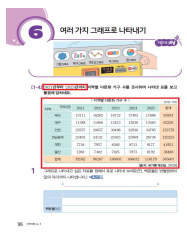	최신 자료로 교체, 출처 수정	내용수정	기타	자체수정	발행사		2026/09/08	2026-10-15	2027/03/01	발행사 원안대로 승인	
1920	교과서	검정	초등학교	2022	(주)천재교과서	수학익힘6-1		박만구	16	2026/03/01	여러 가지 그래프		95	상	1	2023년의 휴일의 스마트 기기 활용 평균 시간과 휴일의 스마트~ 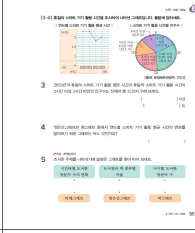	2025년에 휴일 스마트 기기 활용 평균 시간과 휴일 스마트~ 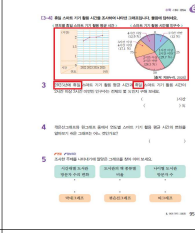	최신 자료로 교체, 출처 및 내용 수정	내용수정	기타	자체수정	발행사		2026/09/08	2026-10-15	2027/03/01	발행사 원안대로 승인	
1921	교과서	검정	초등학교	2022	(주)천재교과서	수학6-1		박만구	16	2026/03/01			프로젝트3	하				최신 자료로 교체, 출처 수정	내용수정	기타	자체수정	발행사		2026/09/08	2026-10-15	2027/03/01	발행사 원안대로 승인	
1922	교과서	검정	초등학교	2022	(주)천재교과서	수학6-1		박만구	16	2026/03/01			150	본문		강원손양초등학교 교감 충청북도교육청 연구사 대전장대초등학교 교사 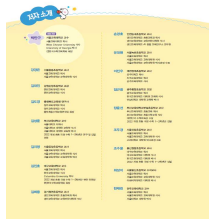	강원공현진초등학교 교장 충청북도음성교육지원청 장학사 대전버드내초등학교 교감 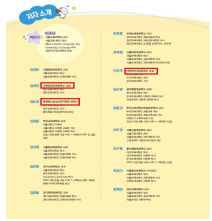	집필자 소속 변경에 따른 수정	단순수정	편집,교열	자체수정	발행사		2026/09/08	2026-10-15	2027/03/01	발행사 원안대로 승인	
1923	지도서	검정	초등학교	2022	(주)천재교과서	사회6-1지도서(전자책 등 포함)		김정인	20	2026/03/01	우리나라의 위치와 영토		134	본문	우하3	광주광역시 양동 시장 앞에 세워져 있는 주먹밥 조형물을 조사했습니다.	전남광주통합특별시 양동 시장 앞에 세워져 있는 주먹밥 조형물을 조사했습니다.	전남광주 행정구역 개편에 따라 명칭 표기를 '광주광역시'에서 '전남광주통합특별시'로 수정함.	내용수정	설명	자체수정	발행사		2026/09/08	2026-10-15	2027/03/01	발행사 원안대로 승인	
1924	교과서	검정	초등학교	2022	(주)천재교과서	수학6-1		박만구	16	2026/03/01			149	상	좌1	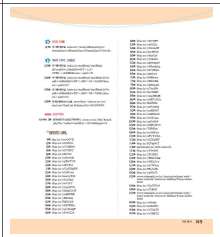	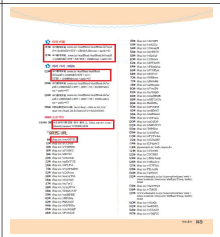	최신 자료로 교체, 출처 수정	내용수정	기타	자체수정	발행사		2026/09/08	2026-10-15	2027/03/01	발행사 원안대로 승인	

1925	지도서	검정	초등학교	2022	(주)천재교과서	사회6-1지도서(전자책 등 포함)		김정인	20	2026/03/01	우리나라의 위치와 영토		75	본문	우상9	우리나라는 1970년에 자주, 평화, 민족 대단결의 통일 3대 원칙이 처음 발표되었다.	우리나라는 1972년에 자주, 평화, 민족 대단결의 통일 3대 원칙이 처음 발표되었다.	102쪽(교과서 20쪽)에 표기된 7.4 남북 공동 성명 발표와 통일하기 위해 연도를 수정함.	내용수정	설명	자체수정	발행사		2026/09/08	2026-10-15	2027/03/01	발행사 원안대로 승인	
1926	교과서	검정	초등학교	2022	(주)천재교과서	수학6-1		박만구	16	2026/03/01			148	본문				최신 자료로 교체, 출처 수정	단순수정	편집.교열	자체수정	발행사		2026/09/08	2026-10-15	2027/03/01	발행사 원안대로 승인	
1927	교과서	검정	초등학교	2022	(주)천재교과서	수학6-1		박만구	16	2026/03/01	여러 가지 그래프		142	상	7			비율에 맞는 정확한 정보전달을 위한 그림 수정	내용수정	삽화	자체수정	발행사		2026/09/08	2026-10-15	2027/03/01	발행사 원안대로 승인	
1928	교과서	검정	초등학교	2022	(주)천재교과서	수학6-1		박만구	16	2026/03/01	여러 가지 그래프		138	상	3	통계청 	국가데이터처	공공기관명 변경에 따른 수정	단순수정	편집.교열	자체수정	발행사		2026/09/08	2026-10-15	2027/03/01	발행사 원안대로 승인	
1929	교과서	검정	초등학교	2022	(주)천재교과서	사회6-1		김정인	20	2026/03/01			표지3	상		2026. 3. 1. 초판 발행	2026. 3. 1. 초판 발행2027. 3. 1. 2쇄 발행	발행일과 쇄수 표기를 수정함.	단순수정	판권	자체수정	발행사		2026/09/08	2026-10-15	2027/03/01	발행사 원안대로 승인	
1930	교과서	검정	초등학교	2022	(주)천재교과서	수학6-1		박만구	16	2026/03/01	여러 가지 그래프		134	상	5	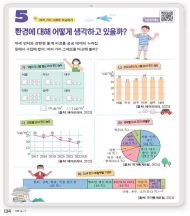	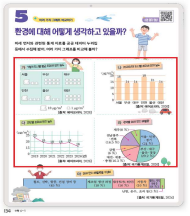	최신 자료로 교체, 출처 수정	내용수정	기타	자체수정	발행사		2026/09/08	2026-10-15	2027/03/01	발행사 원안대로 승인	
1931	교과서	검정	초등학교	2022	(주)천재교과서	사회6-1		김정인	20	2026/03/01			156	본문	우45	이은주. 한국교원대학교 교육학과 사회교육 및 평생교육 전공 석사	이은주. 한국교원대학교 교육학과 교육사회 및 평생교육 전공 석사	오탈자 수정 (사회교육 및 평생교육 전공'에서 '교육사회 및 평생교육 전공으로 수정함.)	단순수정	편집.교열	자체수정	발행사		2026/09/08	2026-10-15	2027/03/01	발행사 원안대로 승인	
1932	교과서	검정	초등학교	2022	(주)천재교과서	수학6-1		박만구	16	2026/03/01	여러 가지 그래프		129	하	6	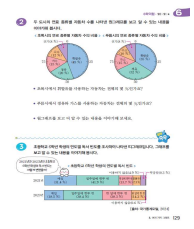	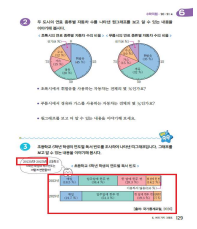	최신 자료로 교체, 출처 수정	내용수정	기타	자체수정	발행사		2026/09/08	2026-10-15	2027/03/01	발행사 원안대로 승인	
1933	교과서	검정	초등학교	2022	(주)천재교과서	사회6-1		김정인	20	2026/03/01			156	본문	좌43	김지훈(현) 대전 은어송초등학교 교사	김지훈(현) 대전 석교초등학교 교사	집필진 소속 변경 사항을 반영함.	단순수정	편집.교열	자체수정	발행사		2026/09/08	2026-10-15	2027/03/01	발행사 원안대로 승인	
1934	교과서	검정	초등학교	2022	(주)천재교과서	사회6-1		김정인	20	2026/03/01			156	본문	좌38	유소현(현) 대전 호수초등학교 교사	유소현(현) 대전 판암초등학교 교사	집필진 학력 변경 사항을 반영함.	단순수정	편집.교열	자체수정	발행사		2026/09/08	2026-10-15	2027/03/01	발행사 원안대로 승인	

1935	교과서	검정	초등학교	2022	(주)천재교과서	수학6-1		박만구	16	2026/03/01	직육면체의 겉넓이와 부피		113	하	3	참대: 12 감 타수: 1200	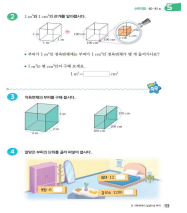	참대: 4 감 타수: 2300	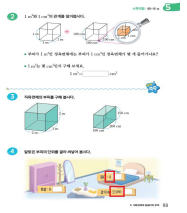	적합한 학습 내용으로 수정	단순수정	편집.교열	자재수정	발행사		2026/09/08	2026-10-15	2027/03/01	발행사 원안대로 승인	
1936	교과서	검정	초등학교	2022	(주)천재교과서	사회6-1		김정인	20	2026/03/01			156	본문	좌27	이화정: 서울대학교 사회교육과 지리교육 전공 박사 수료		이화정: 서울대학교 사회교육과 지리교육 전공 박사		집필진 학력 변경 사항을 반영함.	단순수정	편집.교열	자재수정	발행사		2026/09/08	2026-10-15	2027/03/01	발행사 원안대로 승인	
1937	교과서	검정	초등학교	2022	(주)천재교과서	수학6-1		박만구	16	2026/03/01	비와 비율		87	하	4		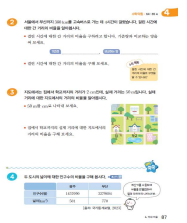		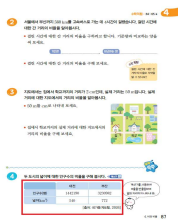	최신 자료로 교체, 출처 수정	내용수정	기타	자재수정	발행사		2026/09/08	2026-10-15	2027/03/01	발행사 원안대로 승인	
1938	교과서	검정	초등학교	2022	(주)천재교과서	수학6-1		박만구	16	2026/03/01	소수의 나눗셈		74	상	7		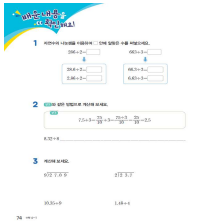		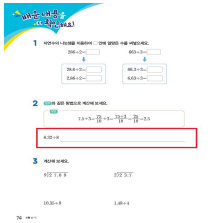	원활한 학습을 위해 정답란 크기 조정	단순수정	편집.교열	자재수정	발행사		2026/09/08	2026-10-15	2027/03/01	발행사 원안대로 승인	
1939	교과서	검정	초등학교	2022	(주)천재교과서	사회6-1		김정인	20	2026/03/01			156	본문	우2	이윤근(현) 대구 상인고등학교 교장		이윤근(현) 대구 와룡고등학교 교장		집필진 소속 변경 사항을 반영함.	단순수정	편집.교열	자재수정	발행사		2026/09/08	2026-10-15	2027/03/01	발행사 원안대로 승인	
1940	교과서	검정	초등학교	2022	(주)천재교과서	사회6-1		김정인	20	2026/03/01	우리나라의 위치와 영토		96	본문	우11	버가 그치고 난 뒤, 도로가 물에 잠긴 윤안 중 하나로 핏물분이에 가득 찬 쓰레기가 지적되었다.		버가 그치고 난 후, 도로가 물에 잠긴 윤안 중 하나로 핏물분이에 가득 찬 쓰레기가 지적되었다.		띄어쓰기 오류 수정 (가득찬'에서 '가득 찬'으로 수정함.)	단순수정	편집.교열	자재수정	발행사		2026/09/08	2026-10-15	2027/03/01	발행사 원안대로 승인	
1941	교과서	검정	초등학교	2022	(주)천재교과서	사회6-1		김정인	20	2026/03/01	우리나라의 위치와 영토		56	본문	우하	광주광역시가 주황색으로 표시됨. :인 선출함. 		기존 광주광역시와 전라남도 표기를 하늘색으로 통일함. 	전남광주 행정구역 개편에 따라 지도상의 '광주'와 '전라남도' 구역을 하나로 수정함.	내용수정	삽화	자재수정	발행사		2026/09/08	2026-10-15	2027/03/01	발행사 원안대로 승인	
1942	교과서	검정	초등학교	2022	(주)천재교과서	사회6-1		김정인	20	2026/03/01	우리나라의 위치와 영토		35	본문	제8	주남리 버스 정류장 		주남 마을 버스 정류장 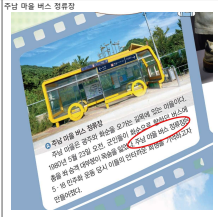	페이지 내 표기 통일을 위한 수정	내용수정	설명	자재수정	발행사		2026/09/08	2026-10-15	2027/03/01	발행사 원안대로 승인	

1943	지도서	검정	초등학교	2022	(주)천재교과서	수학3-1지도서(전자저작물 포함)		박만구	17	2025/03/01	홍론		396	상	2	[환경부, 2021] 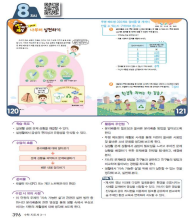	[기후에너지환경부, 2026] 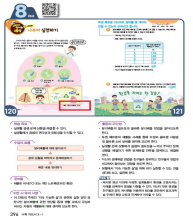	교과서 수정(공공기관명 변경)에 따라 지도서의 축쇄 이미지 교체함.	단순수정	기타	자체수정	발행사		2026/09/08	2026-10-15	2027/03/01	발행사 원안대로 승인	
1944	지도서	검정	초등학교	2022	(주)천재교과서	수학3-1지도서(전자저작물 포함)		박만구	17	2025/03/01	홍론		134	없음	이미지	[환경부, 2021] 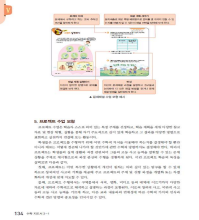	[기후에너지환경부, 2026] 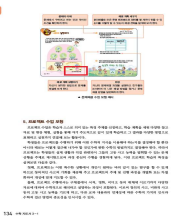	교과서 수정(공공기관명 변경)에 따라 지도서의 축쇄 이미지 교체함.	단순수정	기타	자체수정	발행사		2026/09/08	2026-10-15	2027/03/01	발행사 원안대로 승인	
1945	교과서	검정	초등학교	2022	(주)천재교과서	수학3-1		박만구	17	2025/03/01			151	상	우15	환경부, 투명 페트병 분리배출 방법, 2021 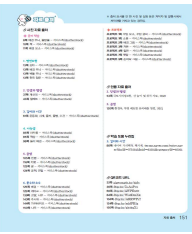	기후에너지환경부, 투명 페트병 분리배출 방법, 2026 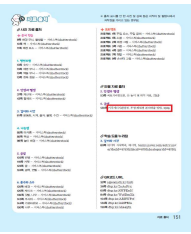	기관명 변경에 따른 수정	단순수정	편집.교열	자체수정	발행사		2026/09/08	2026-10-15	2027/03/01	발행사 원안대로 승인	
1946	교과서	검정	초등학교	2022	(주)천재교과서	수학3-1		박만구	17	2025/03/01	곰셈		120	하	1	환경부, 2021 	[출처: 기후에너지환경부, 2026] 	기관명 변경에 따른 수정	내용수정	기타	자체수정	발행사		2026/09/08	2026-10-15	2027/03/01	발행사 원안대로 승인	
1947	교과서	검정	중학교	2022	동아출판(주)	국어2-2		남궁민	8	2026/03/01	문법		131	본문	1	( ) 정신	( )정신	의어쓰기를 올바르게 하기 위해	단순수정	편집.교열	자체수정	발행사		2026/09/10	2026-10-15	2027/03/01	발행사 원안대로 승인	
1948	교과서	검정	초등학교	2022	(주)천재교과서	사회5-1		김정인	20	2026/03/01			표지3	상		2026. 3. 1. 초판 발행	2026. 3. 1. 초판 발행 2027. 3. 1. 2쇄 발행	발행일과 쇄수 표기를 수정함.	단순수정	판권	자체수정	발행사		2026/09/08	2026-10-15	2027/03/01	발행사 원안대로 승인	
1949	교과서	검정	초등학교	2022	(주)천재교과서	사회5-1		김정인	20	2026/03/01			148	하	30	이은주 · 한국교원대학교 교육학과 사회교육 및 평생교육 전공 석사	이은주 · 한국교원대학교 교육학과 교육사회 및 평생교육 전공 석사	집필진 정보 오탈자에 따라 수정함.	단순수정	편집.교열	자체수정	발행사		2026/09/08	2026-10-15	2027/03/01	발행사 원안대로 승인	
1950	교과서	검정	초등학교	2022	(주)천재교과서	사회5-1		김정인	20	2026/03/01			148	하	27	김지훈 (현) 대전 은어송초등학교 교사	김지훈 (현) 대전 석교초등학교 교사	집필진 소속 및 정보 변경에 따라 수정함.	단순수정	편집.교열	자체수정	발행사		2026/09/08	2026-10-15	2027/03/01	발행사 원안대로 승인	
1951	교과서	검정	초등학교	2022	(주)천재교과서	사회5-1		김정인	20	2026/03/01			148	하	23	유소현 (현) 대전 호수초등학교 교사	유소현 (현) 대전 판암초등학교 교사	집필진 소속 및 정보 변경에 따라 수정함.	단순수정	편집.교열	자체수정	발행사		2026/09/08	2026-10-15	2027/03/01	발행사 원안대로 승인	
1952	교과서	검정	초등학교	2022	(주)천재교과서	사회5-1		김정인	20	2026/03/01			148	하	11	이창훈 · 서울대학교 사회교육과 지리교육 전공 박사 수료	이창훈 · 서울대학교 사회교육과 지리교육 전공 박사	집필진 소속 및 정보 변경에 따라 수정함.	단순수정	편집.교열	자체수정	발행사		2026/09/08	2026-10-15	2027/03/01	발행사 원안대로 승인	
1953	교과서	검정	초등학교	2022	(주)천재교과서	사회5-1		김정인	20	2026/03/01			148	상	2	이윤근 (현) 대구 상인고등학교 교장	이윤근 (현) 대구 와룡고등학교 교장	집필진 소속 및 정보 변경에 따라 수정함.	단순수정	편집.교열	자체수정	발행사		2026/09/08	2026-10-15	2027/03/01	발행사 원안대로 승인	
1954	교과서	검정	초등학교	2022	(주)천재교과서	사회5-1		김정인	20	2026/03/01			147	본문	1	QR 코드 URL 목록 1줄 ● 17쪽 www.ngii.go.kr/kor/main.do	● 17쪽 map.ngii.go.kr	누리집 주소 변경에 따라 수정함.	단순수정	편집.교열	자체수정	발행사		2026/09/08	2026-10-15	2027/03/01	발행사 원안대로 승인	
1955	교과서	검정	초등학교	2022	(주)천재교과서	사회5-1		김정인	20	2026/03/01			147	본문	24	인용 자료 출처 24줄 국민재난안전포털	국민안전24	누리집 명칭 변경에 따라 수정함.	단순수정	편집.교열	자체수정	발행사		2026/09/08	2026-10-15	2027/03/01	발행사 원안대로 승인	
1956	교과서	검정	초등학교	2022	(주)천재교과서	사회5-1		김정인	20	2026/03/01	우리나라의 위치와 영토		90	자료	1	지역 경쟁력을 높여기 위한 노력 (가) 본문 1줄 '전라남도'로 기재되어 있음.	전라남도의 행정구역 명칭을 '전남광주통합특별시'로 수정함.	행정구역 개편에 따라 지명을 수정함.	단순수정	편집.교열	자체수정	발행사		2026/09/08	2026-10-15	2027/03/01	발행사 원안대로 승인	
1957	교과서	검정	초등학교	2022	(주)천재교과서	사회5-1		김정인	20	2026/03/01	우리나라의 위치와 영토		76	본문	1	'전라남도'로 기재되어 있음.	전라남도의 행정구역 명칭을 '전남광주통합특별시'로 수정함.	행정구역 개편에 따라 지명을 수정함.	단순수정	편집.교열	자체수정	발행사		2026/09/08	2026-10-15	2027/03/01	발행사 원안대로 승인	

1958	교과서	검정	초등학교	2022	(주)천재교과서	사회5-1		김정인	20	2026/03/01	우리나라의 위치와 영토		73	낱개	1	우상단 QR, 스스로 해보기 1번 문제 '국민재난안전포털'로 기재되어 있음.	'국민안전24'로 수정함.	누리집 명칭 변경에 따라 수정함.	단순수정	편집.교열	자체수정	발행사		2026/09/08	2026-10-15	2027/03/01	발행사 원안대로 승인	
1959	교과서	검정	초등학교	2022	(주)천재교과서	사회5-1		김정인	20	2026/03/01	우리나라의 위치와 영토		71	자료	좌중단	첫 내 출처가 '국민재난안전포털'로 기재되어 있음. 	'국민안전24'로 수정함. 	누리집 명칭 변경에 따라 수정함.	단순수정	편집.교열	자체수정	발행사		2026/09/08	2026-10-15	2027/03/01	발행사 원안대로 승인	
1960	교과서	검정	초등학교	2022	(주)천재교과서	사회5-1		김정인	20	2026/03/01	우리나라의 위치와 영토		28	자료	컷	'광주광역시', '전라남도'로 기재되어 있음. 	광주광역시, 전라남도의 행정구역 명칭을 '전남광주통합특별시'로 수정함. 	행정구역 개편에 따라 지명을 수정함.	단순수정	편집.교열	자체수정	발행사		2026/09/08	2026-10-15	2027/03/01	발행사 원안대로 승인	
1961	교과서	검정	초등학교	2022	(주)천재교과서	사회5-1		김정인	20	2026/03/01	우리나라의 위치와 영토		25	낱개	1	'유네스코와유산 누리집' 	'유네스코 세계 유산 누리집'으로 수정함. 	누리집 명칭 변경에 따라 수정함.	단순수정	편집.교열	자체수정	발행사		2026/09/08	2026-10-15	2027/03/01	발행사 원안대로 승인	
1962	교과서	검정	초등학교	2022	(주)천재교과서	사회5-1		김정인	20	2026/03/01	우리나라의 위치와 영토		25	자료	캡션	'전라남도'로 기재되어 있음. 	전라남도의 행정구역 명칭을 '전남광주통합특별시'로 수정함. 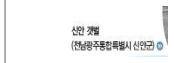	행정구역 개편에 따라 지명을 수정함.	단순수정	편집.교열	자체수정	발행사		2026/09/08	2026-10-15	2027/03/01	발행사 원안대로 승인	
1963	교과서	검정	초등학교	2022	(주)천재교과서	사회5-1		김정인	20	2026/03/01	우리나라의 위치와 영토		23	하	캡션	'전라남도'로 기재되어 있음. 	전라남도의 행정구역 명칭을 '전남광주통합특별시'로 수정함. 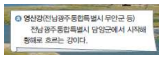	행정구역 개편에 따라 지명을 수정함.	단순수정	편집.교열	자체수정	발행사		2026/09/08	2026-10-15	2027/03/01	발행사 원안대로 승인	
1964	교과서	검정	초등학교	2022	(주)천재교과서	사회5-1		김정인	20	2026/03/01	우리나라의 위치와 영토		21	자료	캡션	'광주광역시'로 기재되어 있음. 	광주광역시의 행정구역 명칭을 '전남광주통합특별시'로 수정함. 	행정구역 개편에 따라 지명을 수정함.	단순수정	편집.교열	자체수정	발행사		2026/09/08	2026-10-15	2027/03/01	발행사 원안대로 승인	
1965	교과서	검정	초등학교	2022	(주)천재교과서	사회5-1		김정인	20	2026/03/01	우리나라의 위치와 영토		18	자료	컷	'전라남도'로 기재되어 있음. 	전라남도의 행정구역 명칭을 '전남광주통합특별시'로 수정함. 	행정구역 개편에 따라 지명을 수정함.	단순수정	편집.교열	자체수정	발행사		2026/09/08	2026-10-15	2027/03/01	발행사 원안대로 승인	
1966	교과서	검정	고등학교	2022	동아출판(주)	통합사회2		구정화	11	2025/03/01	시장경제와 지속가능발전		81	자료		상품 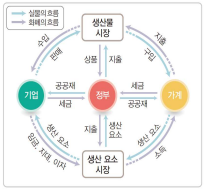	'상품'을 '생산물'로 수정, 화살표 방향 수정 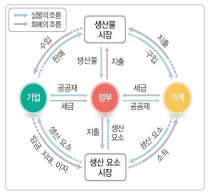	경제 순환	단순수정	편집.교열	자체수정	발행사		2026/09/09	2026-10-15	2027/03/01	발행사 원안대로 승인	

1967	교과서	검정	초등학교	2022	(주)아이스크림미디어	사회과 부도5~6		한준희	18	2026/03/01			107	하	4	적도 기니 수도 말라보		적도 기니 수도 시우다드데라파스		적도 기니 수도 변경	내용수정	설명	자체수정	발행사		2026/09/08	2026-10-15	2027/03/01	발행사 원안대로 승인	
1968	교과서	검정	초등학교	2022	(주)아이스크림미디어	사회과 부도5~6		한준희	18	2026/03/01	일반도		39	자료		적도 기니의 수도 말라보		적도 기니의 수도 이전에 따라 말라보를 일반 도시 표기로 수정하고, 시우다드데라파스를 새 수도로 표기	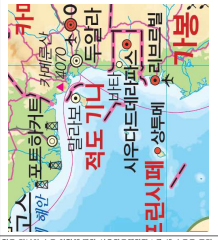	적도 기니 수도 변경	내용수정	삼화	자체수정	발행사		2026/09/08	2026-10-15	2027/03/01	발행사 원안대로 승인	
1969	교과서	검정	초등학교	2022	(주)아이스크림미디어	사회과 부도5~6		한준희	18	2026/03/01	일반도		28	자료		적도 기니의 수도 말라보		적도 기니의 수도 이전에 따라 시우다드데라파스를 새 수도로 표기		적도 기니 수도 변경	내용수정	삼화	자체수정	발행사		2026/09/08	2026-10-15	2027/03/01	발행사 원안대로 승인	
1970	교과서	검정	초등학교	2022	(주)아이스크림미디어	사회과 부도5~6		한준희	18	2026/03/01			앞 접지	자료		적도 기니의 수도 말라보		적도 기니의 수도 변경에 따라 시우다드데라파스를 새 수도로 표시		적도 기니 수도 표기 수정	내용수정	삼화	자체수정	발행사		2026/09/08	2026-10-15	2027/03/01	발행사 원안대로 승인	
1971	지도서	검정	초등학교	2022	(주)천재교과서	수학4-1지도서(전자저작물 포함)		박만구	17	2025/03/01	맥대그래프		434	본문	1					지도서 내 '페이지 복사' 방식으로 삽입된 교과서의 수정사항을 동일하게 수정	단순수정	편집,교열	자체수정	발행사		2026/09/08	2026-10-15	2027/03/01	발행사 원안대로 승인	

1972	교과서	검정	초등학교	2022	(주)천재교과서	수학4-1		박만구	17	2025/03/01	막대그래프		142	상	7	사람 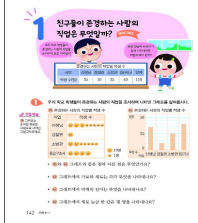	직업 	오탈자 수정	내용수정	설명	자체수정	발행사		2026/09/08	2026-10-15	2027/03/01	발행사 원안대로 승인	
1973	교과서	검정	초등학교	2022	(주)천재교과서	수학4-1		박만구	17	2025/03/01	막대그래프		142	상	4	우리 학교 학생들이 존경하는 사람의 직업을 조사하여 표로 나타냈어. 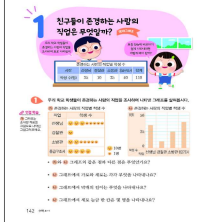	우리 학교 학생들이 존경하는 사람의 직업을 조사하여 표로 나타냈어. 	오탈자 수정	내용수정	설명	자체수정	발행사		2026/09/08	2026-10-15	2027/03/01	발행사 원안대로 승인	
1974	교과서	검정	초등학교	2022	(주)아이스크림미디어	사회과 부도5~6		한춘희	18	2026/03/01			앞 접지	자료		없음 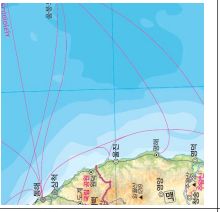	왕돌초 해양과학기지 정보 추가 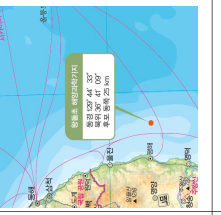	신규 해양과학기지 추가	내용수정	삽화	자체수정	발행사		2026/09/08	2026-10-15	2027/03/01	발행사 원안대로 승인	
1975	교과서	검정	고등학교	2022	동아출판(주)	한국사2		노대환	16	2025/03/01			168	상	13	2026. 3. 1. 2쇄 발행	2027. 3. 1. 3쇄 발행	판권 수정	단순수정	판권	자체수정	발행사		2026/09/08	2026-10-15	2027/03/01	발행사 원안대로 승인	
1976	교과서	검정	고등학교	2022	동아출판(주)	한국사2		노대환	16	2025/03/01			167	하	7	손미영	이원희	조직 변경	단순수정	판권	자체수정	발행사		2026/09/08	2026-10-15	2027/03/01	발행사 원안대로 승인	
1977	교과서	검정	고등학교	2022	동아출판(주)	한국사2		노대환	16	2025/03/01			167	없음		. . 불암고등학교 제주중앙여자고등학교 구미 인동고등학교	서울대학교 대학원 사회교육과 역사전공(석사) 한성과학고등학교 서귀포여자고등학교 경복기계명장고	저자 소속 변경	단순수정	판권	자체수정	발행사		2026/09/08	2026-10-15	2027/03/01	발행사 원안대로 승인	
1978	교과서	검정	고등학교	2022	동아출판(주)	한국사2		노대환	16	2025/03/01			166	본문		전실화폐를 위한 과거사 정리 위원회	전실화폐를위한과거사정리위원회(총 5곳)	정부조직 명 띄어쓰기 변경	단순수정	편집.교열	자체수정	발행사		2026/09/08	2026-10-15	2027/03/01	발행사 원안대로 승인	
1979	교과서	검정	고등학교	2022	동아출판(주)	한국사2		노대환	16	2025/03/01			165	없음		전실화폐를 위한 과거사 정리 위원회	전실화폐를 위한 과거사 정리 위원회(총 3곳 수정)	정부조직 명 띄어쓰기 변경	단순수정	편집.교열	자체수정	발행사		2026/09/08	2026-10-15	2027/03/01	발행사 원안대로 승인	
1980	교과서	검정	고등학교	2022	동아출판(주)	한국사2		노대환	16	2025/03/01	오늘날의 대한민국		159	하	8	전실화폐를 위한 과거사 정리 위원회	전실화폐를위한과거사정리위원회	정부조직 명 띄어쓰기 변경	단순수정	편집.교열	자체수정	발행사		2026/09/08	2026-10-15	2027/03/01	발행사 원안대로 승인	
1981	교과서	검정	고등학교	2022	동아출판(주)	한국사2		노대환	16	2025/03/01	오늘날의 대한민국		156	없음		전실화폐를 위한 과거사 정리 위원회	전실화폐를위한과거사정리위원회(총 3곳 수정)	정부조직 명 띄어쓰기 변경	단순수정	편집.교열	자체수정	발행사		2026/09/08	2026-10-15	2027/03/01	발행사 원안대로 승인	
1982	교과서	검정	고등학교	2022	동아출판(주)	한국사2		노대환	16	2025/03/01	오늘날의 대한민국		156	상	9	진일 반민족 행위 진상 규명 위원회	진일반민족행위진상규명위원회	정부조직 명 띄어쓰기 변경	단순수정	편집.교열	자체수정	발행사		2026/09/08	2026-10-15	2027/03/01	발행사 원안대로 승인	
1983	교과서	검정	고등학교	2022	동아출판(주)	한국사2		노대환	16	2025/03/01	오늘날의 대한민국		140	자료	6	국가 인권 위원회	국가인권위원회	정부조직 명 띄어쓰기 변경	단순수정	편집.교열	자체수정	발행사		2026/09/08	2026-10-15	2027/03/01	발행사 원안대로 승인	
1984	교과서	검정	고등학교	2022	동아출판(주)	한국사2		노대환	16	2025/03/01	오늘날의 대한민국		134	없음		전실화폐를 위한 과거사 정리 위원회	전실화폐를위한과거사정리위원회(총 10곳 수정)	정부조직 명 띄어쓰기 변경	단순수정	편집.교열	자체수정	발행사		2026/09/08	2026-10-15	2027/03/01	발행사 원안대로 승인	
1985	교과서	검정	고등학교	2022	동아출판(주)	한국사2		노대환	16	2025/03/01	오늘날의 대한민국		129	본문	18	전실화폐를 위한 과거사 정리 위원회	전실화폐를위한과거사정리위원회	정부조직 명 띄어쓰기 변경	단순수정	편집.교열	자체수정	발행사		2026/09/08	2026-10-15	2027/03/01	발행사 원안대로 승인	
1986	교과서	검정	고등학교	2022	동아출판(주)	한국사2		노대환	16	2025/03/01	오늘날의 대한민국		129	본문	17	진일 반민족 행위 진상 규명 위원회	진일반민족행위진상규명위원회	정부조직 명 띄어쓰기 변경	단순수정	편집.교열	자체수정	발행사		2026/09/08	2026-10-15	2027/03/01	발행사 원안대로 승인	
1987	교과서	검정	고등학교	2022	동아출판(주)	한국사2		노대환	16	2025/03/01	오늘날의 대한민국		129	본문	11	국가 인권 위원회	국가인권위원회	정부조직 명 띄어쓰기 변경	단순수정	편집.교열	자체수정	발행사		2026/09/08	2026-10-15	2027/03/01	발행사 원안대로 승인	
1988	교과서	검정	고등학교	2022	동아출판(주)	한국사2		노대환	16	2025/03/01	대한민국의 발전		105	자료	1	광주 복구	전남광주 복구	행정 조직명 변경	단순수정	편집.교열	자체수정	발행사		2026/09/08	2026-10-15	2027/03/01	발행사 원안대로 승인	
1989	교과서	검정	고등학교	2022	동아출판(주)	한국사2		노대환	16	2025/03/01	대한민국의 발전		93	자료		전실화폐를 위한 과거사 정리 위원회	전실화폐를위한과거사정리위원회(2곳 수정)	정부 조직명 띄어쓰기 통일	단순수정	편집.교열	자체수정	발행사		2026/09/08	2026-10-15	2027/03/01	발행사 원안대로 승인	
1990	교과서	검정	고등학교	2022	동아출판(주)	한국사2		노대환	16	2025/03/01	대한민국의 발전		86	하	16	진일 반민족 행위 진상 규명 위원회	진일반민족행위진상규명위원회	정부조직명 띄어쓰기 변경 통일	단순수정	편집.교열	자체수정	발행사		2026/09/08	2026-10-15	2027/03/01	발행사 원안대로 승인	
1991	교과서	검정	고등학교	2022	동아출판(주)	한국사2		노대환	16	2025/03/01	대한민국의 발전		86	하	4	플라보시옹	플라보리시옹(2곳 수정함.)	오탈자	단순수정	편집.교열	자체수정	발행사		2026/09/08	2026-10-15	2027/03/01	발행사 원안대로 승인	
1992	교과서	검정	고등학교	2022	동아출판(주)	한국사2		노대환	16	2025/03/01	대한민국의 발전		79	본문	11	남한만의 단독 선거가 결정되자	남한만의 단독 선거가 추진되자	표현 변경	내용수정	설명	자체수정	발행사		2026/09/08	2026-10-15	2027/03/01	발행사 원안대로 승인	
1993	교과서	검정	고등학교	2022	동아출판(주)	한국사2		노대환	16	2025/03/01	일제 식민 통치와 민족 운동		49	자료	10	카라멜	캐러멜	오탈자	단순수정	편집.교열	자체수정	발행사		2026/09/08	2026-10-15	2027/03/01	발행사 원안대로 승인	
1994	교과서	검정	고등학교	2022	동아출판(주)	한국사2		노대환	16	2025/03/01	일제 식민 통치와 민족 운동		38	자료	1	광주	전남광주	행정구역 변경	단순수정	편집.교열	자체수정	발행사		2026/09/08	2026-10-15	2027/03/01	발행사 원안대로 승인	
1995	교과서	검정	고등학교	2022	동아출판(주)	한국사1		노대환	16	2025/03/01			172	없음		2026. 3. 1. 2쇄 발행	2027. 3. 1. 3쇄 발행	판권 변경	단순수정	판권	자체수정	발행사		2026/09/08	2026-10-15	2027/03/01	발행사 원안대로 승인	
1996	교과서	검정	고등학교	2022	동아출판(주)	한국사1		노대환	16	2025/03/01			171	없음		손미영	이원희	조직 변경	단순수정	판권	자체수정	발행사		2026/09/08	2026-10-15	2027/03/01	발행사 원안대로 승인	
1997	교과서	검정	고등학교	2022	동아출판(주)	한국사1		노대환	16	2025/03/01			171	없음		. . 불암고등학교 제주중앙여자고등학교 구미 인동고등학교	서울대학교 대학원 사회교육과 역사전공(석사) 한성과학고등학교 서귀포여자고등학교 경복기계명장고	소속 변경	단순수정	판권	자체수정	발행사		2026/09/08	2026-10-15	2027/03/01	발행사 원안대로 승인	
1998	교과서	검정	고등학교	2022	동아출판(주)	한국사1		노대환	16	2025/03/01	근대 국가 수립의 노력		152	자료	1	인천 중구	인천 제물포	행정구역 변경	단순수정	편집.교열	자체수정	발행사		2026/09/08	2026-10-15	2027/03/01	발행사 원안대로 승인	
1999	교과서	검정	고등학교	2022	동아출판(주)	한국사1		노대환	16	2025/03/01	근대 국가 수립의 노력		149	자료	1	인천 중구	인천 제물포	행정구역 변경	단순수정	편집.교열	자체수정	발행사		2026/09/08	2026-10-15	2027/03/01	발행사 원안대로 승인	
2000	교과서	검정	고등학교	2022	동아출판(주)	한국사1		노대환	16	2025/03/01	근대 이전 한국사의 탐구		88	자료	16	전남	전남광주	행정구역명 변경	단순수정	편집.교열	자체수정	발행사		2026/09/08	2026-10-15	2027/03/01	발행사 원안대로 승인	

2001	교과서	검정	고등학교	2022	(주)지학사	통합과학2	1	전상학	12	2025/03/01	변화와 다양성		62	하	8	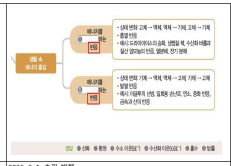	반응 → 변화	성취 기준에 맞게 화학 변화와 물리 변화를 포괄하여 열즐림을 다루는 용어로 수정함.	내용수정	용어	자체수정	발행사		2026/09/08	2026-10-15	2027/03/01	발행사 원안대로 승인	
2002	교과서	검정	초등학교	2022	동아출판(주)	영어6		정은숙	13	2026/03/01				판권	하	12	2026. 3. 1. 초판 발행	2026. 3. 1. 초판 발행 / 2027. 3. 1. 2쇄 발행	판권 수정	단순수정	판권	자체수정	발행사		2026/09/10	2026-10-15	2027/03/01	발행사 원안대로 승인	
2003	교과서	검정	초등학교	2022	동아출판(주)	영어6		정은숙	13	2026/03/01				판권	본문	8	이승곤 통영 안흥초등학교덕천분교장 교사	이승곤 통영 도내초등학교 교사	판권 수정	단순수정	판권	자체수정	발행사		2026/09/10	2026-10-15	2027/03/01	발행사 원안대로 승인	
2004	교과서	검정	초등학교	2022	동아출판(주)	영어6		정은숙	13	2026/03/01				판권	본문	6	정효준 의정부교육지원청 장학사	정효준 경기도교육청 장학사	판권 수정	단순수정	판권	자체수정	발행사		2026/09/10	2026-10-15	2027/03/01	발행사 원안대로 승인	
2005	교과서	검정	초등학교	2022	동아출판(주)	영어6		정은숙	13	2026/03/01				판권	본문	4	서미옥 대전 배울초등학교 교사	서미옥 대전 용산초등학교 교사	판권 수정	단순수정	편집.교열	자체수정	발행사		2026/09/10	2026-10-15	2027/03/01	발행사 원안대로 승인	
2006	교과서	검정	초등학교	2022	동아출판(주)	영어5		정은숙	13	2026/03/01				판권	하	12	2026. 3. 1. 초판 발행	2026. 3. 1. 초판 발행 / 2027. 3. 1. 2쇄 발행	판권 수정	단순수정	편집.교열	자체수정	발행사		2026/09/10	2026-10-15	2027/03/01	발행사 원안대로 승인	
2007	교과서	검정	초등학교	2022	동아출판(주)	영어5		정은숙	13	2026/03/01				판권	본문	8	이승곤 통영 안흥초등학교덕천분교장 교사	이승곤 통영 도내초등학교 교사	판권 수정	단순수정	판권	자체수정	발행사		2026/09/10	2026-10-15	2027/03/01	발행사 원안대로 승인	
2008	교과서	검정	초등학교	2022	동아출판(주)	영어5		정은숙	13	2026/03/01				판권	본문	6	정효준 의정부교육지원청 장학사	정효준 경기도교육청 장학사	판권 수정	단순수정	판권	자체수정	발행사		2026/09/10	2026-10-15	2027/03/01	발행사 원안대로 승인	
2009	교과서	검정	초등학교	2022	동아출판(주)	영어5		정은숙	13	2026/03/01				판권	본문	4	서미옥 대전 배울초등학교 교사	서미옥 대전 용산초등학교 교사	판권 수정	단순수정	판권	자체수정	발행사		2026/09/10	2026-10-15	2027/03/01	발행사 원안대로 승인	
2010	교과서	검정	중학교	2022	(주)지학사	과학2		홍훈기	12	2026/03/01			350	하	13	2026. 3. 1. 초판 발행	2026. 3. 1. 초판 발행 2027. 3. 1. 2쇄 발행	판례 수정	단순수정	편집.교열	자체수정	발행사		2026/09/08	2026-10-15	2027/03/01	발행사 원안대로 승인	
2011	교과서	검정	중학교	2022	(주)지학사	과학2		홍훈기	12	2026/03/01			349	본문	1	임현규(한성과학고등학교) 김기현(서울대학교사범대학부설중학교)	임현규(서울특별시성동광진교육지원청) 김기현(서울대학교사범대학부설여자중학교)	집필진 근무 학교 변경으로 인한 수정	단순수정	편집.교열	자체수정	발행사		2026/09/08	2026-10-15	2027/03/01	발행사 원안대로 승인	
2012	교과서	검정	중학교	2022	(주)지학사	과학2		홍훈기	12	2026/03/01			304	자료	사진4	광주광역시외~	전남광주통합특별시외~	지방자치단체명 변경으로 인해 수정 함.	단순수정	편집.교열	자체수정	발행사		2026/09/08	2026-10-15	2027/03/01	발행사 원안대로 승인	
2013	교과서	검정	중학교	2022	(주)지학사	과학2		홍훈기	12	2026/03/01	전기와 자기		236	하	3	전류의 세기는 1초 동안 전선의 단면을 통과하는~	전류의 세기는 1초 동안 도선의 단면을 통과하는~	전체적으로 도선으로 통일되어 있어 수정함.	단순수정	편집.교열	자체수정	발행사		2026/09/08	2026-10-15	2027/03/01	발행사 원안대로 승인	
2014	교과서	검정	중학교	2022	(주)지학사	과학2		홍훈기	12	2026/03/01	빛과 파동		122	본문	1	파동이 퍼지니깐 때 ~	파동이 퍼져 나갈 때 ~	띄어쓰기 수정	단순수정	편집.교열	자체수정	발행사		2026/09/08	2026-10-15	2027/03/01	발행사 원안대로 승인	
2015	교과서	검정	중학교	2022	(주)지학사	과학2		홍훈기	12	2026/03/01	물질의 특성		38	날개	준비물		수조 한 개 삭제	같은 준비물이 2번 제시되어 한 개 삭제함.	단순수정	편집.교열	자체수정	발행사		2026/09/08	2026-10-15	2027/03/01	발행사 원안대로 승인	
2016	교과서	검정	중학교	2022	(주)지학사	과학2		홍훈기	12	2026/03/01			10	하	우12	동식물 앨레지기 있으면 ~	동식물 알레르기가 있으면 ~	외래어 표기법 규정에 맞게 수정함.	단순수정	편집.교열	자체수정	발행사		2026/09/08	2026-10-15	2027/03/01	발행사 원안대로 승인	
2017	교과서	검정	중학교	2022	(주)지학사	과학2		홍훈기	12	2026/03/01			343	본문	우6	(2) | 예시 답안 | • 찬성. 우주 탐사를 위한 기술 개발 과정에서 지구 환경 문제를 해결하는 데 도움이 되는 기술이 등장할 수도 있다. • 반대. 지금 당장 우주 탐사에 막대한 돈을 투자해도 성과는 먼 미래에 나타날 것이므로 지금 현재 지구에 존재하는 현실적인 문제부터 해결해 나가야 한다.	전성 → (가) 변대 → (나)	299쪽 문제에 맞게 답을 수정함.	내용수정	설명	자체수정	발행사		2026/09/08	2026-10-15	2027/03/01	발행사 원안대로 승인	
2018	교과서	검정	중학교	2022	(주)지학사	과학2		홍훈기	12	2026/03/01			343	본문	좌11	298쪽~299쪽 대단원 마무리 01 ㄱ, ㄴ 02 B, A, C 03 ㄱ, ㄴ 04 ㄴ, ㄷ 05 해설 참조 06 ㄴ, ㄷ 07~09 해설 참조 서술하기 01 ㄱ, ㄴ | 지구에서 별까지의 거리가 가까울수록 연주 시차는 커진다. 02 B, A, C | A는 10 pc 거리에 있으므로 절대 등급과 겉보기 등급이 같다. B는 A보다 지구에서 10 배 가까우므로 A보다 100 배 밝게 보인다. 밝기 차이가 100 배이면 등급은 5 등급 차이이므로 B의 겉보기 등급은 0 등급이다. C는 A보다 지구에서 10 배 멀리 떨어져 있으므로 A보다 100 배 어둡게 보인다. 그러므로 B의 겉보기 등급은 9 등급이다. 03 ㄱ, ㄴ | (가)는 구상 성단, (나)는 업화 성운, (다)는 방출 성운이다. 방출 성운은 성간 물질의 일부가 주변 별빛에 의해 가열되어 스스로 빛을 낸다.	02 ~8의 절대 등급은 8등급이지만 지구에서 1 pc 떨어져 있으므로 100 배 밝아진다. 따라서 5 등급이 작아지게 되므로, B의 겉보기 등급은 3 등급이다. C는 A보다 지구에서 10 배 멀리 떨어져 있으므로 A보다 100 배 어두워 보인다. 그러므로 C의 겉보기 등급은 9 등급이다. 03 ㄴ	2번 풀이가 틀려 수정함. 3번 답에서 ㄱ을 삭제함.	내용수정	설명	자체수정	발행사		2026/09/08	2026-10-15	2027/03/01	발행사 원안대로 승인	
2019	교과서	검정	중학교	2022	(주)지학사	과학2		홍훈기	12	2026/03/01	별과 우주		273	하	2		1) 2 지구에서 측정된 별빛의 세기가 같을 때, 별의 실제 밝기도 같다고 이야기할 수 없는 까닭을 실험 결과를 바탕으로 설명해 보자. 2) ~ 탐구로 해결하려는 ~	잘못 표기한 것을 바르게 수정함.	내용수정	설명	자체수정	발행사		2026/09/08	2026-10-15	2027/03/01	발행사 원안대로 승인	
2020	지도서	검정	초등학교	2022	(주)천재교과서	사회4-1지도서(전자저작물 포함)		김정인	18	2025/03/01				표3	본문	판권	2025. 3. 1. 초판 발행 2026. 3. 1. 2쇄 발행	2025. 3. 1. 초판 발행 2027. 3. 1. 3쇄 발행	발행일과 쇄수 표기를 수정함.	단순수정	판권	자체수정	발행사		2026/09/08	2026-10-15	2027/03/01	발행사 원안대로 승인	
2021	지도서	검정	초등학교	2022	(주)천재교과서	사회4-1지도서(전자저작물 포함)		김정인	18	2025/03/01			640	본문		이용근 (현) 대구 상인고등학교 교장 이희정 서울대학교 대학원 지리교육과 박사 수료 유소현 (현) 대전 호수초등학교 교사	이용근 (현) 대구 와룡고등학교 교장 이희정 · 서울대학교 대학원 지리교육과 박사 유소현 (현) 대전 판암초등학교 교사	집필진 소속 변경 사항, 학력 변경 사항을 반영함.	단순수정	편집.교열	자체수정	발행사		2026/09/08	2026-10-15	2027/03/01	발행사 원안대로 승인	
2022	교과서	검정	중학교	2022	(주)지학사	과학2		홍훈기	12	2026/03/01	물질의 구성		153	하	7	3 분자의 개수를 나타냅니다. $3H_2O$ 수소 분자의 개수	'물 분자의 개수'로 수정함.	잘못 표기한 것을 바르게 수정함.	내용수정	개념	자체수정	발행사		2026/09/08	2026-10-15	2027/03/01	발행사 원안대로 승인	
2023	지도서	검정	초등학교	2022	(주)천재교과서	사회4-1지도서(전자저작물 포함)		김정인	18	2025/03/01			638	본문	좌학8	•383쪽: 지역특화 행(전라남도청)	•383쪽: 지역특화 행(전남광주통합특별시청)	전남광주 행정구역 개편에 따라 지명을 수정함.	단순수정	편집.교열	자체수정	발행사		2026/09/08	2026-10-15	2027/03/01	발행사 원안대로 승인	
2024	교과서	검정	중학교	2022	(주)지학사	과학2		홍훈기	12	2026/03/01	물질의 구성		138	자료	그림		N_2	질소 화학식이 잘못 표기되어 수정함.	내용수정	설명	자체수정	발행사		2026/09/08	2026-10-15	2027/03/01	발행사 원안대로 승인	

2025	지도서	검정	초등학교	2022	(주)천재교과서	사회4-1지도서(전자저작물 포함)		김정인	18	2025/03/01			637	본문		우 11줄, 우 13줄, 우하 11줄 · 기획재정부 경제 배움 e(econedu.go.kr) ·	· 재정경제부 경제 배움 e(econedu.go.kr) ·	정부 조직 개편에 따라 국가기관명을 수정함.	단순수정	편집·교열	자체수정	발행사		2026/09/08	2026-10-15	2027/03/01	발행사 원안대로 승인	
2026	교과서	검정	중학교	2022	(주)지학사	과학2		홍훈기	12	2026/03/01	빛과 파동		127	날개	1	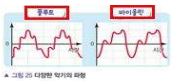 ▲ 그림 2) 다양한 악기의 파형	플루트→ 글로켄슈필 바이올린→ 할캄바 (관련하여 129쪽도 동일하게 적용)	본문 내용에 맞게 악기 이름 수정함.	내용수정	삼화	자체수정	발행사		2026/09/08	2026-10-15	2027/03/01	발행사 원안대로 승인	
2027	교과서	검정	중학교	2022	(주)지학사	과학2		홍훈기	12	2026/03/01	빛과 파동		117	본문	좌3	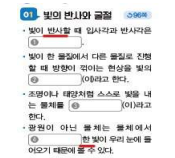	'반사되다'로 어미를 통일하여 수정함.	빛이 주어일 때는 반사되다가 바른 표현이므로, 수정함.	내용수정	설명	자체수정	발행사		2026/09/08	2026-10-15	2027/03/01	발행사 원안대로 승인	
2028	지도서	검정	초등학교	2022	(주)천재교과서	사회4-1지도서(전자저작물 포함)		김정인	18	2025/03/01			636	본문	좌1	·환경부, (초등 학교 교사를 위한 지속가능발전 교육 참고 교재 개발), 2009, 22~25쪽	·기후에너지환경부, (초등학교 교사를 위한 지속가능발전 교육 참고 교재 개발), 2009, 22~25쪽	정부 조직 개편에 따라 국가기관명을 수정함.	단순수정	편집·교열	자체수정	발행사		2026/09/08	2026-10-15	2027/03/01	발행사 원안대로 승인	
2029	교과서	검정	중학교	2022	(주)지학사	과학2		홍훈기	12	2026/03/01	빛과 파동		112	하	2	유리 창식에 반사된 오색 빛이나 ~	유리 창식에서 굴절된 오색 빛이나 ~	오색 빛이 나타나는 원인이 굴절 현상 때문이라 수정함.	내용수정	설명	자체수정	발행사		2026/09/08	2026-10-15	2027/03/01	발행사 원안대로 승인	
2030	지도서	검정	초등학교	2022	(주)천재교과서	사회4-1지도서(전자저작물 포함)		김정인	18	2025/03/01	사회과 교육의 이해		633	본문	하1	· 환경부, (초등 학교 교사를 위한 지속가능발전 교육 참고 교재 개발) ·	· 기후에너지환경부, (초등 학교 교사를 위한 지속가능발전 교육 참고 교재 개발) ·	정부 조직 개편에 따라 국가기관명을 수정함.	단순수정	편집·교열	자체수정	발행사		2026/09/08	2026-10-15	2027/03/01	발행사 원안대로 승인	
2031	교과서	검정	중학교	2022	(주)지학사	과학2		홍훈기	12	2026/03/01	빛과 파동		104	본문	3	겨울에는 평면거울 외에도 가운데가 볼록한 볼록 거울과 가운데가 오목한 오목 거울이 있다. 그림 8처럼 볼록 거울에서 반사한 빛은 넓게 퍼지고, 오목 거울에서 반사한 빛은 한 점으로 오인다.	겨울에는 평면거울 외에도 가운데가 볼록한 볼록 거울과 가운데가 오목한 오목 거울이 있다. 그림 8처럼 볼록 거울에서 반사한 빛은 넓게 퍼지고, 오목 거울에서 반사한 빛은 한 점으로 오인다.	빛이 주어일 때는 반사되다가 바른 표현이므로, 수정함.	내용수정	설명	자체수정	발행사		2026/09/08	2026-10-15	2027/03/01	발행사 원안대로 승인	
2032	지도서	검정	초등학교	2022	(주)천재교과서	사회4-1지도서(전자저작물 포함)		김정인	18	2025/03/01	지도의 실체		550	본문		11번 제시문 1줄, 15번 표 좌하단 칸 1줄, 15번 보기 ③ 전라남도	전남광주통합특별시	전남광주 행정구역 개편에 따라 지명을 수정함.	단순수정	편집·교열	자체수정	발행사		2026/09/08	2026-10-15	2027/03/01	발행사 원안대로 승인	
2033	교과서	검정	중학교	2022	(주)지학사	과학2		홍훈기	12	2026/03/01	빛과 파동		103	본문	1	평면거울 앞에 물체가 있을 때 물체에서 반사해 나온 빛의 일부가 거울에서 반사되어 우리 눈에 들어온다.	평면거울 앞에 물체가 있을 때 물체에서 반사되어 나온 빛의 일부가 거울에서 반사되어 우리 눈에 들어온다.	빛이 주어일 때는 반사되다가 바른 표현이므로, 수정함.	내용수정	설명	자체수정	발행사		2026/09/08	2026-10-15	2027/03/01	발행사 원안대로 승인	
2034	지도서	검정	초등학교	2022	(주)천재교과서	사회4-1지도서(전자저작물 포함)		김정인	18	2025/03/01	지도의 실체		541	본문		6번 문제 지도상에 '광주'와 '전라남도'가 분리되어 표기됨. 	지도상의 '광주'와 '전라남도'. 구역을 하나로 합해 '전남광주통합특별시'로 표기함. 	전남광주 행정구역 개편에 따라 지명을 수정함.	내용수정	삼화	자체수정	발행사		2026/09/08	2026-10-15	2027/03/01	발행사 원안대로 승인	
2035	교과서	검정	중학교	2022	(주)지학사	과학2		홍훈기	12	2026/03/01	빛과 파동		101	본문	전체		1) '반사되다'로 어미를 통일하여 수정함. 2) 1. 빛이 진행하다가 물체에 부딪혀 튕겨 나오는 현상을 빛의 ( )(이)라고 한다.	1) 빛이 주어일 때는 반사되다가 바른 표현이므로, 수정함.2) 빛의 반사를 명확하게 설명하기 위해 수정함.	내용수정	설명	자체수정	발행사		2026/09/08	2026-10-15	2027/03/01	발행사 원안대로 승인	
2036	교과서	검정	중학교	2022	(주)지학사	과학2		홍훈기	12	2026/03/01	빛과 파동		99	자료	그림	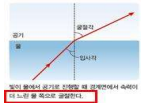	빛이 물에서 공기로 진행할 때 경계면에서 속력이 빨라지며, 굴절각의 크기는 입사각보다 크다.	과학적 표현으로 수정함.	내용수정	삼화	자체수정	발행사		2026/09/08	2026-10-15	2027/03/01	발행사 원안대로 승인	
2037	지도서	검정	초등학교	2022	(주)천재교과서	사회4-1지도서(전자저작물 포함)		김정인	18	2025/03/01	지도의 실체		530, 531	본문		2번 문제 2. 우리나라는 북한 지역을 제외하면 1곳과 특별자치시 1곳, 광역시 6곳, 도 6곳, 특별자치도 3곳으로 이루어져 있습니다.	2. 우리나라는 북한 지역을 제외하면 1곳과 통합특별시 1곳, 특별자치시 1곳, 광역시 5곳, 도 5곳, 특별자치도 3곳으로 이루어져 있습니다.	전남광주 행정구역 개편에 따라 우리나라 행정구역 구성에 관한 내용을 수정함.	내용수정	설명	자체수정	발행사		2026/09/08	2026-10-15	2027/03/01	발행사 원안대로 승인	
2038	교과서	검정	중학교	2022	(주)지학사	과학2		홍훈기	12	2026/03/01	빛과 파동		99	자료	그림	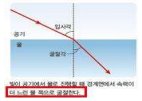	빛이 공기에서 물로 진행할 때 경계면에서 속력이 느려지며, 굴절각의 크기는 입사각보다 작다.	과학적 표현으로 수정함.	내용수정	삼화	자체수정	발행사		2026/09/08	2026-10-15	2027/03/01	발행사 원안대로 승인	
2039	지도서	검정	초등학교	2022	(주)천재교과서	사회4-1지도서(전자저작물 포함)		김정인	18	2025/03/01	지도의 실체		506	본문		1번 표 우하단 칸 1줄 •넓은 범위의 행정구역: 특별시, 특별자치시, 광역시, ❶□, 특별자치도	•넓은 범위의 행정구역: 특별시, 통합특별시, 특별자치시, 광역시, ❶□, 특별자치도	전남광주 행정구역 개편에 따라 행정구역 구성에 관한 내용을 수정함.	내용수정	설명	자체수정	발행사		2026/09/08	2026-10-15	2027/03/01	발행사 원안대로 승인	
2040	지도서	검정	초등학교	2022	(주)천재교과서	사회4-1지도서(전자저작물 포함)		김정인	18	2025/03/01	지도의 실체		466, 467	자료		신문 4줄 우리나라에는 부산, 대구, 인천, 광주, 대전, 울산 등 6개의 암호 ❷ 이/가 있다.	우리나라에는 부산, 대구, 인천, 대전, 울산 등 5개의 암호 ❷ 이/가 있다.	전남광주 행정구역 개편에 따라 광역시의 숙특과 수를 수정함.	내용수정	설명	자체수정	발행사		2026/09/08	2026-10-15	2027/03/01	발행사 원안대로 승인	

2041	교과서	검정	중학교	2022	(주)지학사	과학2		홍훈기	12	2026/03/01	빛과 파동		97	본문	2	그림 1처럼 빛이 퍼져나갈 때 입사 방향이 거울 반대 쪽이 아니면 휘었다와 이것는 이들 입니다. 만약 우주선이 항성과 지구는 각을 한 번이라도 하고 한다. 입사각과 반사각이 다르는 성격과 같고자, 이를 반사 법칙이라고 한다. ... 그림 2처럼 빛이 유리에서 공기로 나아갈 때, 거울과 같이 매끄러운 표면에 나란하게 입사한 빛은 퍼지면 나아갑니다. 이렇게 공기 매끄러운 표면에 나란하게 입사한 빛은 퍼지면 나아갑니다. 이렇게 공기에 의해 빛이 퍼지는 현상을 빛의 산란이라고 합니다. 빛의 파장에 따라 산란되는 정도가 다르기 때문에 하늘은 파랗게 보이고, 노을은 붉게 보입니다. 빛의 파장은 짧을수록 산란되기 쉽고, 파장이 길수록 산란되기 어려워 멀리까지 도달합니다. 빛이 입자로 작용 산란합니다. • 그림 2 우리나 소설 산란에서의 빛의 반사 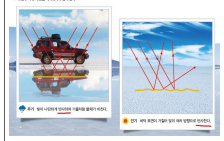	반사되다'로 어미 통일하여 수정함.	빛이 주어일 때는 반사되다가 바른 표현이므로, 수정함.	내용수정	설명	자체수정	발행사		2026/09/08	2026-10-15	2027/03/01	발행사 원안대로 승인	
2042	지도서	검정	초등학교	2022	(주)천재교과서	사회4-1지도서(전자저작물 포함)		김정인	18	2025/03/01	지도의 실제		416, 417	본문		하단 공상자 복한 지역을 제외하면 특별시 1곳, 특별자치시 1곳, 6❶ 광역시) 6곳, 도 6곳, 특별자치도 3곳으로 이루어져 있음.	복한 지역을 제외하면 특별시 1곳, 통합특별시 1곳, 특별자치시 1곳, ❶ 광역시) 5곳, 도 5곳, 특별자치도 3곳으로 이루어져 있음.	전남광주 행정구역 개편에 따라 우리나라 행정구역 구성에 관한 내용을 수정함.	내용수정	설명	자체수정	발행사		2026/09/08	2026-10-15	2027/03/01	발행사 원안대로 승인	
2043	지도서	검정	초등학교	2022	(주)천재교과서	사회4-1지도서(전자저작물 포함)		김정인	18	2025/03/01	지도의 실제		416, 417	자료		· 인천광역시 구역이 2군 8구(행정구역 수정 전)로 표기됨. · 지도상에 '광주광역시'와 '전라남도' 구역이 분리되어 표기됨. 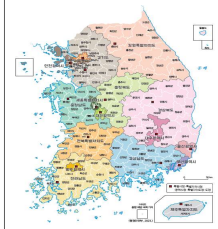	· 인천광역시 구역을 2군 9구(행정구역 수정 후)로 수정하여 표기함. · 지도상에 '광주광역시'와 '전라남도' 구역을 합쳐 '전남광주통합특별시'로 표기함. 	행정구역 개편에 따라 지명과 구역을 수정함.	내용수정	삽화	자체수정	발행사		2026/09/08	2026-10-15	2027/03/01	발행사 원안대로 승인	
2044	지도서	검정	초등학교	2022	(주)천재교과서	사회4-1지도서(전자저작물 포함)		김정인	18	2025/03/01	지도의 실제		389	본문		문제 13번 해설 13. 경기도 용인시와 전라남도 함평군은 관광 교류를 하고 있습니다.	13. 경기도 용인시와 전남광주통합특별시 함평군은 관광 교류를 하고 있습니다.	전남광주 행정구역 개편에 따라 지명을 수정함.	단순수정	편집.교열	자체수정	발행사		2026/09/08	2026-10-15	2027/03/01	발행사 원안대로 승인	
2045	지도서	검정	초등학교	2022	(주)천재교과서	사회4-1지도서(전자저작물 포함)		김정인	18	2025/03/01	지도의 실제		388	본문		문제 13번 ⑤ ⑤ 관광 분야의 발전을 위해 전라남도 함평군과 경기도 용인시가 협력하고 있다.	⑤ 관광 분야의 발전을 위해 전남광주통합특별시 함평군과 경기도 용인시가 협력하고 있다.	전남광주 행정구역 개편에 따라 지명을 수정함.	단순수정	편집.교열	자체수정	발행사		2026/09/08	2026-10-15	2027/03/01	발행사 원안대로 승인	
2046	지도서	검정	초등학교	2022	(주)천재교과서	사회4-1지도서(전자저작물 포함)		김정인	18	2025/03/01	지도의 실제		378	본문	우2	-강원특별자치도 양구군, 해군 강감찬함, 전라남도 함평군과 자매결연을 하였다.-	-강원특별자치도 양구군, 해군 강감찬함, 전남광주통합특별시 함평군과 자매결연을 하였다.-	전남광주 행정구역 개편에 따라 지명을 수정함.	단순수정	편집.교열	자체수정	발행사		2026/09/08	2026-10-15	2027/03/01	발행사 원안대로 승인	
2047	지도서	검정	초등학교	2022	(주)천재교과서	사회4-1지도서(전자저작물 포함)		김정인	18	2025/03/01	지도의 실제		378	본문	좌하2	서울특별시 관악구는 국내에서는 전북특별자치도 고창군, 전라남도 강진군,	서울특별시 관악구는 국내에서는 전북특별자치도 고창군, 전남광주통합특별시 강진군,	전남광주 행정구역 개편에 따라 지명을 수정함.	단순수정	편집.교열	자체수정	발행사		2026/09/08	2026-10-15	2027/03/01	발행사 원안대로 승인	
2048	지도서	검정	초등학교	2022	(주)천재교과서	사회4-1지도서(전자저작물 포함)		김정인	18	2025/03/01	지도의 실제		371	본문		표 5번행 우측 셀 하2줄 •전라남도와 전북특별자치도에 있는 미술관의 대표 작품을 한자리에서 볼 수 있습니다.	•전남광주통합특별시와 전북특별자치도에 있는 미술관의 대표 작품을 한자리에서 볼 수 있습니다.	전남광주 행정구역 개편에 따라 지명을 수정함.	단순수정	편집.교열	자체수정	발행사		2026/09/08	2026-10-15	2027/03/01	발행사 원안대로 승인	
2049	지도서	검정	초등학교	2022	(주)천재교과서	사회4-1지도서(전자저작물 포함)		김정인	18	2025/03/01	지도의 실제		368	본문	좌하8	•나는 전라남도 함평군에 사니까 용인시에 가면~	•나는 전남광주통합특별시 함평군에 사니까 용인시에 가면~	전남광주 행정구역 개편에 따라 지명을 수정함.	단순수정	편집.교열	자체수정	발행사		2026/09/08	2026-10-15	2027/03/01	발행사 원안대로 승인	
2050	지도서	검정	초등학교	2022	(주)천재교과서	사회4-1지도서(전자저작물 포함)		김정인	18	2025/03/01	지도의 실제		367	본문		좌5, 좌하2, 우2, 우3, 우16, 우19, 우23줄 전라남도	전남광주통합특별시	전남광주 행정구역 개편에 따라 지명을 수정함.	단순수정	편집.교열	자체수정	발행사		2026/09/08	2026-10-15	2027/03/01	발행사 원안대로 승인	
2051	지도서	검정	초등학교	2022	(주)천재교과서	사회4-1지도서(전자저작물 포함)		김정인	18	2025/03/01	지도의 실제		359	본문	좌8	· 기획재정부 경제 배움 e(econedu.go.kr) ·	· 재정경제부 경제 배움 e(econedu.go.kr) ·	정부 조직 개편에 따라 국가기관명을 수정함.	단순수정	편집.교열	자체수정	발행사		2026/09/08	2026-10-15	2027/03/01	발행사 원안대로 승인	
2052	지도서	검정	초등학교	2022	(주)천재교과서	사회4-1지도서(전자저작물 포함)		김정인	18	2025/03/01	지도의 실제		346	본문		좌하5줄 •가족들과 전라남도 보성으로 여행을 가서 드넓게 펼쳐진 녹차밭을 봤습니다.	•가족들과 전남광주통합특별시 보성으로 여행을 가서 드넓게 펼쳐진 녹차밭을 봤습니다.	전남광주 행정구역 개편에 따라 지명을 수정함.	단순수정	편집.교열	자체수정	발행사		2026/09/08	2026-10-15	2027/03/01	발행사 원안대로 승인	
2053	지도서	검정	초등학교	2022	(주)천재교과서	사회4-1지도서(전자저작물 포함)		김정인	18	2025/03/01	지도의 실제		329	본문		좌하14줄 · 기획재정부 경제 배움 e(econedu.go.kr) ·	· 재정경제부 경제 배움 e(econedu.go.kr) ·	정부 조직 개편에 따라 국가기관명을 수정함.	단순수정	편집.교열	자체수정	발행사		2026/09/08	2026-10-15	2027/03/01	발행사 원안대로 승인	
2054	지도서	검정	초등학교	2022	(주)천재교과서	사회4-1지도서(전자저작물 포함)		김정인	18	2025/03/01	지도의 실제		328	본문	우하4	· 기획재정부 경제 배움 e(econedu.go.kr) ·	· 재정경제부 경제 배움 e(econedu.go.kr) ·	정부 조직 개편에 따라 국가기관명을 수정함.	단순수정	편집.교열	자체수정	발행사		2026/09/08	2026-10-15	2027/03/01	발행사 원안대로 승인	
2055	지도서	검정	초등학교	2022	(주)천재교과서	사회4-1지도서(전자저작물 포함)		김정인	18	2025/03/01	지도의 실제		327	본문	우2	환경부에서는 '환경 표지 제도'를 통해	기후에너지환경부에서는 '환경 표지 제도'를 통해	정부 조직 개편에 따라 국가기관명을 수정함.	단순수정	편집.교열	자체수정	발행사		2026/09/08	2026-10-15	2027/03/01	발행사 원안대로 승인	
2056	지도서	검정	초등학교	2022	(주)천재교과서	사회4-1지도서(전자저작물 포함)		김정인	18	2025/03/01	지도의 실제		300	본문	1	전자저작물 수록 자료	전자책등 수록 자료	법령 변경으로 명칭을 수정함.	단순수정	편집.교열	자체수정	발행사		2026/09/08	2026-10-15	2027/03/01	발행사 원안대로 승인	
2057	지도서	검정	초등학교	2022	(주)천재교과서	사회4-1지도서(전자저작물 포함)		김정인	18	2025/03/01	지도의 실제		279	본문	우11	•통계청 통계분류포털: KSCO 한국 표준 직업 분류	•국가데이터처 통계분류포털: KSCO 한국 표준 직업 분류	정부 조직 개편에 따라 국가기관명을 수정함.	내용수정	용어	자체수정	발행사		2026/09/08	2026-10-15	2027/03/01	발행사 원안대로 승인	
2058	지도서	검정	초등학교	2022	(주)천재교과서	사회4-1지도서(전자저작물 포함)		김정인	18	2025/03/01	지도의 실제		187	본문		2번 문제 해설 우리나라는 복한 지역을 제외하면 특별시 1곳(서울)과 특별자치시 1곳(세종), 광역시 6곳(부산, 대구, 인천, 대전, 광주, 울산), 도 6곳(경기도, 충청북도, 충청남도, 전라남도, 경상북도, 경상남도), 특별자치도 3곳(제주, 강원, 전북)으로 이루어져 있습니다.	우리나라는 복한 지역을 제외하면 특별시 1곳(서울)과 통합특별시 1곳(전남광주), 특별자치시 1곳(세종), 광역시 5곳(부산, 대구, 인천, 대전, 울산), 도 5곳 (경기도, 충청북도, 충청남도, 경상북도, 경상남도), 특별자치도 3곳(제주, 강원, 전북)으로 이루어져 있습니다.	전남광주 행정구역 개편에 따라 행정구역에 관한 내용을 수정함.	내용수정	설명	자체수정	발행사		2026/09/08	2026-10-15	2027/03/01	발행사 원안대로 승인	
2059	교과서	검정	중학교	2022	(주)지학사	과학2		홍훈기	12	2026/03/01	빛과 파동		96	본문	8	이처럼 직진하던 빛이 물체에 부딪쳐 방향을 바꾸는 현상을 빛의 반사라고 한다. 다음 활동으로 반사한 빛의 진행 경로를 관찰해 보자.	이처럼 직진하던 빛이 물체에 부딪쳐 튕겨 나오는 현상을 빛의 반사라고 한다. 다음 활동으로 반사된 빛의 진행 경로를 관찰해 보자.	1) 빛의 반사를 명확하게 설명하기 위해 수정함. 2) 빛이 주어일 때는 반사되다가 바른 표현이므로, 수정함.	내용수정	개념	자체수정	발행사		2026/09/08	2026-10-15	2027/03/01	발행사 원안대로 승인	
2060	교과서	검정	중학교	2022	(주)지학사	과학2		홍훈기	12	2026/03/01	지권의 변화		61	자료	사진	의료 기기 인공 관절, 임플란트 재료로 사용되는 세라믹은 주로 점토, 석회석, 석영 등에서 얻는다.	의료 기기 인공 관절, 임플란트 재료로 사용되는 세라믹은 주로 지르콘, 보크사이트 등에서 얻는다.	인공 관절, 임플란트 재료로 사용되는 세라믹(aluminum oxide 또는 zirconium oxide) 재료의 명석으로 수정함.	내용수정	설명	자체수정	발행사		2026/09/08	2026-10-15	2027/03/01	발행사 원안대로 승인	
2061	교과서	검정	중학교	2022	(주)지학사	과학2		홍훈기	12	2026/03/01	물질의 특성		27	본문	우11		물 20 mL	그래프의 표기가 잘못되어 수정함.	내용수정	삽화	자체수정	발행사		2026/09/08	2026-10-15	2027/03/01	발행사 원안대로 승인	

2062	교과서	검정	중학교	2022	(주)지학사	과학2		홍훈기	12	2026/03/01			10	본문	우2		그림에 금지 기호 추가함.	중 1 교과서 모니터링단 의견 반영하여 적용	내용수정	삽화	의견제안	교과서모니터링단(교사)		2026/09/08	2026-10-15	2027/03/01	발행사 원안대로 승인	
2063	교과서	검정	중학교	2022	(주)지학사	과학2		홍훈기	12	2026/03/01			9	하	3	실험이 끝난 후 정리하는 학생이 모두 여학생임.	실험이 끝난 후 정리하는 학생 중 가운데 학생을 남학생으로 수정	성 역할 고정 관념 우려로 인한 수정.	내용수정	삽화	의견제안	교과서모니터링단(교사)		2026/09/08	2026-10-15	2027/03/01	발행사 원안대로 승인	
2064	교과서	검정	중학교	2022	(주)미래엔	과학2		김태일	12	2026/03/01			336	상	우15	2. 판	2. 판의 경계	화산대와 지진대의 분포는 판 전체가 아닌 경계부와 일치하므로 정답을 '판'에서 '판의 경계'로 수정함.	내용수정	기타	자체수정	발행사		2026/09/08	2026-10-15	2027/03/01	발행사 원안대로 승인	
2065	교과서	검정	중학교	2022	(주)미래엔	과학2		김태일	12	2026/03/01			335	상	하14	3. 20 ℃에서 물 10 g에 질산 칼륨을 녹인 용액은 불포화 용액이다.	3. 20 ℃에서 물 10 g에 질산 칼륨 2 g을 녹인 용액은 불포화 용액이다.	3번 문제의 선지 ㉡가 틀린 까닭을 명확히 설명하기 위해 질산 칼륨의 질량을 제시하여 내용을 보완함.	내용수정	설명	자체수정	발행사		2026/09/08	2026-10-15	2027/03/01	발행사 원안대로 승인	
2066	교과서	검정	중학교	2022	(주)미래엔	과학2		김태일	12	2026/03/01			331	자료		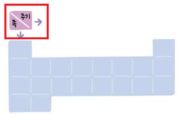	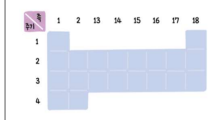	주기율표의 족, 주기 표기가 잘못되어 이를 올게 수정하고, 자료의 명확성을 높이기 위해 족과 주기의 번호를 추가함.	내용수정	삽화	자체수정	발행사		2026/09/08	2026-10-15	2027/03/01	발행사 원안대로 승인	
2067	교과서	검정	중학교	2022	(주)미래엔	과학2		김태일	12	2026/03/01	별과 우주		283	하	4	1. 시차는 관측자와 물체 사이의 거리가 가까울수록 (작다, 크다)	1. 시차는 관측자와 물체 사이의 거리가 가까울수록 (작다, 크다).	문항 끝에 마침표(.)를 표기하여 표기 표현에 맞게 수정함.	내용수정	기타	자체수정	발행사		2026/09/08	2026-10-15	2027/03/01	발행사 원안대로 승인	
2068	교과서	검정	중학교	2022	(주)미래엔	과학2		김태일	12	2026/03/01	물질의 구성		163	자료				학생이 들고 있는 리튬 원소 작품이 주기율표에서 리튬의 위치와 일치하도록 배치를 수정함.	내용수정	사진	자체수정	발행사		2026/09/08	2026-10-15	2027/03/01	발행사 원안대로 승인	
2069	교과서	검정	중학교	2022	(주)미래엔	과학2		김태일	12	2026/03/01	빛과 파동		132	자료		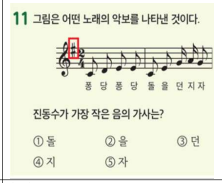	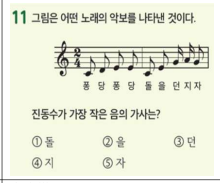	퐁당퐁당은 C장조의 곡으로 # 표시를 삭제함.	내용수정	삽화	자체수정	발행사		2026/09/08	2026-10-15	2027/03/01	발행사 원안대로 승인	
2070	교과서	검정	중학교	2022	(주)미래엔	과학2		김태일	12	2026/03/01			348	하	12	(내용 없음)	초판 2쇄 발행	2027. 3. 1.	판권 수정.	단순수정	판권	자체수정	발행사		2026/09/08	2026-10-15	2027/03/01	발행사 원안대로 승인	
2071	교과서	검정	중학교	2022	(주)미래엔	과학2		김태일	12	2026/03/01			347	상	4	이세연 (-현) 영덕여자고등학교 교사	이세연 (-현) 영덕여자고등학교 교사	집필자 학교 변경에 따른 수정	단순수정	판권	자체수정	발행사		2026/09/08	2026-10-15	2027/03/01	발행사 원안대로 승인	
2072	지도서	검정	초등학교	2022	(주)천재교과서	사회4-1지도서(전자저작물 포함)		김정인	18	2025/03/01	지도의 실제		184	본문		3번 문제 좌측 지도 지도상에 '광주' 구역이 전남 지역과 분리되어 표시됨.		전남광주 행정구역 개편에 따라 지도상의 '광주'와 '전라남도' 구역을 하나의 행정구역으로 수정함.	내용수정	삽화	자체수정	발행사		2026/09/08	2026-10-15	2027/03/01	발행사 원안대로 승인	
2073	지도서	검정	초등학교	2022	(주)천재교과서	사회4-1지도서(전자저작물 포함)		김정인	18	2025/03/01	지도의 실제		184	본문		2번 문제 ⑤ 도는 경기도, 충청북도, 충청남도, 경상북도, 경상남도, 전라남도 중 6곳이 있다.	⑤ 도는 경기도, 충청북도, 충청남도, 경상북도, 경상남도 중 5곳이 있다.	전남광주 행정구역 개편에 따라 행정구역 구성에 관한 내용을 수정함.	내용수정	설명	자체수정	발행사		2026/09/08	2026-10-15	2027/03/01	발행사 원안대로 승인	
2074	지도서	검정	초등학교	2022	(주)천재교과서	사회4-1지도서(전자저작물 포함)		김정인	18	2025/03/01	지도의 실제		177	자료	우측	기획재정부 통계지리정보서비스(SGIS) 환경부 국토환경성평가지도 환경부 기상청정보누리 환경부 물환경정보시스템 환경부 환경공간정보서비스	재정경제부 통계지리정보서비스(SGIS) 기후에너지환경부 국토환경성평가지도 기후에너지환경부 기상청정보누리 기후에너지환경부 물환경정보시스템 기후에너지환경부 환경공간정보서비스	정부 조직 개편에 따라 국가기관명을 수정함.	내용수정	용어	자체수정	발행사		2026/09/08	2026-10-15	2027/03/01	발행사 원안대로 승인	
2075	지도서	검정	초등학교	2022	(주)천재교과서	사회4-1지도서(전자저작물 포함)		김정인	18	2025/03/01	지도의 실제		166	본문	우4	광양 매화 축제(전라남도 광양시)에 가면 어떤 체험 활동을 할 수 있을 것 같나요?	광양 매화 축제(전남광주통합특별시)에 가면 어떤 체험 활동을 할 수 있을 것 같나요?	전남광주 행정구역 개편에 따라 지명을 수정함.	내용수정	설명	자체수정	발행사		2026/09/08	2026-10-15	2027/03/01	발행사 원안대로 승인	
2076	지도서	검정	초등학교	2022	(주)천재교과서	사회4-1지도서(전자저작물 포함)		김정인	18	2025/03/01	지도의 실제		161	본문	좌17	그중에서 전라남도의 다도해 지역과 충청남도 태안반도 일대에는~	그중에서 전남광주통합특별시의 다도해 지역과 충청남도 태안반도 일대에는~	전남광주 행정구역 개편에 따라 지명을 수정함.	내용수정	설명	자체수정	발행사		2026/09/08	2026-10-15	2027/03/01	발행사 원안대로 승인	
2077	지도서	검정	초등학교	2022	(주)천재교과서	사회4-1지도서(전자저작물 포함)		김정인	18	2025/03/01	지도의 실제		155	없음		1번 파란색 화살표 좌측 답안 전라남도	전남광주통합특별시	전남광주 행정구역 개편에 따라 지명을 수정함.	내용수정	설명	자체수정	발행사		2026/09/08	2026-10-15	2027/03/01	발행사 원안대로 승인	
2078	지도서	검정	초등학교	2022	(주)천재교과서	사회4-1지도서(전자저작물 포함)		김정인	18	2025/03/01	지도의 실제		153	없음		1번 표 우하단 칸 하1줄 •통계청 누리집에 들어가서 관련 자료를 찾아봅니다.	•국가데이터처 누리집에 들어가서 관련 자료를 찾아봅니다.	정부 조직 개편에 따라 국가기관명을 수정함.	내용수정	설명	자체수정	발행사		2026/09/08	2026-10-15	2027/03/01	발행사 원안대로 승인	
2079	교과서	검정	중학교	2022	(주)미래엔	과학1		김태일	12	2026/03/01			288	상	우상4	6. ④	6. 마찰력	본문 191쪽 6번 문제를 교체함에 따라 정답도 수정함.	내용수정	기타	의견제안	교과서모니터링단(교사)		2026/09/08	2026-10-15	2027/03/01	발행사 원안대로 승인	

2080	지도서	검정	초등학교	2022	(주)천재교과서	사회4-1지도서(전자저작물 포함)		김정인	18	2025/03/01	지도의 실제		147	자료		전라남도, 광주광역시에 붙은 색으로 정답 표시가 됨.	전라남도, 광주광역시에 붙은 색으로 정답 표시가 된 테두리를 삭제함.	전남광주 행정구역 개편에 따라 전라남도와 광주광역시는 정확한 행정구역명이 아니므로 정답에서 제외함.	내용수정	삼화	자체수정	발행사		2026/09/08	2026-10-15	2027/03/01	발행사 원안대로 승인	
2081	교과서	검정	중학교	2022	(주)미래엔	과학1		김태일	12	2025/03/01	태양계		255	상	좌상4	1. 지구의 자전: 지구가 자전축을 중심으로 하루에 한 바퀴씩 서쪽에서 (❶)(으)로 회전하는 운동	1. 지구의 자전: 지구가 자전축을 중심으로 하루에 한 바퀴씩 서쪽에서 (❶)으로 회전하는 운동	자전 방향과 관련된 정답('쪽' 또는 '동, 남, 북')을 고려하여 괄호 뒤 조사 표기를 간결하게 수정함.	내용수정	기타	의견제안	교과서모니터링단(교사)		2026/09/08	2026-10-15	2027/03/01	발행사 원안대로 승인	
2082	교과서	검정	중학교	2022	(주)미래엔	과학1		김태일	12	2025/03/01	태양계		245	자료				지구에서 바라볼 때 북극성과 카시오페이아자리의 별 크기 차이가 나 보임다는 오개념을 가질 수 있으므로 별의 크기를 모두 동일하게 수정함.	내용수정	삼화	의견제안	교과서모니터링단(교사)		2026/09/08	2026-10-15	2027/03/01	발행사 원안대로 승인	
2083	지도서	검정	초등학교	2022	(주)천재교과서	사회4-1지도서(전자저작물 포함)		김정인	18	2025/03/01	지도의 실제		145	없음		맞힌 좌 2칸 / 우 3칸 - 우리나라에는 도가 몇 곳 있나요? 6곳 우리나라에는 광역시가 몇 곳 있나요? 6곳	- 우리나라에는 도가 몇 곳 있나요? 5곳 우리나라에는 광역시가 몇 곳 있나요? 5곳	전남광주 행정구역 개편 시점을 반영하여 행정구역에 관한 문제와 답을 수정함.	내용수정	삼화	자체수정	발행사		2026/09/08	2026-10-15	2027/03/01	발행사 원안대로 승인	
2084	교과서	검정	중학교	2022	(주)미래엔	과학1		김태일	12	2025/03/01	태양계		239	자료		북극 지방 하늘을 비행하기 어려워지고, 승무원과 승객이 태양 방사선에 노출될 수 있다.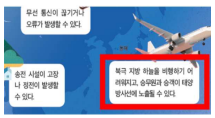	북극 지방 하늘을 비행하기 어려워지고, 승무원과 승객이 더 많은 태양 방사선에 노출될 수 있다.	우리는 태양 방사선에 장상 노출되어 있으므로 태양 활동이 활발해질 때 그 노출량이 더 늘어난다는 관계를 명확히 설명하기 위해 수정함.	내용수정	개념	의견제안	교과서모니터링단(교사)		2026/09/08	2026-10-15	2027/03/01	발행사 원안대로 승인	
2085	교과서	검정	중학교	2022	(주)미래엔	과학1		김태일	12	2025/03/01	태양계		239	본문	4	--북극 지방 하늘을 비행하는 승객들이나 우주인이 태양 방사선에 노출될 수도 있다.	--북극 지방 하늘을 비행하는 승객들이나 우주인이 태양 방사선에 더 많이 노출될 수도 있다.	우리는 태양 방사선에 장상 노출되어 있으므로 태양 활동이 활발해질 때 그 노출량이 더 늘어난다는 관계를 명확히 설명하기 위해 수정함.	내용수정	개념	의견제안	교과서모니터링단(교사)		2026/09/08	2026-10-15	2027/03/01	발행사 원안대로 승인	
2086	지도서	검정	초등학교	2022	(주)천재교과서	사회4-1지도서(전자저작물 포함)		김정인	18	2025/03/01	지도의 실제		144, 145	자료		지도에 '광주광역시' 구역이 '전라남도' 지역과 분리되어 표시됨.	지도에서 '광주광역시' 구역을 삭제하고, '광주광역시'와 '전라남도' 구역의 명칭을 '전남광주통합특별시'로 수정함.	전남광주 행정구역 개편 시점을 지도에 반영함.	내용수정	삼화	자체수정	발행사		2026/09/08	2026-10-15	2027/03/01	발행사 원안대로 승인	
2087	지도서	검정	초등학교	2022	(주)천재교과서	사회4-1지도서(전자저작물 포함)		김정인	18	2025/03/01	지도의 실제		143	자료		(전라남도), (전남), 광양시, 광양읍, 목곡면 ◦ 행정구역 체계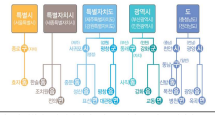	(경상북도), (경북), 안동시, 풍산읍, 와룡면 ◦ 행정구역 체계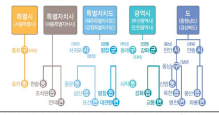	전남광주 행정구역 개편에 따라 행정구역 예시인 전라남도 지역명을 경상북도 지역명으로 수정함.	내용수정	삼화	자체수정	발행사		2026/09/08	2026-10-15	2027/03/01	발행사 원안대로 승인	
2088	지도서	검정	초등학교	2022	(주)천재교과서	사회4-1지도서(전자저작물 포함)		김정인	18	2025/03/01	지도의 실제		143	본문	좌12	이로써 대한민국의 광역 행정구역은 특별시 1곳(서울), 광역시 6곳(부산, 대구, 인천, 대전, 광주, 울산), 특별자치시 1곳(세종), 도 6곳(경기도, 충청북도, 충청남도, 전라남도, 경상북도, 경상남도), 특별자치도 3곳(강원, 전북, 제주)으로 총 17개 광역 단위로 이루어지게 되었다.	이로써 대한민국의 광역 행정구역은 특별시 1곳(서울), 통합특별시 1곳(전남광주), 광역시 5곳(부산, 대구, 인천, 대전, 울산), 특별자치시 1곳(세종), 도 5곳(경기도, 충청북도, 충청남도, 경상북도, 경상남도), 특별자치도 3곳(강원, 전북, 제주)으로 총 16개 광역 단위로 이루어지게 되었다.	전남광주 행정구역 개편에 따라 우리나라 행정구역 구성에 관한 내용을 수정함.	내용수정	설명	자체수정	발행사		2026/09/08	2026-10-15	2027/03/01	발행사 원안대로 승인	

2089	지도서	검정	초등학교	2022	(주)천재교과서	사회4-1지도서(전자저작물 포함)		김정인	18	2025/03/01	지도의 실제		141	본문	좌하6	▪서울특별시, 세종특별자치시, 인천광역시, 대전광역시, 대구광역시, 광주광역시, 울산광역시, 부산광역시가 있습니다. ▪경기도, 충청북도, 충청남도, 경상북도, 경상남도, 전라남도, 강원특별자치도, 전북특별자치도, 제주특별자치도가 있습니다. ㄷ. 열기구 속 풍선을 가열하면 풍선이 부풀어 오른다.	▪서울특별시, 전남광주통합특별시, 세종특별자치시, 인천광역시, 대전광역시, 대구광역시, 울산광역시, 부산광역시가 있습니다. ▪경기도, 충청북도, 충청남도, 경상북도, 경상남도, 강원특별자치도, 전북특별자치도, 제주특별자치도가 있습니다. ㄷ. 열기구의 풍선 속 기체를 가열하면 풍선의 부피가 오른다.	전남광주 행정구역 개편에 따라 우리나라 행정구역 구성에 관한 내용을 수정함.	내용수정	설명	자체수정	발행사		2026/09/08	2026-10-15	2027/03/01	발행사 원안대로 승인	
2090	교과서	검정	중학교	2022	(주)미래엔	과학1		김태일	12	2025/03/01	기체의 성질		217	하	우하9	ㄷ. 열기구 속 풍선을 가열하면 풍선이 부풀어 오른다.	ㄷ. 열기구의 풍선 속 기체를 가열하면 풍선의 부피가 오른다.	의미를 명확하게 전달하고, 교과서 내 서술의 일관성을 유지하기 위하여 수정함.	내용수정	설명	의견제안	교과서모니터링단(교사)		2026/09/08	2026-10-15	2027/03/01	발행사 원안대로 승인	
2091	지도서	검정	초등학교	2022	(주)천재교과서	사회4-1지도서(전자저작물 포함)		김정인	18	2025/03/01	지도의 실제		141	본문	좌8	▪특별시 1곳, 특별자치시 1곳, 광역시 6곳, 도 6곳, 특별자치도 3곳으로 이루어져 있습니다.	▪특별시 1곳, 통합특별시 1곳, 특별자치시 1곳, 광역시 5곳, 도 5곳, 특별자치도 3곳으로 이루어져 있습니다.	전남광주 행정구역 개편에 따라 우리나라 행정구역 구성에 관한 내용을 수정함.	내용수정	설명	자체수정	발행사		2026/09/08	2026-10-15	2027/03/01	발행사 원안대로 승인	
2092	교과서	검정	중학교	2022	(주)미래엔	과학1		김태일	12	2025/03/01	기체의 성질		202	날개	1	* 반비례 한쪽의 양이 커질 때 다른 쪽의 양이 그와 같은 비율로 작아지는 관계	* 반비례 한쪽의 양이 2 배, 3 배.....로 커질 때 다른 쪽의 양이 1/2 배, 1/3 배...로 작아지는 관계	교과 간 학습 내용의 일관성을 고려해 '반비례'의 개념을 중학교 1학년 수학과 고육과정의 내용 수준을 반영하여 수정함.	내용수정	개념	의견제안	교과서모니터링단(교사)		2026/09/08	2026-10-15	2027/03/01	발행사 원안대로 승인	
2093	지도서	검정	초등학교	2022	(주)천재교과서	사회4-1지도서(전자저작물 포함)		김정인	18	2025/03/01	지도의 실제		123	자료		등치선도, 점묘도, 카토그램 지도 - 등치선도, 점묘도, 카토그램 지도에 광주광역시 구역이 전라남도와 분리되어 표기됨. 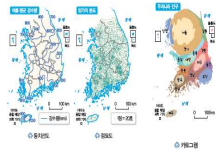	등치선도, 점묘도, 카토그램 지도에서 광주광역시 구역을 삭제함. 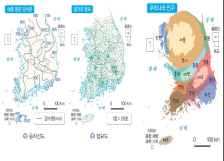	전남광주 행정구역 개편에 따라 광주와 전남 지역을 하나의 행정구역으로 수정함.	내용수정	삽화	자체수정	발행사		2026/09/08	2026-10-15	2027/03/01	발행사 원안대로 승인	
2094	교과서	검정	중학교	2022	(주)미래엔	과학1		김태일	12	2025/03/01	힘의 작용		191	상	우상1	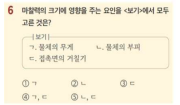	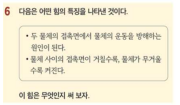	물체의 부피가 마찰력의 크기에 직접적인 요인은 아니지만 물체의 성분 물질이 통제 변인이 될 때 부피가 증가할수록 정밀도 증가하므로 문제가 성립하지 않아 마찰력 관련 다른 형태의 문항으로 교체함.	내용수정	기타	의견제안	교과서모니터링단(교사)		2026/09/08	2026-10-15	2027/03/01	발행사 원안대로 승인	
2095	교과서	검정	중학교	2022	(주)미래엔	과학1		김태일	12	2025/03/01	힘의 작용		179	자료		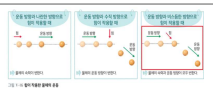	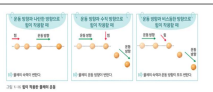	세 번째 그림의 마지막 공 2개의 위치가 다소 가까워 등속 운동처럼 보이므로 간격을 더 넓게 수정하여 속력 변화가 잘 보이게 수정함.	내용수정	삽화	의견제안	교과서모니터링단(교사)		2026/09/08	2026-10-15	2027/03/01	발행사 원안대로 승인	
2096	교과서	검정	중학교	2022	(주)미래엔	과학1		김태일	12	2025/03/01	물질의 상태 변화		127	하	5	1. 고체가 액체로 변하는 현상을 (　　), 액체가 (　　)(으)로 변하는 현상을 기화라고 한다.	1. 고체가 액체로 변하는 현상을 (　　), 액체가 (　　)로 변하는 현상을 기화라고 한다.	물질의 상태와 관련된 정답('고체' 또는 '기체')을 고려하여 괄호 뒤 조사 표기를 간결하게 수정함.	내용수정	기타	의견제안	교과서모니터링단(교사)		2026/09/08	2026-10-15	2027/03/01	발행사 원안대로 승인	
2097	교과서	검정	중학교	2022	(주)미래엔	과학1		김태일	12	2025/03/01	열		90	자료				아래쪽이 가열되고 있는데 하단 화살표 전체를 파란색으로 표현한 것이 적절하지 않아 하단 화살표의 일부를 빨간색으로 수정하고, 상단 화살표의 일부도 파란색으로 수정함.	내용수정	삽화	의견제안	교과서모니터링단(교사)		2026/09/08	2026-10-15	2027/03/01	발행사 원안대로 승인	
2098	교과서	검정	중학교	2022	(주)미래엔	과학1		김태일	12	2025/03/01			298	하	12	초판 2쇄 발행	초판 3쇄 발행	판권 수정	단순수정	판권	자체수정	발행사		2026/09/08	2026-10-15	2027/03/01	발행사 원안대로 승인	
2099	교과서	검정	중학교	2022	(주)미래엔	과학1		김태일	12	2025/03/01			297	본문	4	이세연 | (현) 명덕고등학교 교사	이세연 | (현) 명덕여자고등학교 교사	집필자 학교 변경에 따른 수정	단순수정	판권	자체수정	발행사		2026/09/08	2026-10-15	2027/03/01	발행사 원안대로 승인	
2100	지도서	검정	초등학교	2022	(주)천재교과서	사회4-1지도서(전자저작물 포함)		김정인	18	2025/03/01	지도의 실제		90, 91	본문	1번	광주광역시와 울산광역시는 어디에 있나요? / 광주광역시는 부산광역시의 서쪽에 있고, 울산광역시는 부산광역시의 북쪽에 있습니다. / 광주광역시 북구는 어디에 있나요? / 광주광역시 광산구의 동쪽에 있습니다. 	대전광역시와 울산광역시는 어디에 있나요? / 대전광역시는 세종특별자치시의 남쪽에 있고, 울산광역시는 부산광역시의 북쪽에 있습니다. / 대전광역시 대덕구는 어디에 있나요? / 대전광역시 유성구의 동쪽에 있습니다. 	- 전남광주 행정구역 개편에 따라 광주시가 아닌 광주를 대전으로 수정함. 위 수정사항에 따라 연계된 문제의 지문 속 텍스트와 답을 함께 수정함.	내용수정	설명	자체수정	발행사		2026/09/08	2026-10-15	2027/03/01	발행사 원안대로 승인	
2101	지도서	검정	초등학교	2022	(주)천재교과서	사회4-1지도서(전자저작물 포함)		김정인	18	2025/03/01	지도의 실제		90, 91	자료		- 가운데 지도에 '광주광역시'와 '전라남도'가 분리되어 표기됨. - 좌측 지도에서 광주가 광역시로 표기됨. 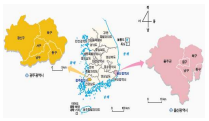	- 가운데 지도의 '광주광역시'와 '전라남도' 구역을 하나로 합해 '전남광주통합특별시'로 표기함. - 좌측 광주광역시 지도를 대전광역시 지도로 교체함. 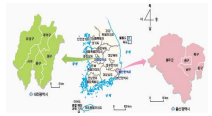	전남광주 행정구역 개편 시점을 지도에 반영하고, 광역시 지도를 광주가 아닌 대전 지역 지도로 교체함.	내용수정	삽화	자체수정	발행사		2026/09/08	2026-10-15	2027/03/01	발행사 원안대로 승인	
2102	교과서	검정	초등학교	2022	(주)천재교과서	사회4-1		김정인	18	2025/03/01				판권	없음	2025. 3. 1. 초판 발행 2026. 3. 1. 2쇄 발행	2025. 3. 1. 초판 발행 2027. 3. 1. 3쇄 발행	발행일과 쇄수 표기를 수정함.	단순수정	판권	자체수정	발행사		2026/09/08	2026-10-15	2027/03/01	발행사 원안대로 승인	

2103	교과서	검정	초등학교	2022	(주)천재교과서	사회4-1		김정인	18	2025/03/01	지도로 만나는 우리 지역		활동 자료 4	없음		광역시 지도 - 인천광역시 구역이 2군 8구(행정구역 수정 전)로 표기됨. - 광주광역시 지도가 광역시 지도에 포함됨. 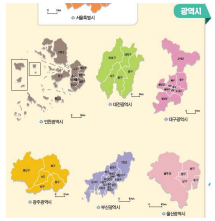	- 인천광역시 구역을 2군 9구(행정구역 수정 후)로 수정하여 표기함. - 광역시 지도에서 광주광역시 지도를 삭제함. 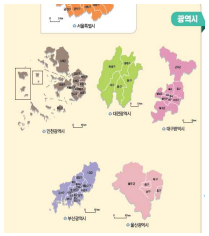	인천 지역과 전남광주 지역의 행정구역 개편에 따라 지도를 수정함.	내용수정	삽화	자체수정	발행사		2026/09/08	2026-10-15	2027/03/01	발행사 원안대로 승인	
2104	교과서	검정	초등학교	2022	(주)천재교과서	사회4-1		김정인	18	2025/03/01	지도로 만나는 우리 지역		활동 자료 4	없음		우리나라 행정구역 지도 - 인천광역시 구역이 2군 8구(행정구역 수정 전)로 표기됨. - 지도상에 '광주광역시'와 '전라남도' 구역이 분리되어 표기됨. 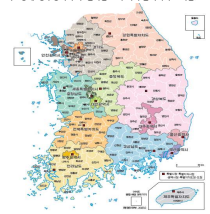	- 인천광역시 구역을 2군 9구(행정구역 수정 후)로 수정하여 표기함. - 지도상에 '광주광역시'와 '전라남도' 구역을 합쳐 '전남광주통합특별시'로 표기함. 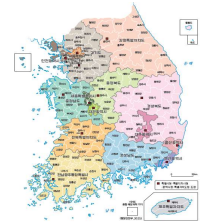	행정구역 개편에 따라 지명과 구역을 수정함.	내용수정	삽화	자체수정	발행사		2026/09/08	2026-10-15	2027/03/01	발행사 원안대로 승인	
2105	교과서	검정	초등학교	2022	(주)천재교과서	사회4-1		김정인	18	2025/03/01			144	없음		이응곤 (현) 대구 상인고등학교 교장 이화정 · 서울대학교 대학원 지리교육과 박사 수료 유소현 (현) 대전 호수초등학교 교사	이응곤 (현) 대구 와룡고등학교 교장 이화정 · 서울대학교 대학원 지리교육과 박사 유소현 (현) 대전 판암초등학교 교사	집필진 소속 변경 사항, 학력 변경 사항을 반영함.	단순수정	기타	자체수정	발행사		2026/09/08	2026-10-15	2027/03/01	발행사 원안대로 승인	
2106	교과서	검정	초등학교	2022	(주)천재교과서	사회4-1		김정인	18	2025/03/01	경제활동과 지역 간 교류		132	없음		누리집 화면 두 번째 줄, 하단 표 '전라남도' 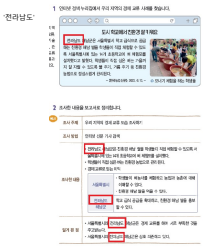	'전남광주통합특별시'	전남광주 행정구역 개편에 따라 지명을 수정함.	내용수정	설명	자체수정	발행사		2026/09/08	2026-10-15	2027/03/01	발행사 원안대로 승인	
2107	교과서	검정	초등학교	2022	(주)천재교과서	사회4-1		김정인	18	2025/03/01	지도로 만나는 우리 지역		129	본문	하4	전라남도와 전북특별자치도에 있는 미술관의 대표 작품을~	전남광주통합특별시와 전북특별자치도에 있는 미술관의 대표 작품을~	전남광주 행정구역 개편에 따라 지명을 수정함.	내용수정	설명	자체수정	발행사		2026/09/08	2026-10-15	2027/03/01	발행사 원안대로 승인	
2108	교과서	검정	초등학교	2022	(주)천재교과서	사회4-1		김정인	18	2025/03/01	경제활동과 지역 간 교류		129	본문	2	경기도 용인시와 전라남도 함평군은 관광 분야 발전을 위해~	경기도 용인시와 전남광주통합특별시 함평군은 관광 분야 발전을 위해~	전남광주 행정구역 개편에 따라 지명을 수정함.	내용수정	설명	자체수정	발행사		2026/09/08	2026-10-15	2027/03/01	발행사 원안대로 승인	
2109	교과서	검정	초등학교	2022	(주)천재교과서	사회4-1		김정인	18	2025/03/01	경제활동과 지역 간 교류		117	없음		하단 그림 첫 번째 말풍선 전라남도 광양시 	전남광주통합특별시 광양시 	전남광주 행정구역 개편에 따라 지명을 수정함.	내용수정	설명	자체수정	발행사		2026/09/08	2026-10-15	2027/03/01	발행사 원안대로 승인	
2110	교과서	검정	초등학교	2022	(주)천재교과서	사회4-1		김정인	18	2025/03/01	우리 지역의 국가 유산		62	자료		· 지도상에 '광주광역시'와 '전라남도' 구역이 따로 표기되고, 국가유산포털 누리집의 변경 전 이미지가 들어감. · 국가유산포털 누리집의 변경 전 이미지가 들어감. 	· 지도상에 '광주광역시'와 '전라남도' 구역이 따로 표기된 지도를 삭제하고, 누리집 이미지를 국가유산포털 누리집의 변경된 이미지로 수정함. · 국가유산포털 누리집의 변경된 이미지로 수정함. 	전남광주 행정구역의 변경 사항과 국가유산포털 누리집 이미지의 변경 사항을 반영함.	내용수정	사진	자체수정	발행사		2026/09/08	2026-10-15	2027/03/01	발행사 원안대로 승인	

2111	교과서	검정	초등학교	2022	(주)천재교과서	사회4-1		김정인	18	2025/03/01	우리 지역의 국가 유산		60	자료		지도상에 '광주' 구역이 전남 지역과 분리되어 표시됨. 	지도상에 '광주' 구역을 삭제함. 	전남광주 행정구역 개편에 따라 지도 상의 '광주'와 '전라남도' 구역을 하나로 수정함.	내용수정	삽화	자체수정	발행사		2026/09/08	2026-10-15	2027/03/01	발행사 원안대로 승인	
2112	교과서	검정	초등학교	2022	(주)천재교과서	사회4-1		김정인	18	2025/03/01	지도로 만나는 우리 지역		44	본문	3	매화꽃을 배경으로 찍은 사진을 할머니께 보내 드렸더니 할머니께서 사시는 전라남도 광양에는 이미 매화꽃이 졌대.	매화꽃을 배경으로 찍은 사진을 할머니께 보내 드렸더니 할머니께서 사시는 전남광주통합특별시 광양에는 이미 매화꽃이 졌대.	전남광주 행정구역 개편에 따라 지명을 수정함.	내용수정	설명	자체수정	발행사		2026/09/08	2026-10-15	2027/03/01	발행사 원안대로 승인	
2113	교과서	검정	초등학교	2022	(주)천재교과서	사회4-1		김정인	18	2025/03/01	지도로 만나는 우리 지역		40	자료		지도상에 '광주' 구역이 전남 지역과 분리되어 표시됨. 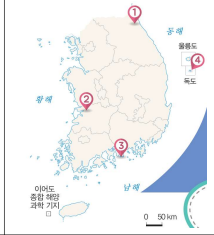	지도상에 '광주' 구역을 삭제함. 	전남광주 행정구역 개편에 따라 지도 상의 '광주'와 '전라남도' 구역을 하나로 수정함.	내용수정	삽화	자체수정	발행사		2026/09/08	2026-10-15	2027/03/01	발행사 원안대로 승인	
2114	교과서	검정	초등학교	2022	(주)천재교과서	사회4-1		김정인	18	2025/03/01	지도로 만나는 우리 지역		39	자료	상단	지도상에 '광주' 구역이 전남 지역과 분리되어 표시됨. 	지도상에 '광주' 구역을 삭제함. 	전남광주 행정구역 개편에 따라 지도 상의 '광주'와 '전라남도' 구역을 하나로 수정함.	내용수정	삽화	자체수정	발행사		2026/09/08	2026-10-15	2027/03/01	발행사 원안대로 승인	
2115	교과서	검정	초등학교	2022	(주)천재교과서	사회4-1		김정인	18	2025/03/01	지도로 만나는 우리 지역		38	자료		지도상에 '광주' 구역이 전남 지역과 분리되어 표시됨. 	지도상에 '광주' 구역을 삭제함. 	전남광주 행정구역 개편에 따라 지도 상의 '광주'와 '전라남도' 구역을 하나로 수정함.	내용수정	삽화	자체수정	발행사		2026/09/08	2026-10-15	2027/03/01	발행사 원안대로 승인	
2116	교과서	검정	초등학교	2022	(주)천재교과서	사회4-1		김정인	18	2025/03/01	지도로 만나는 우리 지역		35	본문	2	우리나라는 북한 지역을 제외하면 특별시 1곳과 특별자치시 1곳, 광역시 6곳, 도 6곳, 특별자치도 3곳으로 이루어져 있습니다.	우리나라는 북한 지역을 제외하면 특별시 1곳과 통합특별시 1곳, 특별자치시 1곳, 광역시 5곳, 도 5곳, 특별자치도 3곳으로 이루어져 있습니다.	전남광주 행정구역 개편에 따라 우리나라 행정구역 구성에 관한 내용을 수정함.	내용수정	설명	자체수정	발행사		2026/09/08	2026-10-15	2027/03/01	발행사 원안대로 승인	

2117	교과서	검정	초등학교	2022	(주)천재교과서	사회4-1		김정인	18	2025/03/01	지도로 만나는 우리 지역		34	자료	하단	지도상에 '광주광역시'와 '전라남도'가 분리되어 표기됨.		지도상의 '광주광역시'와 '전라남도' 구역을 하나로 합쳐 '전남광주통합특별시'로 표기함.		전남광주 행정구역 개편에 따라 지명과 지도상의 구역을 수정함.	내용수정	삽화	자체수정	발행사		2026/09/08	2026-10-15	2027/03/01	발행사 원안대로 승인	
2118	교과서	검정	초등학교	2022	(주)천재교과서	사회4-1		김정인	18	2025/03/01	지도로 만나는 우리 지역		26	본문		사진 하단 글 2줄 경기도 화성시 동탄 7동 주변에서 사진 속 장난감을 보신 분들은 댓글을 남겨 주세요.		경기도 화성시 동탄구 동탄 7동 주변에서 사진 속 장난감을 보신 분들은 댓글을 남겨 주세요.		화성시 행정구역 개편 사항을 반영함.	내용수정	설명	자체수정	발행사		2026/09/08	2026-10-15	2027/03/01	발행사 원안대로 승인	
2119	교과서	검정	초등학교	2022	(주)천재교과서	사회4-1		김정인	18	2025/03/01	지도로 만나는 우리 지역		22	자료		지도상에 '광주'와 '전라남도'가 분리되어 표기됨.		지도상의 '광주'와 '전라남도' 구역을 하나로 합쳐 '전남광주통합특별시'로 표기함.		전남광주 행정구역 개편에 따라 지명을 수정함.	내용수정	삽화	자체수정	발행사		2026/09/08	2026-10-15	2027/03/01	발행사 원안대로 승인	
2120	교과서	검정	중학교	2022	(주)지학사	과학1		홍훈기	12	2025/03/01			292	하	13	2026. 3. 1. 2쇄 발행		2027. 3. 1. 3쇄 발행		판쇄 수정	단순수정	판권	자체수정	발행사		2026/09/08	2026-10-15	2027/03/01	발행사 원안대로 승인	
2121	교과서	검정	중학교	2022	(주)지학사	과학1		홍훈기	12	2025/03/01			292	본문	1	임현구(한성과학고등학교) 김기현(서울대학교사범대학부설중학교)		임현구(서울특별시성동광진고육지원청) 김기현(서울대학교사범대학부설여자중학교)		집필진 근무 학교 변경으로 인한 수정	단순수정	판권	자체수정	발행사		2026/09/08	2026-10-15	2027/03/01	발행사 원안대로 승인	
2122	교과서	검정	중학교	2022	(주)지학사	과학1	태양계	홍훈기	12	2025/03/01			255	본문	우6	정식은 (🅐)이/가 태양을 가리는 현상이고,		정식은 (🅐)이/가 태양을 가리는 현상이고,		오타 수정	단순수정	편집,교열	자체수정	발행사		2026/09/08	2026-10-15	2027/03/01	발행사 원안대로 승인	
2123	교과서	검정	중학교	2022	(주)지학사	과학1	태양계	홍훈기	12	2025/03/01	태양계		257	날개	2	한국천문연구원		한국천문연구원		오타 수정	단순수정	편집,교열	자체수정	발행사		2026/09/08	2026-10-15	2027/03/01	발행사 원안대로 승인	
2124	교과서	검정	중학교	2022	(주)지학사	과학1		홍훈기	12	2025/03/01	태양계		237	하	3	큰죽 역사상 가장 잦던 홍염은 지구 크기의 약 28 배나 됐다고 해!		큰죽 역사상 가장 잦던 홍염은 지구 지름의 약 28 배나 됐다고 해!		정확한 표현을 위해 수정함.	단순수정	편집,교열	의견제안	교과서모니터링단(교사)		2026/09/08	2026-10-15	2027/03/01	발행사 원안대로 승인	
2125	교과서	검정	중학교	2022	(주)지학사	과학1		홍훈기	12	2025/03/01	힘의 작용		156	본문	3	이는 두 사람의 힘이 더해져서 상자에 작용하기 때문이다.		이는 두 사람의 힘이 합해져서 상자에 작용하기 때문이다.		'더해지다'의 뜻보다 '합해지다'의 뜻이 문장에 맞기 때문에 수정함.	단순수정	편집,교열	의견제안	교과서모니터링단(교사)		2026/09/08	2026-10-15	2027/03/01	발행사 원안대로 승인	
2126	교과서	검정	중학교	2022	(주)지학사	과학1	물질의 상태 변화	홍훈기	12	2025/03/01			135	본문	2	크기가 줄어들고, ~		크기가 줄어들고, ~		오타 수정	단순수정	편집,교열	자체수정	발행사		2026/09/08	2026-10-15	2027/03/01	발행사 원안대로 승인	
2127	교과서	검정	중학교	2022	(주)지학사	과학1	열	홍훈기	12	2025/03/01	열		101	하	2	우리 몸의 약 50 %~70 %는 물로 구성되어 있다. 이처럼 몸에서 물이 차지하는 비율이 높은 것이 생존에 유리한 까닭을 비열과 관련지어 설명해 보자.		우리 몸의 약 50 %~70 %는 물로 구성되어 있다. 이처럼 몸에서 물이 차지하는 비율이 높아 생존에 유리한 까닭을 비열과 관련지어 설명해 보자.		순화어 및 우리말다운 문장 사용을 위해 수정함.	단순수정	편집,교열	의견제안	교과서모니터링단(교사)		2026/09/08	2026-10-15	2027/03/01	발행사 원안대로 승인	
2128	교과서	검정	중학교	2022	(주)지학사	과학1		홍훈기	12	2025/03/01			9	날개	접지	등식을 얼려지가 있으면~		등식을 알래르기가 있으면~		외래어 표기법 규정에 맞게 수정함.	단순수정	편집,교열	의견제안	교과서모니터링단(교사)		2026/09/08	2026-10-15	2027/03/01	발행사 원안대로 승인	
2129	교과서	검정	중학교	2022	(주)지학사	과학1		홍훈기	12	2025/03/01			285	하	우14	08 (1) 3 월, 지구가 (가)에 위치할 때, 태양과 겉쳐지는 별자리가 ~		08 (1) 4 월, 지구가 (가)에 위치할 때, 태양과 겉쳐지는 별자리가 ~		지구가 (가)에 위치할 때는 태양과 겉쳐지는 별자리는 물고기자리로 260쪽 8번 문제 수정에 따라 물고기자리는 4월에 해당하므로 답 수정함.	내용수정	설명	자체수정	발행사		2026/09/08	2026-10-15	2027/03/01	발행사 원안대로 승인	
2130	교과서	검정	중학교	2022	(주)지학사	과학1	태양계	홍훈기	12	2025/03/01	태양계		257	자료	사진			멀룡선 추가: 금성의 황산 구름으로부터 몸을 보호하는 우의는 어때?		사진만으로 활동과 관련이 없어 보일 수 있어 수정함.	내용수정	삽화	의견제안	교과서모니터링단(교사)		2026/09/08	2026-10-15	2027/03/01	발행사 원안대로 승인	
2131	교과서	검정	중학교	2022	(주)지학사	과학1	태양계	홍훈기	12	2025/03/01	태양계		251	본문	1	달이 태양 전체 또는 일부를 가리는 현상을 일식이라고 한다. 일식은 태양, 달, 지구 순으로 일직선상에 놓일 때, 즉 달의 위상이 삭일 때 일어난다. 달이 태양을 완전히 가리면 개기일식이, 달이 태양의 일부를 가리면 부분일식이 나타난다. 지구 그림자 속으로 달이 들어가 달의 전체 또는 일부가 가려지는 현상을 월식이라고 한다. 월식은 태양, 지구, 달 순으로 일직선상에 놓일 때, 즉 달의 위상이 보름달일 때 일어난다.		달이 태양 전체 또는 일부를 가리는 현상을 일식이라고 한다. 일식은 달의 위상이 삭일 때 태양, 달, 지구 순으로 일직선상에 놓이면 일어난다. 달이 태양을 완전히 가리면 개기일식이, 달이 태양의 일부를 가리면 부분일식이 나타난다. 지구 그림자 속으로 달이 들어가 달의 전체 또는 일부가 가려지는 현상을 월식이라고 한다. 월식은 달의 위상이 망일 때 태양, 지구, 달 순으로 일직선상에 놓이면 일어난다.		일식, 월식이 매달 일어난다는 오개념이 생길 수 있어 수정함.	내용수정	설명	의견제안	교과서모니터링단(교사)		2026/09/08	2026-10-15	2027/03/01	발행사 원안대로 승인	
2132	교과서	검정	중학교	2022	(주)지학사	과학1	과학과 인류의 지속가능한 삶	홍훈기	12	2025/03/01	과학과 인류의 지속가능한 삶		247	자료	그림9	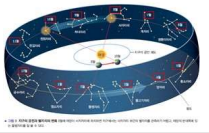		11월→12월 10월→11월 9월→10월 (해당 월의 숫자에 +1씩 추가하여 수정함.) * 260쪽 8번 문제 그림도 동일하게 적용함.		실제 태양이 각 황도 별자리 방향에 위치하는 시기와 월 표시가 일치하지 않아 수정함.	내용수정	삽화	자체수정	발행사		2026/09/08	2026-10-15	2027/03/01	발행사 원안대로 승인	
2133	교과서	검정	중학교	2022	(주)지학사	과학1	태양계	홍훈기	12	2025/03/01	태양계		247	본문	1	지구는 태양을 중심으로 일 년에 한 바퀴씩 서쪽에서 동쪽으로 공전한다.		우주에서 지구의 북극을 내려다보면 지구는 태양을 중심으로 일 년에 한 바퀴씩 시계 반대 방향으로 공전한다.		우주 공간에서 방위를 정할 때 기준을 제시해야 오류를 예방할 수 있어 수정함.	내용수정	설명	의견제안	교과서모니터링단(교사)		2026/09/08	2026-10-15	2027/03/01	발행사 원안대로 승인	
2134	교과서	검정	중학교	2022	(주)지학사	과학1	태양계	홍훈기	12	2025/03/01	태양계		246	본문	2	지구는 태양의 주위를 일 년에 한 바퀴씩 서쪽에서 동쪽으로 회전하는데, 이를 지구의 공전이라고 한다.		우주에서 지구의 북극을 내려다보면 지구는 태양의 주위를 일 년에 한 바퀴씩 시계 반대 방향으로 회전하는데, 이를 지구의 공전이라고 한다.		우주 공간에서 방위를 정할 때 기준을 제시해야 오류를 예방할 수 있어 수정함.	내용수정	설명	의견제안	교과서모니터링단(교사)		2026/09/08	2026-10-15	2027/03/01	발행사 원안대로 승인	
2135	교과서	검정	중학교	2022	(주)지학사	과학1	태양계	홍훈기	12	2025/03/01	태양계		237	본문	12	그림에서 보이는 태양의 특징을 표면에서 나타나는 현상과 대기에서 나타나는 현상으로 구분해 보자.		그림에서 보이는 태양의 특징을 표면에서 나타나는 특징과 대기에서 나타나는 특징으로 구분해 보자.		태양의 표면과 대기에서 볼 수 있는 구조와 현상을 모두 답할 수 있도록 특징을 묻는 발문으로 수정함.	내용수정	설명	자체수정	발행사		2026/09/08	2026-10-15	2027/03/01	발행사 원안대로 승인	
2136	교과서	검정	중학교	2022	(주)지학사	과학1	태양계	홍훈기	12	2025/03/01	태양계		235	본문				그림 속 구분 점선 삭제함. 각 행성의 이름을 추가하고, 재배치함.		구분선이 특정 행성의 특징 같이 보이므로, 수정함.	내용수정	삽화	의견제안	교과서모니터링단(교사)		2026/09/08	2026-10-15	2027/03/01	발행사 원안대로 승인	

2137	교과서	검정	중학교	2022	(주)지학사	과학1		홍훈기	12	2025/03/01	태양계		233	본문		목성의 칼리스토 	지구의 달 (사진과 내용 수정함)	지구의 달이 학생들에게 더 익숙하므로 수정함.	내용수정	사진	의견제안	교과서모니터링단(교사)		2026/09/08	2026-10-15	2027/03/01	발행사 원안대로 승인	
2138	교과서	검정	중학교	2022	(주)지학사	과학1		홍훈기	12	2025/03/01	기체의 성질		223	본문	하4	일상생활에서 기체의 압력과 부피 관계가 나타나는 현상을 찾을 수 있다.	기체의 압력과 부피 관계가 일상생활에서 유용하게 활동됨을 인식할 수 있다.	가치태도 영역의 특성이 드러나도록 수정함.	내용수정	설명	의견제안	교과서모니터링단(교사)		2026/09/08	2026-10-15	2027/03/01	발행사 원안대로 승인	
2139	교과서	검정	중학교	2022	(주)지학사	과학1		홍훈기	12	2025/03/01	기체의 성질		200	본문	하6	주사기 속 공기의 부피를 1 mL씩 줄일 때 주사기 벽에 닿는 피스톤의 한 부분을 기준으로 하면 정확하게 측정할 수 있다.	주사기 속 공기의 부피를 1 mL씩 줄일 때 주사기 눈금과 맞닿는 피스톤의 앞쪽 경계선을 기준으로 하면 정확하게 측정할 수 있다.	더 구체적으로 안내하기 위해 수정함.	내용수정	설명	의견제안	교과서모니터링단(교사)		2026/09/08	2026-10-15	2027/03/01	발행사 원안대로 승인	
2140	교과서	검정	중학교	2022	(주)지학사	과학1		홍훈기	12	2025/03/01	힘의 작용		192	본문		08 그림 (가)~(다)는 나무판 또는 유리판 위에 나무 도막을 올리고 용수철저울을 연결한 후, 용수철저울을 잡아당겨 나무 도막이 움직이는 순간 용수철저울의 눈금을 측정하는 실험을 나타낸 것이다.  나무판 (가) 유리판 (나) 나무판 (다) 나무 도막이 움직이는 순간 용수철저울의 눈금을 등호 또는 부등호를 이용하여 비교하고, 그 까닭을 설명해 보자,	(다)의 나무 도막을 한 명어려가 아닌 (가)와 (나)처럼 작은 나무 도막 2개를 위로 쌓은 모양으로 변경함.	과학적으로 문제를 정확하게 하기 위해 수정함	내용수정	삽화	의견제안	교과서모니터링단(교사)		2026/09/08	2026-10-15	2027/03/01	발행사 원안대로 승인	
2141	교과서	검정	중학교	2022	(주)지학사	과학1		홍훈기	12	2025/03/01	힘의 작용		191	본문	하1	06 그림은 식탁 위에 놓인 그릇에 작용하는 힘을 화살표로 나타낸 것이다. (가)와 (나)에 해당하는 힘은 무엇인지 각각 써 보자. 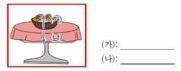 (가): _____ (나): _____	뭉 삭제	과학적으로 문제를 정확하게 하기 위해 수정함	내용수정	삽화	의견제안	교과서모니터링단(교사)		2026/09/08	2026-10-15	2027/03/01	발행사 원안대로 승인	
2142	교과서	검정	중학교	2022	(주)지학사	과학1		홍훈기	12	2025/03/01	힘의 작용		182	본문	3	 무거운 금속으로 만든 배는 물 위에서 부력과 중력이 평형을 이룰 수 있게 부피를 크게 만든다.	금속으로 만든 배는 내부를 빈 공간으로 만들어 물 속에 감기는 부피를 크게 하여 부력과 중력이 평형을 이루어 물에 뜬다.	과학적으로 원인을 더 명확하게 설명하기 위해 수정함.	내용수정	설명	의견제안	교과서모니터링단(교사)		2026/09/08	2026-10-15	2027/03/01	발행사 원안대로 승인	
2143	교과서	검정	중학교	2022	(주)지학사	과학1		홍훈기	12	2025/03/01	힘의 작용		181	본문	8	회본에 작용하는 중력과 닥지가 회본을 떠받치는 힘이 서로 평형을 ~	회본에 작용하는 중력과 바닥이 회본을 떠받치는 힘이 서로 평형을 ~	동일한 상황에서 용어를 일관되게 사용하기 위해 수정함.	내용수정	설명	의견제안	교과서모니터링단(교사)		2026/09/08	2026-10-15	2027/03/01	발행사 원안대로 승인	
2144	교과서	검정	중학교	2022	(주)지학사	과학1		홍훈기	12	2025/03/01	힘의 작용		181	본문	1	신발 바닥의 단정적은 증거을 흡수하고, 신발과 바닥 사이에 작용하는 마찰력은 앞으로 걸어가는 주진적이 된다. 휠체어 핏바퀴에 달린 손잡이를 미는 힘은 바퀴를 굴려 휠체어가 앞으로 움직이게 하고,	짚을 걸을 때, 다리는 발을 뒤쪽으로 밀고, 신발과 바닥 사이에 작용하는 마찰력은 앞으로 걸어가는 주진적이 된다. 휠체어를 움직일 때는 휠체어 핏바퀴에 달린 손잡이를 미는 힘이 바퀴를 굴려 바퀴와 바닥 사이에 작용하는 마찰력으로 앞으로 움직이게 하고,	단정적의 의미가 보다 명확하게 드러나게 하기 위해 수정함.	내용수정	설명	의견제안	교과서모니터링단(교사)		2026/09/08	2026-10-15	2027/03/01	발행사 원안대로 승인	
2145	교과서	검정	중학교	2022	(주)지학사	과학1		홍훈기	12	2025/03/01	힘의 작용		180	하	3	 상황: 수도꼭지에서 나오는 물 힘: 중력, 물기피력으로 생기는 마찰력	공기 저항으로 생기는 마찰력(삭제)	힘의 개념 구조를 보다 명확하게 표현하기 위해 수정함.	내용수정	설명	의견제안	교과서모니터링단(교사)		2026/09/08	2026-10-15	2027/03/01	발행사 원안대로 승인	
2146	교과서	검정	중학교	2022	(주)지학사	과학1		홍훈기	12	2025/03/01	힘의 작용		178	하	4	이는 공의 운동 방향과 나란하지 않은 방향으로 중력이 계속 작용하기 때문이다. 이처럼 물체의 운동 방향과 나란하지 않은 힘이 작용하면 속력과 운동 방향이 모두 변한다.	이는 공의 운동 방향과 비스듬한방향으로 중력이 계속 작용하기 때문이다. 이처럼 물체의 운동 방향과 비스듬한 힘이 작용하면 속력과 운동 방향이 모두 변한다.	나란하지 않은 방향이라는 표현으로는 속력과 운동 방향이 모두 변하는 경우와 방향만 변하는 경우는 구분하기 어려워 수정함.	내용수정	설명	의견제안	교과서모니터링단(교사)		2026/09/08	2026-10-15	2027/03/01	발행사 원안대로 승인	
2147	교과서	검정	중학교	2022	(주)지학사	과학1		홍훈기	12	2025/03/01	힘의 작용		178	하	1		왼쪽 다리가 보이게 수정함.	정확한 신체 표현 부족으로 수정함.	내용수정	개념	자체수정	발행사		2026/09/08	2026-10-15	2027/03/01	발행사 원안대로 승인	
2148	교과서	검정	중학교	2022	(주)지학사	과학1		홍훈기	12	2025/03/01	힘의 작용		174	하	5	허공을 가르다, 스케이트보드 땅 위를 질주하던 스케이트보드가 시원하게 허공을 가른다.	스케이트보드와 운동 상태 땅 위를 질주하던 스케이트보드가 공중에 떴다가 다시 땅에 착지한다.	비유적 표현보다 과학적 표현으로 수정함.	내용수정	설명	의견제안	교과서모니터링단(교사)		2026/09/08	2026-10-15	2027/03/01	발행사 원안대로 승인	
2149	교과서	검정	중학교	2022	(주)지학사	과학1		홍훈기	12	2025/03/01	힘의 작용		170~171	본문	전체	용수철저울	디지털 용수철저울	실험에 사용된 저울이 디지털 용수철저울이라 수정함.	내용수정	용어	자체수정	발행사		2026/09/08	2026-10-15	2027/03/01	발행사 원안대로 승인	
2150	교과서	검정	중학교	2022	(주)지학사	과학1		홍훈기	12	2025/03/01	힘의 작용		169	본문	2	이는 물에 잠긴 주에 물이 주를 위로 밀어 올리는 힘이 작용하기 때문이다.	이는 물이 물에 잠긴 주를 위로 밀어 올리는 힘이 작용하기 때문이다.	문장의 전달력을 높이기 위해 수정함.	내용수정	설명	의견제안	교과서모니터링단(교사)		2026/09/08	2026-10-15	2027/03/01	발행사 원안대로 승인	
2151	교과서	검정	중학교	2022	(주)지학사	과학1		홍훈기	12	2025/03/01	힘의 작용		167	본문	4		1) 같은 대체 상자일지라도 무게가 가벼운 상자는 작은 힘으로도 쉽게 밀 수 있지만, 무게가 무거운 상자는 큰 힘을 주어야 밀 수 있다. 무거운 상자에는 가벼운 상자보다 큰 마찰력이 작용하기 때문이다. 2) 보조단: 마찰력 을 ~ 3) 왼쪽에서 3번째 그림의 상자를 다른 상자와 동일하게 수정하고, 왼쪽 위치를 상자 뒤쪽으로 가게 수정함. 4) 그림에서 운동 방향과 마찰력의 화살표 굵기를 교체함.	전체적으로 마찰력을 명확하게 설명하기 위해 수정함.	내용수정	설명	의견제안	교과서모니터링단(교사)		2026/09/08	2026-10-15	2027/03/01	발행사 원안대로 승인	
2152	교과서	검정	중학교	2022	(주)지학사	과학1		홍훈기	12	2025/03/01	힘의 작용		166	본문	9	손가락과 고무가 닿을 때 미끄러지지 않게 하는 힘이 있기 때문이다.	손가락과 고무의 접촉면에서는 손가락과 일반 플라스틱보다 미끄러지지 않게 하는 힘이 더 크기 때문이다.	마찰력의 크기 차이라는 개념이 드러나게 하기 위해 수정함.	내용수정	설명	의견제안	교과서모니터링단(교사)		2026/09/08	2026-10-15	2027/03/01	발행사 원안대로 승인	

2153	교과서	검정	중학교	2022	(주)지학사	과학1		홍훈기	12	2025/03/01	힘의 작용		160	본문	해보기	중력의 크기가 변할 때 생기는 일을 추론할 수 있다. 지구나 달과 같은 천체 위에 있는 물체에는 바닥 쪽으로 중력이 작용한다. 따라서 암벽 등반이나 실내 암벽 등반을 하는 사람은 온몸의 근력을 이용하여 중력을 이기내며 위로 올라간다. 달에서 실내 암벽 등반을 한다면 지구에서 실내 암벽 등반을 할 때보다 더 큰 힘이 필요할까? 그렇게 생각한 까닭과 함께 이야기해 보자.	1) 전체 중심 방향으로 2) 실내 암벽 등반을 달에서 할 때와 지구에서 할 때 필요한 힘의 크기가 어떻게 다를지 이야기해 보자.	1) 과학적 표현으로 수정함과 동시에 단어 사용을 자제하고 전달력을 높이기 위해 수정함.	내용수정	설명	의견제안	교과서모니터링단(교사)		2026/09/08	2026-10-15	2027/03/01	발행사 원안대로 승인	
2154	교과서	검정	중학교	2022	(주)지학사	과학1		홍훈기	12	2025/03/01	힘의 작용		159	자료	2	스페인 바르셀로나의 대표 건물인 성가족 성당은 미완성인 상태로 유네스코 세계 문화유산에 등재된 건축물이다.	스페인 바르셀로나의 대표 건물인 성가족 성당은 유네스코 세계 문화유산에 등재된 건축물이다.	현재 완성되어 내용을 수정함.	내용수정	설명	자체수정	발행사		2026/09/08	2026-10-15	2027/03/01	발행사 원안대로 승인	
2155	교과서	검정	중학교	2022	(주)지학사	과학1		홍훈기	12	2025/03/01	힘의 작용		155	날개	5	N(뉴턴) 뉴턴이란 단위의 이름은 물리학에서 큰 업적을 세운 과학자인 뉴턴(Newton, I, 1642~1727)에서 딴 것이다. 라면 봉지 하나를 들어 올릴 때 필요한 힘이 약 1 N이다.	100원 동전 19개를 가만히 들고 있을 때 필요한 힘이 약 1 N이다. (사진도 100원 동전 19개로 수정함.)	라면 봉지의 무게는 종류마다 다르다는 검토 의견을 반영하여 수정함. 관련하여 사진도 수정함.	내용수정	설명	의견제안	교과서모니터링단(교사)		2026/09/08	2026-10-15	2027/03/01	발행사 원안대로 승인	
2156	교과서	검정	중학교	2022	(주)지학사	과학1		홍훈기	12	2025/03/01	물질의 상태 변화		121	본문	2	액체 표면의 에탄올 입자들이 기체로 변하면서 공기 중으로 이동하였기 때문이다.	액체 표면의 에탄올 입자들이 액체 상태에서 기체 상태로 변하여 공기 중으로 이동하였기 때문이다.	입자 자체가 변하는 것이 아니므로 상태 변화를 기재하는 것으로 수정함.	내용수정	설명	의견제안	교과서모니터링단(교사)		2026/09/08	2026-10-15	2027/03/01	발행사 원안대로 승인	
2157	교과서	검정	중학교	2022	(주)지학사	과학1		홍훈기	12	2025/03/01	물질의 상태 변화		118	본문	12		사진을 삭제하고 유의할 점 추가 [유의할 점] 향수를 뿌릴 때 사람을 향해 뿌리지 않는다.	제시된 사진은 예시이지만, 정확한 실험 방법이 드러나지 않아 삭제함. 향수 사용에 관한 유의할 점을 추가함.	내용수정	설명	의견제안	교과서모니터링단(교사)		2026/09/08	2026-10-15	2027/03/01	발행사 원안대로 승인	
2158	교과서	검정	중학교	2022	(주)지학사	과학1		홍훈기	12	2025/03/01	열		113	하	4	• 일상생활에서 열과 관련된 현상을 해석하고 이를 활용할 수 있다. • 일상생활에서 비열과 열팽창을 유용하게 활용하는 예를 조사할 수 있다.	• 일상생활에서 열과 관련된 현상을 안전하고 효율적으로 활용하려는 태도를 가진다. • 비열과 열팽창이 일상생활에서 유용하게 활용됨을 인식한다.	가치태도 영역에 맞는 서술 방식으로 수정함.	내용수정	설명	의견제안	교과서모니터링단(교사)		2026/09/08	2026-10-15	2027/03/01	발행사 원안대로 승인	
2159	교과서	검정	중학교	2022	(주)지학사	과학1		홍훈기	12	2025/03/01	열		113	본문	3		비율에 맞게 그래프 높이를 수정	증가량이 불균등하게 표현되어 수정함.	내용수정	삽화	의견제안	교과서모니터링단(교사)		2026/09/08	2026-10-15	2027/03/01	발행사 원안대로 승인	
2160	교과서	검정	중학교	2022	(주)지학사	과학1		홍훈기	12	2025/03/01	열		107	하	7	무게가 같은 알루미늄과 구리를 가열하였을 때 구리의 온도가 더 빨리 높아지는 까닭은 무엇일까?	질량이 같은 알루미늄과 구리를 가열하였을 때 구리의 온도가 더 빨리 높아지는 까닭은 무엇일까?	비열의 개념을 묻는 질문이므로, 질량이 직접적으로 연결되는 것이라 수정함.	내용수정	설명	의견제안	교과서모니터링단(교사)		2026/09/08	2026-10-15	2027/03/01	발행사 원안대로 승인	
2161	교과서	검정	중학교	2022	(주)지학사	과학1		홍훈기	12	2025/03/01	열		100	날개		비열이 작은 물질 → 온도 변화가 크다. 비열이 큰 물질 → 온도 변화가 작다. ▲ 그림 12 비열과 온도 변화	온도 오양 삭제	붉은색, 푸른색 온도계가 온도의 높낮음을 연상시키므로, 오해 소지가 있어 수정함.	내용수정	삽화	의견제안	교과서모니터링단(교사)		2026/09/08	2026-10-15	2027/03/01	발행사 원안대로 승인	
2162	교과서	검정	중학교	2022	(주)지학사	과학1		홍훈기	12	2025/03/01	열		99	본문	11		1) 핫플레이트의 가장 약한 출력으로 가열한다. 2) 그래프 결과 대신 뭔 오논중이란 제시함.	1) 실제 실험에서 유의할 점을 더 자세하게 설명함. 2.그래프 결과 값을 제시하는 것이 탐구의 취지가 맞지 않아 수정함.	내용수정	설명	의견제안	교과서모니터링단(교사)		2026/09/08	2026-10-15	2027/03/01	발행사 원안대로 승인	
2163	교과서	검정	중학교	2022	(주)지학사	과학1		홍훈기	12	2025/03/01	열		98	본문	13	물체에 같은 시간 동안 더 많은 열량을 가하면 물체의 온도가 더 많이 변한다.	물체에 같은 시간 동안 더 많은 열을 가하면 물체의 온도가 더 많이 변한다.	영향은 물리량이므로, 내용에 맞게 수정함.	내용수정	설명	의견제안	교과서모니터링단(교사)		2026/09/08	2026-10-15	2027/03/01	발행사 원안대로 승인	
2164	교과서	검정	중학교	2022	(주)지학사	과학1		홍훈기	12	2025/03/01	열		86	본문	2	따뜻한 국물은 시간이 지나면 식고, 냉장고에서 꺼낸 차가운 음료수도 시간이 지나면 미지근해진다.	냉장고에 들어 있던 차가운 그릇을 따뜻한 손으로 잡으면 손은 차가워지고, 그릇은 미지근해진다.	온도가 다른 두 물체가 만날 때 온도 변화를 알아보는 내용이므로, 주제에 맞게 수정함.	내용수정	설명	의견제안	교과서모니터링단(교사)		2026/09/08	2026-10-15	2027/03/01	발행사 원안대로 승인	
2165	교과서	검정	중학교	2022	(주)지학사	과학1		홍훈기	12	2025/03/01	열		85	본문	8	온도의 단위는 ℃(섭씨도)를 사용한다.	온도의 단위는 ℃(섭씨도) 등을 사용한다.	온도의 단위에는 다른 것도 있으므로, 수정함.	내용수정	설명	의견제안	교과서모니터링단(교사)		2026/09/08	2026-10-15	2027/03/01	발행사 원안대로 승인	
2166	교과서	검정	중학교	2022	(주)지학사	과학1		홍훈기	12	2025/03/01	열		84	하	7	① 보온병에 설온의 식용유 ~	① 열이 빠져나가지 못하는 보온병에 설온의 식용유 ~	설험 도구를 사용하는 이유를 설명하기 위해 수정함.	내용수정	설명	의견제안	교과서모니터링단(교사)		2026/09/08	2026-10-15	2027/03/01	발행사 원안대로 승인	
2167	교과서	검정	중학교	2022	(주)지학사	과학1		홍훈기	12	2025/03/01	생물의 구성과 다양성		73	본문	우4	생물 다양성은 원은 공기,~	안정적인 생태계는 원은 공기,~	본문의 내용과 맞추어 '생물 다양성을 안정적인 생태계 로 수정함.	내용수정	설명	의견제안	교과서모니터링단(교사)		2026/09/08	2026-10-15	2027/03/01	발행사 원안대로 승인	

2168	교과서	검정	중학교	2022	(주)지학사	과학1		홍훈기	12	2025/03/01	생물의 구성과 다양성		66	자료	2	어린 물고기를 키워 바다에 방류한다. 	어린 물고기를 잡지 않는다.	인간 포획 활동의 정책와 관련된 내용으로 수정함.	내용수정	설명	의견제안	교과서모니터링단(교사)		2026/09/08	2026-10-15	2027/03/01	발행사 원안대로 승인	
2169	교과서	검정	중학교	2022	(주)지학사	과학1		홍훈기	12	2025/03/01	생물의 구성과 다양성		45	본문	2	생물의 몸을 이루는 세포는 자신의 ~	생물의 몸을 이루는 세포는 각각의 ~	문맥상 의안화 필요 없음.	내용수정	설명	의견제안	교과서모니터링단(교사)		2026/09/08	2026-10-15	2027/03/01	발행사 원안대로 승인	
2170	교과서	검정	중학교	2022	(주)지학사	과학1		홍훈기	12	2025/03/01	과학과 인류의 지속가능한 삶		25	하	3	하지만 생성형 인공지능을 악용하는 사례와 저작권 문제 등 다양한 문제도 나타나고 있다.	하지만 인공지능을 악용하는 사례와 저작권 문제 등 다양한 문제도 나타나고 있으므로,	인공지능을 아우르는 포괄적인 문장으로 수정함.	내용수정	설명	의견제안	교과서모니터링단(교사)		2026/09/08	2026-10-15	2027/03/01	발행사 원안대로 승인	
2171	교과서	검정	중학교	2022	(주)지학사	과학1		홍훈기	12	2025/03/01	과학과 인류의 지속가능한 삶		25	하	5	평가 항목 첨단 과학기술의 사례를 잘 활용하였는가?	평가 항목 첨단 과학기술의 사례를 활용하여 그 유용성이 잘 드러나도록 표현하였는가?	사례를 활용하는 것의 의미가 명확하도록 수정함.	내용수정	설명	의견제안	교과서모니터링단(교사)		2026/09/08	2026-10-15	2027/03/01	발행사 원안대로 승인	
2172	교과서	검정	중학교	2022	(주)지학사	과학1		홍훈기	12	2025/03/01	과학과 인류의 지속가능한 삶		19	본문	9		칸 추가: 측정해야 할 값	종속변인도 탐구 계획에 포함되도록 '측정해야 할 값'으로 표현하여 추가함.	내용수정	설명	의견제안	교과서모니터링단(교사)		2026/09/08	2026-10-15	2027/03/01	발행사 원안대로 승인	
2173	교과서	검정	중학교	2022	(주)지학사	과학1		홍훈기	12	2025/03/01	과학과 인류의 지속가능한 삶		18	하	5	우리 모둠이 설정한 가설을 확인하기 위해 통제해야 할 조건과 측정해야 할 조건을 찾는다. 측정해야 할 조건(변인)	우리 모둠이 설정한 가설을 확인하기 위해 통제해야 할 조건과 측정해야 할 값을 찾는다. 측정해야 할 값(변인)	종속변인을 '측정해야 할 값'으로 표현하여 수정함.	내용수정	설명	의견제안	교과서모니터링단(교사)		2026/09/08	2026-10-15	2027/03/01	발행사 원안대로 승인	
2174	교과서	검정	중학교	2022	(주)지학사	과학1		홍훈기	12	2025/03/01	과학과 인류의 지속가능한 삶		16	본문	전체	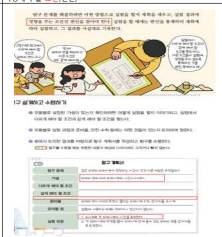	1) 영향을 주는 조건이나 실험에 따라 달라질 수 있는 값인 변인을 찾아야 한다. 2) 모래의 양이 많을수록 모래가 모두 떨어지는 데 걸리는 시간이 길 것이다. 3) 칸 추가: 측정해야 할 값 4) 1. 초시계로 각 모래시계의 모래가 모두 떨어지는 데 걸리는 시간을 측정한다.	1) 변인에 종속변인도 포함되므로, 종속변인을 설명한 내용을 추가하여 수정함. 2) 가설을 보다 명확하게 수정함. 3) 종속변인도 탐구 계획에 포함되도록 '측정해야 할 값'으로 표현하여 추가함. 4) 가설 수정에 따라 실험 과정도 보다 명확하게 수정함.	내용수정	설명	의견제안	교과서모니터링단(교사)		2026/09/08	2026-10-15	2027/03/01	발행사 원안대로 승인	
2175	교과서	검정	중학교	2022	(주)지학사	과학1		홍훈기	12	2025/03/01	과학과 인류의 지속가능한 삶		14	날개		없음.	*가설 관찰한 현상을 설명하기 위해 과학적 근거를 바탕으로 세운 가정이다.	가설에 대한 개념이 처음 나오므로, 설명이 필요하여 수정함.	내용수정	개념	의견제안	교과서모니터링단(교사)		2026/09/08	2026-10-15	2027/03/01	발행사 원안대로 승인	
2176	교과서	검정	중학교	2022	(주)지학사	과학1		홍훈기	12	2025/03/01			9	날개	아외활		그림에 금지 기호 추가함.	금지 기호 추가	내용수정	삽화	의견제안	교과서모니터링단(교사)		2026/09/08	2026-10-15	2027/03/01	발행사 원안대로 승인	
2177	교과서	검정	중학교	2022	(주)지학사	과학1		홍훈기	12	2025/03/01			9	본문	하3	실험이 끝난 후 정리하는 학생이 모두 여학생임.	실험이 끝난 후 정리하는 학생 중 가운데 학생을 남학생으로 수정	성별 균형	내용수정	삽화	의견제안	교과서모니터링단(교사)		2026/09/08	2026-10-15	2027/03/01	발행사 원안대로 승인	
2178	지도서	검정	초등학교	2022	(주)지학사	과학6-1지도서(전자책 등 포함)		권지순	25	2026/03/01			694	본문	하13	2026. 3. 1. 초판 발행	2026. 3. 1. 초판 발행 2027. 3. 1. 2쇄 발행	판쇄 수정	단순수정	판권	자체수정	발행사		2026/09/08	2026-10-15	2027/03/01	발행사 원안대로 승인	
2179	지도서	검정	초등학교	2022	(주)지학사	과학6-1지도서(전자책 등 포함)		권지순	25	2026/03/01			694	본문	1	김장환 서울신기초등학교 교사 김천중 중복 진천산초등학교 교사 매상복 중복 용매초등학교 교사 이수현 서울신동초등학교 교사 천은혜 중복 문경초등학교 도원 본교 교사	김장환 서울양산초등학교 교사 김천중 중복 덕성초등학교 교사 매상복 중복 만송초등학교 교사 이수현 서울매봉초등학교 교사 천은혜 중복 가경초등학교 교사	집필진 근무 학교 변경으로 인한 수정	단순수정	판권	자체수정	발행사		2026/09/08	2026-10-15	2027/03/01	발행사 원안대로 승인	
2180	지도서	검정	초등학교	2022	(주)지학사	과학6-1지도서(전자책 등 포함)		권지순	25	2026/03/01	산과 염기		281	본문	좌11	이렇게도 질문할 수 있어요	이렇게도 도입할 수 있어요	내용이 질문이 아니므로, 제목을 수정함.	단순수정	편집.교열	자체수정	발행사		2026/09/08	2026-10-15	2027/03/01	발행사 원안대로 승인	
2181	지도서	검정	초등학교	2022	(주)지학사	과학6-1지도서(전자책 등 포함)		권지순	25	2026/03/01	물체의 운동		242	본문	9	소속 전남 	소속 전남광주	지방자치단체명 변경에 의해 수정함.	단순수정	편집.교열	국가사회적요구사항	중앙행정기관	교육부	2026/09/08	2026-10-15	2027/03/01	발행사 원안대로 승인	
2182	지도서	검정	초등학교	2022	(주)지학사	과학6-1지도서(전자책 등 포함)		권지순	25	2026/03/01	산과 염기		165	본문	좌14	~ 산성 용액과 염기성 용액을 섞을 때의 변화와 직접적인 관련되지 ~	~ 산성 용액과 염기성 용액을 섞을 때의 변화와 직접적으로 관련되지 ~	문맥상 바른 표현을 위해 어미 수정함.	단순수정	편집.교열	자체수정	발행사		2026/09/08	2026-10-15	2027/03/01	발행사 원안대로 승인	
2183	지도서	검정	초등학교	2022	(주)지학사	과학6-1지도서(전자책 등 포함)		권지순	25	2026/03/01			122	본문	좌학6	~ 궁금한 점을 탐구 문제를 정하도록 한다.	~ 궁금한 점으로 탐구 문제를 정하도록 한다.	문맥상 바른 표현을 위해 어미 수정함.	단순수정	편집.교열	자체수정	발행사		2026/09/08	2026-10-15	2027/03/01	발행사 원안대로 승인	
2184	지도서	검정	초등학교	2022	(주)지학사	과학6-1지도서(전자책 등 포함)		권지순	25	2026/03/01	식물의 구조와 기능		264	본문	하5	버커 속의 즐어든 물의~	눈금실린더 속의 즐어든 물의~	실험에 사용된 기구에 맞게 수정함.	내용수정	개념	자체수정	발행사		2026/09/08	2026-10-15	2027/03/01	발행사 원안대로 승인	
2185	지도서	검정	초등학교	2022	(주)지학사	과학6-1지도서(전자책 등 포함)		권지순	25	2026/03/01	물체의 운동		223	본문	우3	100 m 달리기 세계 신기록 9 초 28	100 m 달리기 세계 신기록 9 초 58	기록 오류 수정함.	내용수정	설명	자체수정	발행사		2026/09/08	2026-10-15	2027/03/01	발행사 원안대로 승인	

2186	지도서	검정	초등학교	2022	(주)지학사	과학6-1지도서(전자책 등 포함)		권지순	25	2026/03/01	신과 염기		166	본문	하2	실험 결과의 색깔 변화가 잘못되어 있음. 	실험 결과 사진을 바꿔서 바르게 재배치함.	실험 결과 사진 오류 수정함.	내용수정	사진	자체수정	발행사		2026/09/08	2026-10-15	2027/03/01	발행사 원안대로 승인	
2187	교과서	검정	초등학교	2022	(주)지학사	실험관찰6-1		권지순	25	2026/03/01			64	본문	하13	2026. 3. 1. 초판 발행	2026. 3. 1. 초판 발행 2027. 3. 1. 2쇄 발행	판쇄 수정	단순수정	판권	자체수정	발행사		2026/09/08	2026-10-15	2027/03/01	발행사 원안대로 승인	
2188	교과서	검정	초등학교	2022	(주)지학사	실험관찰6-1		권지순	25	2026/03/01			64	본문	1	김장원 서울신기초등학교 교사 김전웅 중복 진전상산초등학교 교사 마상록 중복 용마초등학교 교사 이수현 서울신풍초등학교 교사 전은혜 중복 문의초등학교 도원 본교 교사	김장원 서울갈산초등학교 교사 김전웅 중복 덕성초등학교 교사 마상록 중복 만승초등학교 교사 이수현 서울매봉초등학교 교사 전은혜 중복 가경초등학교 교사	집필진 근무 학교 변경	단순수정	판권	자체수정	발행사		2026/09/08	2026-10-15	2027/03/01	발행사 원안대로 승인	
2189	교과서	검정	초등학교	2022	(주)지학사	과학6-1		권지순	25	2026/03/01	신과 염기		120	본문	하13	2026. 3. 1. 초판 발행	2026. 3. 1. 초판 발행 2027. 3. 1. 2쇄 발행	판쇄 수정	단순수정	편집.교열	자체수정	발행사		2026/09/08	2026-10-15	2027/03/01	발행사 원안대로 승인	
2190	교과서	검정	초등학교	2022	(주)지학사	과학6-1		권지순	25	2026/03/01			120	본문	1	김장원 서울신기초등학교 교사 김전웅 중복 진전상산초등학교 교사 마상록 중복 용마초등학교 교사 이수현 서울신풍초등학교 교사 전은혜 중복 문의초등학교 도원 본교 교사	김장원 서울갈산초등학교 교사 김전웅 중복 덕성초등학교 교사 마상록 중복 만승초등학교 교사 이수현 서울매봉초등학교 교사 전은혜 중복 가경초등학교 교사	집필진 근무 학교 변경	단순수정	편집.교열	자체수정	발행사		2026/09/08	2026-10-15	2027/03/01	발행사 원안대로 승인	
2191	지도서	검정	초등학교	2022	(주)지학사	과학5-1지도서(전자책 등 포함)		권지순	25	2026/03/01			422	본문	하13	2026. 3. 1. 초판 발행	2026. 3. 1. 초판 발행 2027. 3. 1. 2쇄 발행	판쇄 수정	단순수정	편집.교열	자체수정	발행사		2026/09/08	2026-10-15	2027/03/01	발행사 원안대로 승인	
2192	지도서	검정	초등학교	2022	(주)지학사	과학5-1지도서(전자책 등 포함)		권지순	25	2026/03/01			422	본문	1	김장원 서울갈산초등학교 교사 김전웅 중복 진전상산초등학교 교사 마상록 중복 용마초등학교 교사 이수현 서울매봉초등학교 교사 전은혜 중복 문의초등학교 도원 본교 교사	김장원 서울갈산초등학교 교사 김전웅 중복 덕성초등학교 교사 마상록 중복 만승초등학교 교사 이수현 서울매봉초등학교 교사 전은혜 중복 가경초등학교 교사	집필진 근무 학교 변경	단순수정	편집.교열	자체수정	발행사		2026/09/08	2026-10-15	2027/03/01	발행사 원안대로 승인	
2193	지도서	검정	초등학교	2022	(주)지학사	과학5-1지도서(전자책 등 포함)		권지순	25	2026/03/01	지층과 화석		172	본문	축쇄	프테라노돈 <살았던 환경> 날개가 있으므로 땅과 하늘을 오가며 생활했을 것 이다.	프테라노돈 <살았던 환경> 날개가 있으므로 땅과 하늘을 오가며 생활했을 것이다.	의어쓰기 수정함.	단순수정	편집.교열	자체수정	발행사		2026/09/08	2026-10-15	2027/03/01	발행사 원안대로 승인	
2194	지도서	검정	초등학교	2022	(주)지학사	과학5-1지도서(전자책 등 포함)		권지순	25	2026/03/01	지층과 화석		146	본문	좌학4	갈어진 지층(전라남도 여수시 사도)	갈어진 지층(전남광주통합특별시 여수시 사도)	지방자치단체명 변경에 의해 수정함.	단순수정	편집.교열	국가사회적요구사항	중앙행정기관	교육부	2026/09/08	2026-10-15	2027/03/01	발행사 원안대로 승인	
2195	지도서	검정	초등학교	2022	(주)지학사	과학5-1지도서(전자책 등 포함)		권지순	25	2026/03/01	지층과 화석		364	본문				탐구 활동에서 쓴적 의석 용어가 잘못 사용되어 수정함에 따라 형성 평가 문제도 수정함.	내용수정	개념	민원요청	교과서민원바로처리센터		2026/09/08	2026-10-15	2027/03/01	발행사 원안대로 승인	
2196	지도서	검정	초등학교	2022	(주)지학사	과학5-1지도서(전자책 등 포함)		권지순	25	2026/03/01	지층과 화석		191	본문				지도서 190쪽 문제가 달라짐에 따라 지도 방안 예시도 수정함.	내용수정	개념	민원요청	교과서민원바로처리센터		2026/09/08	2026-10-15	2027/03/01	발행사 원안대로 승인	
2197	지도서	검정	초등학교	2022	(주)지학사	과학5-1지도서(전자책 등 포함)		권지순	25	2026/03/01	지층과 화석		190	본문		다음은 화석 모형의 모습입니다.  위 화석 모형의 ㉠~㉢이 실제 화석에서 무엇을 의미하는지 써 봅시다. ㉠: (지층) ㉡: (흔적 화석) ㉢: (몰드 화석)	다음은 조개 화석 모형의 모습입니다.  위 화석 모형의 ㉠과 ㉡이 실제 화석에서 무엇을 의미하는지 써 봅시다. ㉠: (화석이 발견된 지층) ㉡: (조개 화석)	탐구 활동에서 쓴적 의석 용어가 잘못 사용되어 수정함에 따라 수정 평가 문제도 수정함.	내용수정	개념	민원요청	교과서민원바로처리센터		2026/09/08	2026-10-15	2027/03/01	발행사 원안대로 승인	
2198	지도서	검정	초등학교	2022	(주)지학사	과학5-1지도서(전자책 등 포함)		권지순	25	2026/03/01	지층과 화석		169	본문	우1			몰드와 캐스트에 관한 설명을 명확하게 설명하기 위해 수정함.	내용수정	개념	민원요청	교과서민원바로처리센터		2026/09/08	2026-10-15	2027/03/01	발행사 원안대로 승인	
2199	지도서	검정	초등학교	2022	(주)지학사	과학5-1지도서(전자책 등 포함)		권지순	25	2026/03/01	지층과 화석		168	본문	전체	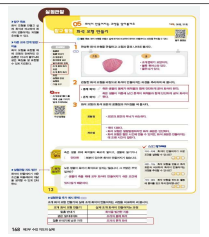	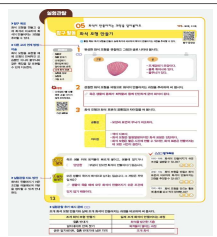	탐구 활동에서 쓴적 의석 용어가 잘못 사용되어 수정함에 따라 실험관찰의 예시 답도 수정함.	내용수정	개념	민원요청	교과서민원바로처리센터		2026/09/08	2026-10-15	2027/03/01	발행사 원안대로 승인	

2200	지도서	검정	초등학교	2022	(주)지학사	과학5-1지도서(전자책 등 포함)		권지순	25	2026/03/01	지층과 화석		167	본문	전체	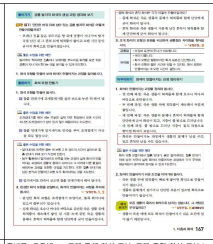	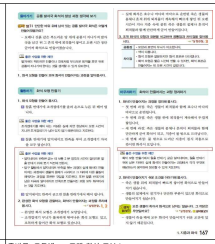	교과서 30쪽 탐구 활동에서 흔적 화석 용어가 잘못 사용되어 이와 관련된 지도서 내용을 수정함.	내용수정	개념	민원요청	교과서민원바로처리센터		2026/09/08	2026-10-15	2027/03/01	발행사 원안대로 승인	
2201	지도서	검정	초등학교	2022	(주)지학사	과학5-1지도서(전자책 등 포함)		권지순	25	2026/03/01	지층과 화석		166	본문	하13	준비물) 모둠별 ~ , 조개 몸체 화석 표본, 조개 흔적 화석 표본 |	준비물) 모둠별 ~ , 조개 화석 표본 |	탐구 활동에서 흔적 화석 용어가 잘못 사용되어 조개 화석 표본으로 통틀어 표기하는 것으로 수정함.	내용수정	개념	민원요청	교과서민원바로처리센터		2026/09/08	2026-10-15	2027/03/01	발행사 원안대로 승인	
2202	지도서	검정	초등학교	2022	(주)지학사	과학5-1지도서(전자책 등 포함)		권지순	25	2026/03/01	지층과 화석		166	본문	하4	찰흙 반대기에 남은 조개껍데기의 흔적과 ~	찰흙 반대기에 남은 조개껍데기의 자국과 ~	탐구 활동에서 흔적 화석 용어가 잘못 사용되어 '흔적 용어를 가급적 사용하지 않기 위해 수정함.	내용수정	개념	민원요청	교과서민원바로처리센터		2026/09/08	2026-10-15	2027/03/01	발행사 원안대로 승인	
2203	지도서	검정	초등학교	2022	(주)지학사	과학5-1지도서(전자책 등 포함)		권지순	25	2026/03/01	지층과 화석		135	본문	준비물	조개 몸체 화석 표본, 조개 흔적 화석 표본	조개 화석 표본	탐구 활동에서 흔적 화석 용어가 잘못 사용되어 조개 화석 표본으로 통틀어 표기하는 것으로 수정함.	내용수정	개념	민원요청	교과서민원바로처리센터		2026/09/08	2026-10-15	2027/03/01	발행사 원안대로 승인	
2204	교과서	검정	초등학교	2022	(주)지학사	실험관찰5-1		권지순	25	2026/03/01			66	본문	13	2026. 3. 1. 초판 발행	2026. 3. 1. 초판 발행 2027. 3. 1. 2쇄 발행	판쇄 수정	단순수정	편집.교열	자체수정	발행사		2026/09/08	2026-10-15	2027/03/01	발행사 원안대로 승인	
2205	교과서	검정	초등학교	2022	(주)지학사	실험관찰5-1		권지순	25	2026/03/01			66	본문	1	김장환 서울신기초등학교 교사 김천숙 중복 진천산소등학교 교사 매상록 중복 용마초등학교 교사 이수현 서울신롱초등학교 교사 전은혜 중복 문의초등학교 도움 본교 교사	김장환 서울갈산초등학교 교사 김천숙 중복 덕성초등학교 교사 매상록 중복 만송초등학교 교사 이수현 서울매봉초등학교 교사 전은혜 중복 가경초등학교 교사	집필진 근무 학교 변경으로 인한 수정	단순수정	판권	자체수정	발행사		2026/09/08	2026-10-15	2027/03/01	발행사 원안대로 승인	
2206	교과서	검정	초등학교	2022	(주)지학사	실험관찰5-1		권지순	25	2026/03/01	우리 몸의 구조와 기능		52	본문	보조단	사용한 실험 기구와 붙은력 식용색소물은 선생님의 안내에 따라 정리하세요.	사용한 실험 기구와 붙은력 식용 색소 물은 선생님의 안내에 따라 정리하세요.	띄어쓰기 수정함.	단순수정	편집.교열	자체수정	발행사		2026/09/08	2026-10-15	2027/03/01	발행사 원안대로 승인	
2207	교과서	검정	초등학교	2022	(주)지학사	실험관찰5-1		권지순	25	2026/03/01	용해와 용액		40	본문	6	용액에서 물체가 ~ ( ) 안에 알맞은 말에 ○표를 해 봅시다.	용액에서 물체가 ~ ( ) 안의 알맞은 말에 ○표를 해 봅시다.	문맥에 맞게 어미를 수정함.	단순수정	편집.교열	자체수정	발행사		2026/09/08	2026-10-15	2027/03/01	발행사 원안대로 승인	
2208	교과서	검정	초등학교	2022	(주)지학사	실험관찰5-1		권지순	25	2026/03/01	지층과 화석		13	본문		조개 화석 모형 만들기에서 흔적 화석의 용어가 잘못 사용됨. 	흔적 화석 용어를 삭제함. 화석이 만들어지는 과정을 전반적인 주리를 해개 함. 	탐구 활동에서 흔적 화석 용어가 잘못 사용되어 수정함.	내용수정	개념	민원요청	교과서민원바로처리센터		2026/09/08	2026-10-15	2027/03/01	발행사 원안대로 승인	
2209	교과서	검정	초등학교	2022	(주)지학사	과학5-1		권지순	25	2026/03/01			122	본문	하13	2026. 3. 1. 초판 발행	2026. 3. 1. 초판 발행 2027. 3. 1. 2쇄 발행	판쇄 수정	단순수정	편집.교열	자체수정	발행사		2026/09/08	2026-10-15	2027/03/01	발행사 원안대로 승인	
2210	교과서	검정	초등학교	2022	(주)지학사	과학5-1		권지순	25	2026/03/01			122	본문	1	김장환 서울신기초등학교 교사 김천숙 중복 진천산소등학교 교사 매상록 중복 용마초등학교 교사 이수현 서울신롱초등학교 교사 전은혜 중복 문의초등학교 도움 본교 교사	김장환 서울갈산초등학교 교사 김천숙 중복 덕성초등학교 교사 매상록 중복 만송초등학교 교사 이수현 서울매봉초등학교 교사 전은혜 중복 가경초등학교 교사	집필진 근무 학교 변경으로 인한 수정	단순수정	판권	자체수정	발행사		2026/09/08	2026-10-15	2027/03/01	발행사 원안대로 승인	
2211	교과서	검정	초등학교	2022	(주)지학사	과학5-1		권지순	25	2026/03/01	용해와 용액		81	본문	하3	~ 우리 생활을 더 편리하게 해줍니다.	~ 우리 생활을 더 편리하게 해 줍니다.	띄어쓰기 수정	단순수정	편집.교열	자체수정	발행사		2026/09/08	2026-10-15	2027/03/01	발행사 원안대로 승인	
2212	교과서	검정	초등학교	2022	(주)지학사	과학5-1		권지순	25	2026/03/01	지층과 화석		37	본문	하8	전라남도	전남광주통합특별시	지역자치단체명 변경에 의해 수정함.	단순수정	편집.교열	국가사회적요구사항	중앙행정기관	교육부	2026/09/08	2026-10-15	2027/03/01	발행사 원안대로 승인	
2213	교과서	검정	초등학교	2022	(주)지학사	과학5-1		권지순	25	2026/03/01	지층과 화석		36	본문	전체	전라남도	전남광주통합특별시	지역자치단체명 변경에 의해 수정함.	단순수정	편집.교열	국가사회적요구사항	중앙행정기관	교육부	2026/09/08	2026-10-15	2027/03/01	발행사 원안대로 승인	
2214	교과서	검정	초등학교	2022	(주)지학사	과학5-1		권지순	25	2026/03/01	지층과 화석		19	본문	5	전라남도 여수시 사도	전남광주통합특별시 여수시 사도	지역자치단체명 변경에 의해 수정함.	단순수정	편집.교열	국가사회적요구사항	중앙행정기관	교육부	2026/09/08	2026-10-15	2027/03/01	발행사 원안대로 승인	
2215	교과서	검정	초등학교	2022	(주)지학사	과학5-1		권지순	25	2026/03/01	지층과 화석		31	본문	하4	화석이 만들어지는 과정에서 생물의 몸체가 그대로 남을 수도 있고 흔적만 남을 수도 있습니다.	화석이 만들어지는 과정에서 생물의 몸체가 남아 만들어지기도 하고, 생물이 남긴 흔적이 남아 만들어지기도 합니다.	몸체 화석과 흔적 화석을 명확하게 설명하기 위해 수정함.	내용수정	개념	자체수정	발행사		2026/09/08	2026-10-15	2027/03/01	발행사 원안대로 승인	
2216	교과서	검정	초등학교	2022	(주)지학사	과학5-1		권지순	25	2026/03/01	지층과 화석		30	본문	1	화석 중 몰드를 흔적 화석으로 표기함. 	초등 수준에 맞게 몰드, 캐스트를 모두 화석으로 통틀어 표기함. 	흔적 화석 용어가 잘못 사용되어 수정	내용수정	용어	민원요청	교과서민원바로처리센터		2026/09/08	2026-10-15	2027/03/01	발행사 원안대로 승인	
2217	지도서	검정	초등학교	2022	(주)지학사	과학4-1지도서(전자저작물 포함)		권지순	24	2025/03/01			428	본문	하13	2026. 3. 1. 2쇄 발행	2027. 3. 1. 3쇄 발행	판쇄 수정	단순수정	판권	자체수정	발행사		2026/09/08	2026-10-15	2027/03/01	발행사 원안대로 승인	
2218	지도서	검정	초등학교	2022	(주)지학사	과학4-1지도서(전자저작물 포함)		권지순	24	2025/03/01			428	본문	1	나희정 서울봉현초등학교 교사 매상록 중복 용마초등학교 교사 전은혜 중복 문의초등학교 도움 본교 교사	나희정 서울신천초등학교 교사 매상록 중복 만송초등학교 교사 전은혜 중복 가경초등학교 교사	집필진 근무 학교 변경	단순수정	판권	자체수정	발행사		2026/09/08	2026-10-15	2027/03/01	발행사 원안대로 승인	
2219	지도서	검정	초등학교	2022	(주)지학사	과학4-1지도서(전자저작물 포함)		권지순	24	2025/03/01	지도의 실제		295	본문	우6	(1) 국민재난안전포털 ~ 제공한다. · 검색 방법: 국민재난안전포털 → 재난예방대비 → 국민행동요령 →	(1) 국민안전24 ~ 제공한다. · 검색 방법: 국민안전24 → 행동요령 → 국민행동요령 →	국가 기관 름패이지 이름 변경으로 인한 수정	단순수정	편집.교열	국가사회적요구사항	중앙행정기관	교육부	2026/09/08	2026-10-15	2027/03/01	발행사 원안대로 승인	
2220	지도서	검정	초등학교	2022	(주)지학사	과학4-1지도서(전자저작물 포함)		권지순	24	2025/03/01	지도의 실제		294	본문	보조단	검색어: '국민재난안전포털', ~	검색어: '국민안전24', ~	국가 기관 름패이지 이름 변경으로 인한 수정	단순수정	편집.교열	국가사회적요구사항	중앙행정기관	교육부	2026/09/08	2026-10-15	2027/03/01	발행사 원안대로 승인	
2221	지도서	검정	초등학교	2022	(주)지학사	과학4-1지도서(전자저작물 포함)		권지순	24	2025/03/01	지도의 실제		272	본문	좌4	우리나라 남쪽에 있는 ~전라남도에 걸쳐 위치한다.	우리나라 남쪽에 있는 ~전남광주통합특별시에 걸쳐 위치한다.	지방자치단체명 변경에 의해 수정함.	단순수정	편집.교열	국가사회적요구사항	중앙행정기관	교육부	2026/09/08	2026-10-15	2027/03/01	발행사 원안대로 승인	
2222	지도서	검정	초등학교	2022	(주)지학사	과학4-1지도서(전자저작물 포함)		권지순	24	2025/03/01	지도의 실제		257	본문	좌하4	자유 곡류 하천과 범람원(전라남도 나주시)	자유 곡류 하천과 범람원(전남광주통합특별시 나주시)	지방자치단체명 변경에 의해 수정함.	단순수정	편집.교열	국가사회적요구사항	중앙행정기관	교육부	2026/09/08	2026-10-15	2027/03/01	발행사 원안대로 승인	
2223	지도서	검정	초등학교	2022	(주)지학사	과학4-1지도서(전자저작물 포함)		권지순	24	2025/03/01	지도의 실제		256	본문	최22	누리집 국민재난안전포털 (256쪽 우의 2행도 동일함.)	누리집 국민안전24 (256쪽 우의 2행도 동일하게 적용.)	국가 기관 름패이지 이름 변경으로 인한 수정	단순수정	편집.교열	국가사회적요구사항	중앙행정기관	행정안전부	2026/09/08	2026-10-15	2027/03/01	발행사 원안대로 승인	
2224	교과서	검정	초등학교	2022	(주)지학사	실험관찰4-1		권지순	24	2025/03/01			64	본문	하12	2026. 3. 1. 2쇄 발행	2027. 3. 1. 3쇄 발행	판쇄 수정	단순수정	판권	자체수정	발행사		2026/09/08	2026-10-15	2027/03/01	발행사 원안대로 승인	
2225	교과서	검정	초등학교	2022	(주)지학사	실험관찰4-1		권지순	24	2025/03/01			64	본문	1	나희정 서울봉현초등학교 교사 매상록 중복 용마초등학교 교사 전은혜 중복 문의초등학교 도움 본교 교사	나희정 서울신천초등학교 교사 매상록 중복 만송초등학교 교사 전은혜 중복 가경초등학교 교사	집필진 근무 학교 변경	단순수정	판권	자체수정	발행사		2026/09/08	2026-10-15	2027/03/01	발행사 원안대로 승인	
2226	교과서	검정	초등학교	2022	(주)지학사	과학4-1		권지순	24	2025/03/01			126	본문	하12	2026. 3. 1. 2쇄 발행	2027. 3. 1. 3쇄 발행	판쇄 수정	단순수정	판권	자체수정	발행사		2026/09/08	2026-10-15	2027/03/01	발행사 원안대로 승인	
2227	교과서	검정	초등학교	2022	(주)지학사	과학4-1		권지순	24	2025/03/01			126	본문	1	나희정 서울봉현초등학교 교사 매상록 중복 용마초등학교 교사 전은혜 중복 문의초등학교 도움 본교 교사	나희정 서울신천초등학교 교사 매상록 중복 만송초등학교 교사 전은혜 중복 가경초등학교 교사	집필진 근무 학교 변경	단순수정	판권	자체수정	발행사		2026/09/08	2026-10-15	2027/03/01	발행사 원안대로 승인	
2228	교과서	검정	초등학교	2022	(주)지학사	과학4-1		권지순	24	2025/03/01	땅의 변화		91	본문	보조단	국민재난안전포털	국민안전24	국가 기관 름패이지 이름 변경으로 인한 수정	단순수정	편집.교열	국가사회적요구사항	중앙행정기관	행정안전부	2026/09/08	2026-10-15	2027/03/01	발행사 원안대로 승인	
2229	지도서	검정	초등학교	2022	(주)지학사	과학3-1지도서(전자저작물 포함)		권지순	24	2025/03/01			422	본문	하13	2026. 3. 1. 2쇄 발행	2027. 3. 1. 3쇄 발행	판쇄 수정	단순수정	판권	자체수정	발행사		2026/09/08	2026-10-15	2027/03/01	발행사 원안대로 승인	
2230	지도서	검정	초등학교	2022	(주)지학사	과학3-1지도서(전자저작물 포함)		권지순	24	2025/03/01			422	본문	1	나희정 서울봉현초등학교 교사 매상록 중복 용마초등학교 교사 전은혜 중복 문의초등학교 도움 본교 교사	나희정 서울봉현초등학교 교사 매상록 중복 용마초등학교 교사 전은혜 중복 문의초등학교 도움 본교 교사	집필진 근무 학교 변경	단순수정	판권	자체수정	발행사		2026/09/08	2026-10-15	2027/03/01	발행사 원안대로 승인	
2231	교과서	검정	초등학교	2022	(주)지학사	실험관찰3-1		권지순	24	2025/03/01			62	본문	하12	2026. 3. 1. 2쇄 발행	2027. 3. 1. 3쇄 발행	판쇄 수정	단순수정	판권	자체수정	발행사		2026/09/08	2026-10-15	2027/03/01	발행사 원안대로 승인	

2232	교과서	검정	초등학교	2022	(주)지학사	실험관찰3-1		권지순	24	2025/03/01			62	본문	1	나희정 서울성현초등학교 교사 마상록 중복 용마초등학교 교사 진은혜 중복 문의초등학교 도원 본교 교사	나희정 서울신천초등학교 교사 마상록 중복 만송초등학교 교사 진은혜 중복 가경초등학교 교사	집필진 근무 학교 변경	단순수정	판권	자체수정	발행사		2026/09/08	2026-10-15	2027/03/01	발행사 원안대로 승인	
2233	교과서	검정	초등학교	2022	(주)지학사	실험관찰3-1		권지순	24	2025/03/01	식물의 생활		35	본문	보조단	가상 실험 QR 없음.	단풍나무 잎, 플랫잎, 토끼풀 잎, 토란 잎, 소나무 잎, 아까시나무 잎으로 분류 활동을 해 보는 가상 실험 QR 추가함.	교과서 73쪽 가상 실험 추가함에 따라 등장 적용	단순수정	기타	자체수정	발행사		2026/09/08	2026-10-15	2027/03/01	발행사 원안대로 승인	
2234	교과서	검정	초등학교	2022	(주)지학사	과학3-1		권지순	24	2025/03/01			122	본문	하12	2026. 3. 1. 2쇄 발행	2027. 3. 1. 3쇄 발행	판쇄 수정	단순수정	판권	자체수정	발행사		2026/09/08	2026-10-15	2027/03/01	발행사 원안대로 승인	
2235	교과서	검정	초등학교	2022	(주)지학사	과학3-1		권지순	24	2025/03/01			122	본문	1	나희정 서울성현초등학교 교사 마상록 중복 용마초등학교 교사 진은혜 중복 문의초등학교 도원 본교 교사	나희정 서울신천초등학교 교사 마상록 중복 만송초등학교 교사 진은혜 중복 가경초등학교 교사	집필진 근무 학교 변경	단순수정	판권	자체수정	발행사		2026/09/08	2026-10-15	2027/03/01	발행사 원안대로 승인	
2236	교과서	검정	초등학교	2022	(주)지학사	과학3-1		권지순	24	2025/03/01	식물의 생활		72	본문	9	가상 실험 QR 없음.	단풍나무 잎, 플랫잎, 토끼풀 잎, 토란 잎, 소나무 잎, 아까시나무 잎으로 분류 활동을 해 보는 가상 실험 QR 추가함.	교과서 73쪽 식물 잎으로 분류하는 활동 요청	내용수정	기타	자체수정	발행사		2026/09/08	2026-10-15	2027/03/01	발행사 원안대로 승인	
2237	교과서	검정	고등학교	2022	(주)천재교과서	세계사		김덕수	7	2025/03/01			표3	본문	46	2026. 3. 1. 2판 1쇄 발행	2027. 3. 1. 2판 2쇄 발행	판권	단순수정	판권	자체수정	발행사	발행일 판권 수정	2026/09/08	2026-10-15	2027/03/01	발행사 원안대로 승인	
2238	지도서	검정	초등학교	2022	(주)천재교과서	과학5-1지도서(전자책 등 포함)		정용재	17	2026/03/01	지층과 화석		170	자료	25	표의 "생물의 흔적이 지층에 남는 과정", "생물의 흔적 위에 퇴적물이 쌓이는 과정" 	생물의 몸체나 흔적이 지층에 남는 과정 생물의 몸체나 흔적 위에 퇴적물이 쌓이는 과정 (사유: '생물의 흔적이 지층에 남는 과정', '생물의 흔적 위에 퇴적물이 쌓이는 과정'으로 서술한 부분은 '실제 자연의 대상인 화석이 만들어지는 과정에 대한 서술로, 교과서 22쪽 2행 '지층과 퇴적암에는 과거에 살았던 생물의 몸체나 생물이 살았던 흔적이 남아 있기도 합니다. 이것을 화석이라고 합니다.'라고 '화석'을 정의한 내용과 일치하도록 수정) 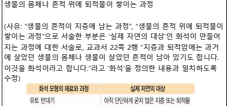	화석 개념 일치화	단순수정	편집.교열	자체수정	발행사		2026/09/08	2026-10-15	2027/03/01	발행사 원안대로 승인	
2239	교과서	검정	초등학교	2022	(주)천재교과서	실험관찰5-1		정용재	17	2026/03/01	지층과 화석		14	본문	8	차이점 예시: 알지네이트나 유토로 되어 있다. 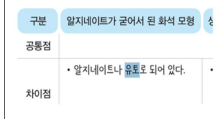	알지네이트로 되어 있다. (사유: '알지네이트가 굳어서 된 화석 모형' 항목 설명 중 서술 오류 수정함.) 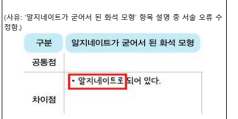	서술 오류 수정	단순수정	편집.교열	자체수정	발행사		2026/09/08	2026-10-15	2027/03/01	발행사 원안대로 승인	
2240	교과서	검정	초등학교	2022	(주)천재교과서	과학5-1		정용재	17	2026/03/01	지층과 화석		26	자료	10	26쪽 중간의 우측 사진 설명 중 '생물의 흔적이 남은 실제 화석 	생물의 겉모양 자국이 남은 실제 화석' (사유: 사전의 지시어에서 "생물의 흔적이 남은 실제 화석"이라고 서술한 부분이 '흔적 화석(생물의 활동(발자국 등)이 흔적으로 남은 것)'으로 오해할 우려가 있다는 민원이 접수되어 검토한 결과, 집필 의도 상 이때의 "흔적"은 생물의 겉모양 자국(조개껍데기 자국 등), 생물의 활동 자국(공룡 발자국 등) 등을 포괄하는 단순 사진적 의미로 사용하였으나 '흔적 화석'의 개념과 혼동하여 혼란을 줄 수도 있으므로, 사진 속 실제 화석(조개껍데기 자국)의 특성에 맞춰, 포괄적 의미의 "생물의 흔적"을 "생물의 겉모양 자국"으로 명확히 구체화하여 수정) 	흔적 화석과의 개념 혼동 방지	내용수정	용어	민원요청	교과서민원바로처리센터		2026/09/08	2026-10-15	2027/03/01	발행사 원안대로 승인	
2241	교과서	검정	중학교	2022	(주)지학사	도덕①		조주현	11	2025/03/01	사회·공동체와의 관계		147	상	10	국가 인권 위원회	국가인권위원회	기관명 띄어쓰기 수정	단순수정	편집.교열	자체수정	발행사		2026/09/08	2026-10-15	2027/03/01	발행사 원안대로 승인	
2242	교과서	검정	중학교	2022	(주)지학사	도덕①		조주현	11	2025/03/01	사회·공동체와의 관계		159	상	7	다문화 가족 지원 센터	다문화가족지원센터	기관명 띄어쓰기 수정	단순수정	편집.교열	자체수정	발행사		2026/09/08	2026-10-15	2027/03/01	발행사 원안대로 승인	
2243	교과서	검정	중학교	2022	(주)지학사	도덕①		조주현	11	2025/03/01	자연과의 관계		203	상	8	(그림 4k) 국립 형성 숲 체험 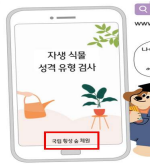	국립통성숲체험	기관명 띄어쓰기 수정	단순수정	편집.교열	자체수정	발행사		2026/09/08	2026-10-15	2027/03/01	발행사 원안대로 승인	
2244	교과서	검정	중학교	2022	(주)지학사	도덕②		조주현	11	2025/03/01			238	상	13	『동아일보』, 2023. 6. 12.	『한겨레신문』, 2023. 6. 14.	출처 수정	단순수정	편집.교열	자체수정	발행사		2026/09/08	2026-10-15	2027/03/01	발행사 원안대로 승인	
2245	교과서	검정	중학교	2022	(주)지학사	도덕②		조주현	11	2025/03/01			238	하	18	『뉴시스』, 2021. 10. 8.	『뉴시스』, 2021. 10. 8.	출처 양식 통일(임표 추가)	단순수정	편집.교열	자체수정	발행사		2026/09/08	2026-10-15	2027/03/01	발행사 원안대로 승인	
2246	교과서	검정	중학교	2022	(주)지학사	도덕②		조주현	11	2025/03/01			238	하	8	『중앙일보』, 2022. 12. 24.	『동아일보』, 2022. 12. 24.	출처 수정	단순수정	편집.교열	자체수정	발행사		2026/09/08	2026-10-15	2027/03/01	발행사 원안대로 승인	
2247	교과서	검정	중학교	2022	(주)지학사	도덕②		조주현	11	2025/03/01			237	상	27	한국인문고전연구소	한국인문고전연구소	출판사명 수정	단순수정	편집.교열	자체수정	발행사		2026/09/08	2026-10-15	2027/03/01	발행사 원안대로 승인	
2248	교과서	검정	중학교	2022	(주)지학사	도덕②		조주현	11	2025/03/01			237	상	21	한국고전인문연구소	한국인문고전연구소	출판사명 수정	단순수정	편집.교열	자체수정	발행사		2026/09/08	2026-10-15	2027/03/01	발행사 원안대로 승인	
2249	교과서	검정	중학교	2022	(주)지학사	도덕②		조주현	11	2025/03/01			237	상	19	89쪽	89쪽	오타 수정	단순수정	편집.교열	자체수정	발행사		2026/09/08	2026-10-15	2027/03/01	발행사 원안대로 승인	
2250	교과서	검정	중학교	2022	(주)지학사	도덕②		조주현	11	2025/03/01	자연과의 관계		230	하	1	국립 생태원	국립생태원	기관명 띄어쓰기 수정	단순수정	편집.교열	자체수정	발행사		2026/09/08	2026-10-15	2027/03/01	발행사 원안대로 승인	
2251	교과서	검정	중학교	2022	(주)지학사	도덕②		조주현	11	2025/03/01	자연과의 관계		230	하	4	국립 생태원	국립생태원	기관명 띄어쓰기 수정	단순수정	편집.교열	자체수정	발행사		2026/09/08	2026-10-15	2027/03/01	발행사 원안대로 승인	
2252	교과서	검정	중학교	2022	(주)지학사	도덕②		조주현	11	2025/03/01	자연과의 관계		230	하	5	국립 생태원	국립생태원	기관명 띄어쓰기 수정	단순수정	편집.교열	자체수정	발행사		2026/09/08	2026-10-15	2027/03/01	발행사 원안대로 승인	
2253	교과서	검정	중학교	2022	(주)지학사	도덕②		조주현	11	2025/03/01	자연과의 관계		230	상	12	국립 생태원	국립생태원	기관명 띄어쓰기 수정	단순수정	편집.교열	자체수정	발행사		2026/09/08	2026-10-15	2027/03/01	발행사 원안대로 승인	
2254	교과서	검정	중학교	2022	(주)지학사	도덕②		조주현	11	2025/03/01	타인과의 관계		138	하	5	- '중앙일보』, 2022. 12. 24.	- '동아일보』, 2022. 12. 24.	출처 수정	단순수정	편집.교열	자체수정	발행사		2026/09/08	2026-10-15	2027/03/01	발행사 원안대로 승인	
2255	교과서	검정	중학교	2022	(주)지학사	도덕②		조주현	11	2025/03/01	타인과의 관계		131	하	2	- 『한겨레신문』, 2021. 12. 30.	- 『한겨레신문』, 2021. 12. 30.	오타 수정	단순수정	편집.교열	자체수정	발행사		2026/09/08	2026-10-15	2027/03/01	발행사 원안대로 승인	
2256	교과서	검정	중학교	2022	(주)지학사	도덕②		조주현	11	2025/03/01	타인과의 관계		100	하	16	반간을 채워 완성된 문장을 완성해 보자.	반간을 채워 완성을 완성해 보자.	문장 교정	단순수정	편집.교열	자체수정	발행사		2026/09/08	2026-10-15	2027/03/01	발행사 원안대로 승인	
2257	교과서	검정	고등학교	2022	(주)천재교과서	공통국어1		김수학	9	2025/03/01	듣기·말하기		225	본문	2	광주광역시의회 사진 	제주특별자치도의회 사진으로 교체 	지역자치단체명 변경으로 내용 수정됨에 따라 사진 변경	내용수정	사진	자체수정	발행사		2026/09/08	2026-10-15	2027/03/01	발행사 원안대로 승인	
2258	교과서	검정	고등학교	2022	동아출판(주)	영어II		박용예	5	2025/03/01			표지 3	하	13	2026. 3. 1. 2쇄 발행	2027. 3. 1. 3쇄 발행	추가 인쇄에 따른 판권 수정	단순수정	판권	자체수정	발행사		2026/09/10	2026-10-15	2027/03/01	발행사 원안대로 승인	
2259	교과서	검정	고등학교	2022	동아출판(주)	영어II		박용예	5	2025/03/01	이해		18	본문	9	The smoother this loop operates, the more easily ~.	The more smoothly this loop operates, the more easily ~.	smooth가 부사로도 사용되지만 더욱 명확한 부사인 smoothly를 사용하는 방향으로 수정함	내용수정	용어	자체수정	발행사		2026/09/10	2026-10-15	2027/03/01	발행사 원안대로 승인	
2260	교과서	검정	중학교	2022	동아출판(주)	국어1-1		남궁민	8	2025/03/01			198	본문	9	프란시스코 히메네스	프란시스코 히메네스, 하정임 역	저자와 역자를 구분하여 출처 정보를 정확하게 표기하기 위해 수정	단순수정	편집.교열	의견제안	교과서모니터링단(교사)		2026/09/10	2026-10-15	2027/03/01	발행사 원안대로 승인	
2261	교과서	검정	중학교	2022	동아출판(주)	국어1-1		남궁민	8	2025/03/01			195	날개	하1	(내용 없음.)	남풋불 남포등에 켜 놓은 불. 남포등은 석유를 넣은 그릇의 심지에 불을 붙이고 유리로 만든 등피를 끼운 등잔.	어려운 어휘의 풋풀이를 추가하기 위해 수정	단순수정	편집.교열	의견제안	교과서모니터링단(교사)		2026/09/10	2026-10-15	2027/03/01	발행사 원안대로 승인	

2262	교과서	검정	중학교	2022	동아출판(주)	국어1-1		남궁민	8	2025/03/01			191	낱개	하1	(내용 없음.)	경저고리 송을 두지 않고 거죽과 안을 맞추어 지은 저고리.	어려운 어휘의 뜻풀이를 추가하기 위해 수정	단순수정	편집.교열	의견제안	교과서모니터링단(교사)		2026/09/10	2026-10-15	2027/03/01	발행사 원안대로 승인			
2263	교과서	검정	중학교	2022	동아출판(주)	국어1-1		남궁민	8	2025/03/01			187	낱개	하1	(내용 없음.)	마간 두 눈썹의 사이.	어려운 어휘의 뜻풀이를 추가하기 위해 수정	단순수정	편집.교열	의견제안	교과서모니터링단(교사)		2026/09/10	2026-10-15	2027/03/01	발행사 원안대로 승인			
2264	교과서	검정	중학교	2022	동아출판(주)	국어1-1		남궁민	8	2025/03/01	문학		183	본문	좌하6	소설	문학 작품	용어를 정확하게 나타내기 위해 수정	단순수정	편집.교열	의견제안	교과서모니터링단(교사)		2026/09/10	2026-10-15	2027-03-01	발행사 원안대로 승인			
2265	교과서	검정	중학교	2022	동아출판(주)	국어1-1		남궁민	8	2025/03/01	쓰기		178	본문	하1	(내용 없음.)	러어커 자전거 뒤에 달거나 사람이 끄는, 바퀴가 둘 달린 작은 수레.	어려운 어휘의 뜻풀이를 추가하기 위해 수정	단순수정	편집.교열	의견제안	교과서모니터링단(교사)		2026/09/10	2026-10-15	2027/03/01	발행사 원안대로 승인			
2266	교과서	검정	중학교	2022	동아출판(주)	국어1-1		남궁민	8	2025/03/01	문학		163	본문	하5	「동시마중 제45호」	「동시마중」 제45호	출처 표기를 콘내에서 통일하기 위해 수정	단순수정	편집.교열	의견제안	교과서모니터링단(교사)		2026/09/10	2026-10-15	2027/03/01	발행사 원안대로 승인			
2267	교과서	검정	중학교	2022	동아출판(주)	국어1-1		남궁민	8	2025/03/01	문학		136	본문	하2	능력과 자기 자신을 돌아보는 능력을	습관과 자신을 돌아보는 태도를	표현을 매끄럽게 하기 위해 수정	단순수정	편집.교열	의견제안	교과서모니터링단(교사)		2026/09/10	2026-10-15	2027/03/01	발행사 원안대로 승인			
2268	교과서	검정	중학교	2022	동아출판(주)	국어1-1		남궁민	8	2025/03/01	쓰기		123	본문	하4	•정보를 간결하고 정확하게 표현하였는가? •도표나 사진과 같이 독자의 이해를 돕는 시각 자료를 활용하였는가?	•글의 주제가 명확하게 드러나는가? •정보를 간결하고 정확하게 표현하였는가? •도표나 사진과 같이 독자의 이해를 돕는 시각 자료를 활용하였는가? •인용하거나 참고한 자료의 출처를 밝혔는가?	명확한 답안 작성이 가능하도록 평가 기준을 추가하기 위해 수정 (128쪽 2행도 동일 적용하여 •글의 주제가 명확하게 드러나는가?'를 추가)	단순수정	편집.교열	의견제안	교과서모니터링단(교사)		2026/09/10	2026-10-15	2027/03/01	발행사 원안대로 승인			
2269	교과서	검정	중학교	2022	동아출판(주)	국어1-1		남궁민	8	2025/03/01	쓰기		122	본문	하10	있다는 것을	있음을	번역 투 표현을 지양하기 위해 수정	단순수정	편집.교열	의견제안	교과서모니터링단(교사)		2026/09/10	2026-10-15	2027/03/01	발행사 원안대로 승인			
2270	교과서	검정	중학교	2022	동아출판(주)	국어1-1		남궁민	8	2025/03/01	쓰기		121	본문	하4	요약과 정리	세계 면 요리의 특색을 아는 것의 의미	글의 끝부분에서 전달하고자 하는 내용을 나타내기 위해 수정	내용수정	기타	의견제안	교과서모니터링단(교사)		2026/09/10	2026-10-15	2027/03/01	발행사 원안대로 승인			
2271	교과서	검정	중학교	2022	동아출판(주)	국어1-1		남궁민	8	2025/03/01	쓰기		120	본문	14	파스타의 재료가 되는 밀과 소스의	파스타 재료의	이어지는 파스타 설명과 일치시키기 위해 수정	단순수정	편집.교열	의견제안	교과서모니터링단(교사)		2026/09/10	2026-10-15	2027/03/01	발행사 원안대로 승인			
2272	교과서	검정	중학교	2022	동아출판(주)	국어1-1		남궁민	8	2025/03/01	쓰기		120	본문	2	베트남인들의 주식은 쌀, 다시 말해 쌀국수다.	쌀국수는 베트남인들이 즐겨 먹는 음식이다.	베트남인들의 주식이 쌀국수가 아니라는 사실을 바로잡기 위해 수정	내용수정	기타	의견제안	교과서모니터링단(교사)		2026/09/10	2026-10-15	2027/03/01	발행사 원안대로 승인			
2273	교과서	검정	중학교	2022	동아출판(주)	국어1-1		남궁민	8	2025/03/01	쓰기		116	본문	하5	(내용 없음.)	우리 반 친구들이 이해하기 쉬운 말로 써야겠어.	119쪽 7행 자료를 평가하는 기준의 내용이 들어가도록 수정	내용수정	기타	의견제안	교과서모니터링단(교사)		2026/09/10	2026-10-15	2027/03/01	발행사 원안대로 승인			
2274	교과서	검정	중학교	2022	동아출판(주)	국어1-1		남궁민	8	2025/03/01	쓰기		116	본문	13	관해	관한	표현을 매끄럽게 하기 위해 수정	단순수정	편집.교열	의견제안	교과서모니터링단(교사)		2026/09/10	2026-10-15	2027/03/01	발행사 원안대로 승인			
2275	교과서	검정	중학교	2022	동아출판(주)	국어1-1		남궁민	8	2025/03/01	쓰기		116	본문	2	살펴보며	살펴보고	표현을 매끄럽게 하기 위해 수정	단순수정	편집.교열	의견제안	교과서모니터링단(교사)		2026/09/10	2026-10-15	2027/03/01	발행사 원안대로 승인			
2276	교과서	검정	중학교	2022	동아출판(주)	국어1-1		남궁민	8	2025/03/01	읽기		106	낱개	하1	(내용 없음.)	국황상제 도교에서, 세상을 만들고 다스리는 신을 이르는 말.	어려운 어휘의 뜻풀이를 추가하기 위해 수정	단순수정	편집.교열	의견제안	교과서모니터링단(교사)		2026/09/10	2026-10-15	2027/03/01	발행사 원안대로 승인			
2277	교과서	검정	중학교	2022	동아출판(주)	국어1-1		남궁민	8	2025/03/01	읽기		103	본문	하2	포한	포괄	용어를 정확하게 나타내기 위해 수정	단순수정	편집.교열	의견제안	교과서모니터링단(교사)		2026/09/10	2026-10-15	2027/03/01	발행사 원안대로 승인			
2278	교과서	검정	중학교	2022	동아출판(주)	국어1-1		남궁민	8	2025/03/01	읽기		100	본문	2	(1) 글은이가 이 글을 쓴 목적이 무엇일지 말해 보자. (2) 이 글의 내용으로 맞는 것은 ○에, 틀린 것은 ×에 표시를 해 보자.	(1) 이 글의 내용으로 맞는 것은 ○에, 틀린 것은 ×에 표시를 해 보자. (2) 글은이가 이 글을 쓴 목적이 무엇일지 말해 보자.	부분에서 전체로 학습 흐름이 이어지도록 활동 순서를 수정	단순수정	편집.교열	의견제안	교과서모니터링단(교사)		2026/09/10	2026-10-15	2027/03/01	발행사 원안대로 승인			
2279	교과서	검정	중학교	2022	동아출판(주)	국어1-1		남궁민	8	2025/03/01	읽기		92	본문	7	격은 말의 내용을	격은 말을	불필요한 내용을 없애기 위해 수정	단순수정	편집.교열	의견제안	교과서모니터링단(교사)		2026/09/10	2026-10-15	2027/03/01	발행사 원안대로 승인			
2280	교과서	검정	중학교	2022	동아출판(주)	국어1-1		남궁민	8	2025/03/01	듣기·말하기		87	본문	14	(내용 없음.)	치 길이의 단위. 한 치는 한 자의 10분의 1 또는 약 3.03cm에 해당한다.	어려운 어휘의 뜻풀이를 추가하기 위해 수정	단순수정	편집.교열	의견제안	교과서모니터링단(교사)		2026/09/10	2026-10-15	2027/03/01	발행사 원안대로 승인			
2281	교과서	검정	중학교	2022	동아출판(주)	국어1-1		남궁민	8	2025/03/01	문법		67	본문	4			문맥적이 부족한 사람의 모습이 한 상화 내에 둘 다 여성으로 되어 있어 한 명의 성별을 '여자'에서 '남자'로 수정	단순수정	편집.교열	의견제안	교과서모니터링단(양성·평등 관련 전문가)		2026/09/10	2026-10-15	2027/03/01	발행사 원안대로 승인			
2282	교과서	검정	중학교	2022	동아출판(주)	국어1-1		남궁민	8	2025/03/01	듣기·말하기		86	본문	4	우리는 단군의 자손이자 세종 대왕의 후손이잖아! 우리 선조들은 주옥같은 말을 많이 남겼어. 다음 속담 중에서 의미가 다른 것은 어떤 것인지 맞혀 볼래?	우리 선조들은 주옥같은 말을 많이 남겼어. 다음 속담들의 의미를 살펴보고 성격이 다른 하나를 골라 볼래?	다문화 배경 학습자를 고려하여 불필요한 표현을 삭제하고 표현을 매끄럽게 하기 위해 수정	단순수정	편집.교열	의견제안	교과서모니터링단(교사)		2026/09/10	2026-10-15	2027/03/01	발행사 원안대로 승인			
2283	교과서	검정	중학교	2022	동아출판(주)	국어1-1		남궁민	8	2025/03/01	듣기·말하기		81	본문	하5	정신적	삭제	피해의 범위를 정신적 피해로 한정하지 않기 위해 삭제 (81쪽 하3행등 동일 적용하여 정신적을 삭제)	단순수정	편집.교열	의견제안	교과서모니터링단(교사)		2026/09/10	2026-10-15	2027/03/01	발행사 원안대로 승인			
2284	교과서	검정	중학교	2022	동아출판(주)	국어1-1		남궁민	8	2025/03/01	듣기·말하기		81	낱개	2	상대방을 존중하며~ 상대방과 나의	다른 사람을 존중하며~ 나와	중복되는 표현을 줄이기 위해 수정	단순수정	편집.교열	의견제안	교과서모니터링단(교사)		2026/09/10	2026-10-15	2027/03/01	발행사 원안대로 승인			
2285	교과서	검정	중학교	2022	동아출판(주)	국어1-1		남궁민	8	2025/03/01	듣기·말하기		73	본문	1	스티커	붙임딱지	외래어를 순화하기 위해 수정	단순수정	편집.교열	의견제안	교과서모니터링단(교사)		2026/09/10	2026-10-15	2027/03/01	발행사 원안대로 승인			
2286	교과서	검정	중학교	2022	동아출판(주)	국어1-1		남궁민	8	2025/03/01	문법		67	본문		(내용 없음.)	심심한 사과? 문맥적 논란	기사의 제목을 추가하기 위해 수정	단순수정	편집.교열	의견제안	교과서모니터링단(교사)		2026/09/10	2026-10-15	2027/03/01	발행사 원안대로 승인			
2287	교과서	검정	중학교	2022	동아출판(주)	국어1-1		남궁민	8	2025/03/01	문법		66	본문	하10	사용한다.	사용하는 경향이 있다.	언어 사용 양상을 단정적으로 일반화하지 않기 위해 수정 (66쪽 하9행, 하7행, 하3행등 동일 적용하여 '사용한다'를 '사용하는 경향이 있다'로 수정)	단순수정	편집.교열	의견제안	교과서모니터링단(교사)		2026/09/10	2026-10-15	2027/03/01	발행사 원안대로 승인			
2288	교과서	검정	중학교	2022	동아출판(주)	국어1-1		남궁민	8	2025/03/01	문법		66	본문	5	말을 그렇게까지 줄여서 쓰니?	그렇게 줄여서 말해니까 바로 이해하기가 어려워.	줄임말에 대해 유의하게 생각해 볼 수 있도록 수정	내용수정	기타	의견제안	교과서모니터링단(교사)		2026/09/10	2026-10-15	2027/03/01	발행사 원안대로 승인			
2289	교과서	검정	중학교	2022	동아출판(주)	국어1-1		남궁민	8	2025/03/01	문법		63	본문	우1	배덕애	배덕의	조사를 정확하게 표현하기 위해 수정	단순수정	편집.교열	의견제안	교과서모니터링단(교사)		2026/09/10	2026-10-15	2027/03/01	발행사 원안대로 승인			
2290	교과서	검정	중학교	2022	동아출판(주)	국어1-1		남궁민	8	2025/03/01	문법		62	본문	하3	학생과	손녀와	대화 상대가 다른 체대임을 드러내기 위해 수정	단순수정	편집.교열	의견제안	교과서모니터링단(교사)		2026/09/10	2026-10-15	2027/03/01	발행사 원안대로 승인			
2291	교과서	검정	중학교	2022	동아출판(주)	국어1-1		남궁민	8	2025/03/01	문법		62	본문	좌5	너희들에게	너에게	대화의 상대가 한 명이므로 수정	단순수정	편집.교열	의견제안	교과서모니터링단(교사)		2026/09/10	2026-10-15	2027/03/01	발행사 원안대로 승인			
2292	교과서	검정	중학교	2022	동아출판(주)	국어1-1		남궁민	8	2025/03/01	문법		58	낱개	2	(내용 없음.)	어종(語種)은 어휘의 종류를 말한다.	어휘의 뜻풀이를 상세하게 주기하기 위해 수정	단순수정	편집.교열	의견제안	교과서모니터링단(교사)		2026/09/10	2026-10-15	2027/03/01	발행사 원안대로 승인			
2293	교과서	검정	중학교	2022	동아출판(주)	국어1-1		남궁민	8	2025/03/01	매체		46	본문	2	상징으로	사물에 빗대어	이어지는 예시와 활동 소개가 일치하도록 수정 (46쪽 하4행도 동일 적용하여 '상징을 활용하여'를 '적절한 사물에 빗대어로 수정)	단순수정	편집.교열	의견제안	교과서모니터링단(교사)		2026/09/10	2026-10-15	2027/03/01	발행사 원안대로 승인			
2294	교과서	검정	중학교	2022	동아출판(주)	국어1-1		남궁민	8	2025/03/01	매체		45	본문	17	(내용 없음.)	증후군 몇 가지 증후가 늘 함께 나타나지만, 그 원인이 명확하지 아니하거나 단일하지 아니한 병적인 증상들을 통틀어 이르는 말.	어려운 어휘의 뜻풀이를 추가하기 위해 수정	단순수정	편집.교열	의견제안	교과서모니터링단(교사)		2026/09/10	2026-10-15	2027/03/01	발행사 원안대로 승인			
2295	교과서	검정	중학교	2022	동아출판(주)	국어1-1		남궁민	8	2025/03/01	매체		41	본문	8	맥락을 고려하여	맥락에	표현을 매끄럽게 하기 위해 수정	단순수정	편집.교열	의견제안	교과서모니터링단(교사)		2026/09/10	2026-10-15	2027/03/01	발행사 원안대로 승인			
2296	교과서	검정	중학교	2022	동아출판(주)	국어1-1		남궁민	8	2025/03/01	매체		40	본문	하1	점이 있을까?	점은 무엇일까?	질문의 초점이 명확하게 나타나도록 수정	단순수정	편집.교열	의견제안	교과서모니터링단(교사)		2026/09/10	2026-10-15	2027/03/01	발행사 원안대로 승인			
2297	교과서	검정	중학교	2022	동아출판(주)	국어1-1		남궁민	8	2025/03/01	듣기·말하기		40	본문	좌7	청소년인 주연공들의 우정과 주연공들이 성장하는 모습을	'청소년들의 우정과 성장을	표현을 매끄럽게 하기 위해 수정	단순수정	편집.교열	의견제안	교과서모니터링단(교사)		2026/09/10	2026-10-15	2027/03/01	발행사 원안대로 승인			
2298	교과서	검정	중학교	2022	동아출판(주)	국어1-1		남궁민	8	2025/03/01	매체		36	본문	6	함	해	글 전체의 종결 표현과 문체를 통일하기 위해 수정	단순수정	편집.교열	의견제안	교과서모니터링단(교사)		2026/09/10	2026-10-15	2027/03/01	발행사 원안대로 승인			
2299	교과서	검정	중학교	2022	동아출판(주)	국어1-1		남궁민	8	2025/03/01	문학		28	본문	9	전한다.	전하며 소년에게 대주를 준다.	소설에서 중요한 소재인 '대주'가 나타나도록 수정	내용수정	기타	의견제안	교과서모니터링단(교사)		2026/09/10	2026-10-15	2027/03/01	발행사 원안대로 승인			
2300	교과서	검정	중학교	2022	동아출판(주)	국어1-1		남궁민	8	2025/03/01	문학		28	본문	7	원두막	수숫단 속	소설 내용과 일치하도록 수정	단순수정	편집.교열	의견제안	교과서모니터링단(교사)		2026/09/10	2026-10-15	2027/03/01	발행사 원안대로 승인			
2301	교과서	검정	중학교	2022	동아출판(주)	국어1-1		남궁민	8	2025/03/01	문학		23	본문	하4	'나'는 주변 사람에게 힘을 주는 비타민이야.	'나'를 상징하는 소재로 '비타민'을 활용해야겠어.	상징을 활용한 예가 되도록 수정	단순수정	편집.교열	의견제안	교과서모니터링단(교사)		2026/09/10	2026-10-15	2027/03/01	발행사 원안대로 승인			
2302	교과서	검정	중학교	2022	동아출판(주)	국어1-1		남궁민	8	2025/03/01	문학		23	본문	3	으로	을 활용하여	표현을 정확하게 하도록 수정	단순수정	편집.교열	의견제안	교과서모니터링단(교사)		2026/09/10	2026-10-15	2027/03/01	발행사 원안대로 승인			
2303	교과서	검정	중학교	2022	동아출판(주)	국어1-1		남궁민	8	2025/03/01	문학		21	본문	좌4	시의	시에서	조사를 정확하게 표현하도록 수정	단순수정	편집.교열	의견제안	교과서모니터링단(교사)		2026/09/10	2026-10-15	2027/03/01	발행사 원안대로 승인			
2304	교과서	검정	중학교	2022	동아출판(주)	국어1-1		남궁민	8	2025/03/01	문학		18	낱개	1	(내용 없음.)	내 시내보다는 크지만 강보다는 작은 물줄기.	어려운 어휘의 뜻풀이를 추가하기 위해	단순수정	편집.교열	의견제안	교과서모니터링단(교사)		2026/09/10	2026-10-15	2027/03/01	발행사 원안대로 승인			